

市長と話そう、みんなで考えよう まちづくりトーク

平成27年4月を起点とする市の重要な事業を位置づける計画（基幹計画）の策定を進めています。24年間の逗子の共育と環境について、市長と語り合ひましょう。

共に学び、共に育つ

「共育(きょういく)」のまちをめざして

- 日時：11月22日(土) 9:30~11:30
 - 場所：市民交流センター 第2・3・4会議室
- 「大人も子どもも共に育つまち」をめざし、共育プランを策定します。共育プランでは、生涯学習、学校教育、文化振興、スポーツ振興、社会教育を包括する、市の総合的な共育施策の方向性を示していきます。

新しい環境基本計画

- 日時：11月29日(土) 10:00~12:00
 - 場所：市役所5階会議室
- 新しい環境基本計画では、「自然を大切にすまち」「廃棄物による環境負荷が少ないまち」「温室効果ガス排出の少ないまち」「暮らしと景観に配慮したまち」の4つのまちづくりを進めます。『だれもが安全に安心に暮らし、地球にやさしい持続可能な循環型都市・逗子市』の実現を目指していきます。

◆定員：各90名(当日先着順) ※事前申込み不要

※託児(先着5名)及び手話通訳の申込みは、11月22日(土)開催分は11月14日(金)まで、11月29日(土)開催分は11月21日(金)までに市民協働課へ申し込んでください。

※聴覚障がい者のための要約筆記があります。

問合せ先：市民協働部 市民協働課
電話：046-873-1111(内線：7824) FAX：046-872-3003
E-mail：siminkyoudou@city.zushi.kanagawa.jp

フェイスブック実践相談会レポート

以前行ったフェイスブックの講座にて、「具体的な使い方を知りたい!」というリクエストを多くいただいたので、それにお応えし、「フェイスブック実践相談会」と銘打って10月22日(水)に開催しました!

当日は、市民協働課の職員が前半に説明をし、後半は3~4人のグループに分かれて質疑応答という流れ。「写真の投稿方法は?」「セキュリティ設定のボタンはどこ?」「タグ付けってなに?」等、参加者からの熱心な質問がひっきりなしに飛び、あっという間の1時間でした。

今回共催をした社会福祉協議会も協力して、ボランティアグループパソコンサポートボランティアが主催の「じょうほう CAFE」が毎月第4月曜日(11月は第3月曜日)14~16時に福祉会館にて開催されています。

こちらでもフェイスブックに関する相談を受けていますので、今回参加できなかった方や、もっと知りたい方は、ふるってご参加ください!



12月 フールセンター カレンダー

※開館時間は、9:00~21:00

総合窓口受付 ~20:00/プール入場 ~20:30

プール☎：046-872-3004

日	曜日	プール専用使用コース		交流センター	
		10~12時	13~15時	会議室関連	
1	月	換水清掃のため休業		1月分先着予約開始	
2	火	休館日			
3	水	換水清掃のため休業 (12/1~12/6)		2月分抽選申込受付期間	
4	木				
5	金				
6	土				
7	日				
8	月		2コース		
9	火		2コース		
10	水				
11	木		2コース		
12	金				
13	土		2コース		
14	日				
15	月		2コース (~15:40)		
16	火	休館日			
17	水				
18	木		2コース		
19	金				
20	土		2コース	2月分抽選結果発表	
21	日				
22	月		2コース	当選確定手続期間	
23	火		2コース		
24	水				
25	木		2コース		
26	金				
27	土		2コース		
28	日				
29	月	年末年始の休み (12/29~平成27年1/3)			
30	火				
31	水				
1/1	木	※1/4は換水清掃のため、プールは休業			
2	金				
3	土				

- ・専用使用がある時間帯は3コースのみの使用となります。
- ・小学校3年生以下は、保護者などの付添が必要ですよ(付添1人につき2人まで)。



発行：市民交流センター Vol. 54(平成26年11月20日)



関東大震災空撮写真巡回展を開催! —逗子市・鎌倉市・横須賀市・三浦市・葉山町—

今年、関東大震災から91年目、阪神淡路大震災から19年目。1995年1月17日に活断層が起こした直下型地震・兵庫県南部地震が発生。死者6250人のうち10%は、室内家具転倒による圧死であった。当時、私は横須賀市博物館地球科学部門の学芸員で、1991年に活断層を明示した三浦半島地質図を出版していたことから、市民向け講演に追われた。「災害は防げないが、被害を軽減することは可能」。講演会で市民が集まり、三浦半島活断層調査会が誕生した。以降、研究者と会員で地質図の更新と減災普及活動を行っている。

相模湾を震源とする大正関東地震は、神奈川県に甚大な被害を与えた。陸軍は飛行船により東宮御所・近衛師団の、海軍は横須賀航空隊の水上機で御用邸などの被害調査を行った。これら空撮写真は、防衛研究所や宮内庁書陵部に保管され、70枚以上を入手できた。うち16枚をA2版に印刷し、1枚のボードに空撮と震災前後の地形図や地上被害写真を掲示。逗子の空撮は2枚、津波・地盤液状化・がけ崩れを確認できた。震災から2年後の「逗子町久木稲荷社落成記念」の写真は、復興への息吹を感じさせた。

市民交流センターでの10月の展示では、プリントとラミネート作業を行い、展示コーナーと会議室で公開。2階でもミニ講演会と展示解説を行い、講師と観客の対話も能率よく、楽しいひとときとなった。2階へのスムーズな誘導が今後の課題である。



三浦半島活断層調査会 顧問 蟹江 康光

※写真展は各地巡回予定。12/1-6 鎌倉市中央図書館、12/14-21 横須賀市自然・人文博物館、2015年1/5-12 三浦市うらり、1/29-3/29 葉山しおさい博物館

逗子文化プラザ

市民交流センター

〒249-0006 神奈川県逗子市逗子 4-2-11
TEL 046-872-3001
FAX 046-872-3003
kouryu@city.zushi.kanagawa.jp

つながる つながる

弱い絆

12月といえば師走です。年の瀬が迫って何かと忙しくなり、大事な手紙をだしわすれた(師走レター)となりがちな季節です。..ダジャレが寒くてスママセン。

先日、風邪をひきました。熱は数日で収まったものの、咳が長引きました。夜中に咳き込んで眠れなくなって結構大変でした。そんな日に、マスクをして歩いていると、知人のママ友が「蓮根湯が効きますよ」と教えてくれました。早速、蓮根粉末を買い求め、お湯に溶かして飲みました。「良薬は口に苦し」のとおり、効き目は抜群。咳がでるたび「レンコン! レンコン!」と連呼しました(たびたび寒くてゴメンナサイ)。

困ったときに知人から知恵を授けられて救われました。最新の社会ネットワーク理論によれば、家族や職場の同僚のような「強い絆」よりも、ちょっとした知り合いのような「弱い絆(weak ties)」が自分にとって新しい情報をもたらしてくれる可能性が高いとされています。地域でつながる「弱い絆」の存在が、私たちの生活に安心感をもたらすことがあると思います。

寒さ厳しき折、くれぐれもご自愛くださいませ。

市民協働コーディネーター 東 浩司



ボランティアセンター 便り

集まった後の共同募金って何に使われるのかな?

たくさんの皆様に毎年ご協力いただいている共同募金(「赤い羽根共同募金」10月1日~12月31日)、「年末たすけあい募金」(12月1日~12月31日)は、どのように使われているのかご存じですか?



10月1日▶12月31日

「赤い羽根共同募金」は、逗子市をはじめ神奈川県内に配分されています。

「年末たすけあい募金」は全額、逗子市支会に配分されて逗子市のために使われます。

配分されたお金は、お年寄り、障がいのある方を支えるための福祉施設、地域ぐるみで子育てを支える団体、被災地支援など、様々な地域での活動を応援するために使われています。

助けたいと思ってもなかなか直接には手伝えない方も、募金をしていただくことで直接支援している皆さんを応援することもできます。

12月1日からの「年末たすけあい募金」にもどうぞご協力お願いいたします。

開設日・時間：月曜日~金曜日 9~12時、13~17時
(交流センター休館日・祝日は除く)

連絡先：電話 046-873-8037

FAX 046-872-2519

Eメール vc@zushi-shakyo.com



千ヨボラ? 生涯学習? 市民活動? NPO?
何かできるかなー♪

交流センター



ここできっと
何か見つかるよ♪

renewal!



新コーナーができました♪

市民活動支援

市民活動スペース



いつもたくさんの団体の方に
ご利用いただいている、このス
ペースがバージョンアップ!
情報収集にご活用ください!



ボランティア

助成金

講座情報

ボランティア
コーナー



助成金や補助金、講座やセミナーのご案内、サポセンの資料、
ボランティア情報、関連書籍など、お得な情報満載です。
ZEN情報は、ボランティアコーナーをご覧ください。

パソコンコーナー

毎月の抽選申込みや資
料作成などで、よく利用
させてもらっています

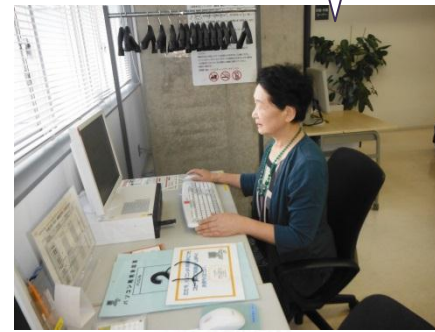

2か月先の行政予約表を両
パソコンの間と受付に設置。
抽選予約にご活用ください。

掲示板

☆掲示・配架のルール

- ・掲示期間は2週間です。
- ・受付に2部お持ちください。決裁後、
1部は掲示し、1部は閲覧用ファイル
に保管します。
- ・掲示物にはご連絡先(電話番号と氏名)
が書かれていなければなりません。
- ・営利目的・政治活動・宗教団体等、掲
示物の内容により、掲示&配架をお断
りする場合があります。



サブエントランス側



ずし楽習塾の掲示板と文化プラザの
ラックの横から順に、「プラザ情報/
音楽系・展覧会/講演・講座/イベ
ント/その他」のジャンル別に掲示中♪

エントランス側

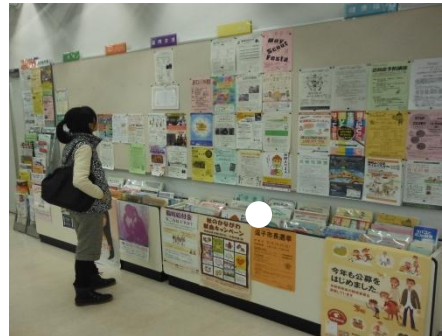

メインの入口に近い側から、「健
康・福祉/子ども・教育/国際交流
/まちづくり/環境/被災地支援」
のコーナーに分かれているよ♪

小型家電回収ボックス



日本の大事な資源とし
て、ぜひ大勢の方々に
このシステムを活用し
てもらいたいですね!

new!



サロニ情報



ご近所ふれあいの場・・サロンの紹介♪

第6回 サロン夕木

子育て世代と高齢者世代の交流を目的に、平成19年9
月にスタートしました。

午前は、高齢者はおしゃべり、子どもたちは紙芝居や
おもちゃを楽しんでいます。昼食はスタッフ手作りでポ
リウム満点のメニュー。季節も感じられると好評です。
食後は全員参加で軽い体操。最後に逗子音頭を踊って盛
り上がります。「会話と食事で満腹になってもらいたい」
と趣向をこらしています。

次回は12月12日の**クリスマス会**が。お待ちしております♪



頭も体もリフレッシュ!

- 【対 象】どなたでも
- 【日 時】不定期第2金曜日 10:00~13:00
(町内掲示板で案内) 基本的に隔月です
- 【参加費】500円
- 【場 所】久木会館(久木2-1-1 久木小学校の体育館1階。
※昼食の数に限りがあるため、 入口は聖和学院側)
11時までにお越しください。
- 【連絡先】046-871-7775(久木会館)

市民団体 市民活動支援補助金 紹介!

補助金交付が決定した9事業の
市民団体をひとつずつご紹介します!

ご近所ひろば(実施団体: お互いさま逗子3・4)

地域の「お互いさま♥」の温かいお気持ちと優しさに感
謝しながら30回。延べ1693名が参加(10月現在)
の「ご近所ひろば」は、サロンでは珍しい屋外型ですが、
毎回天気に恵まれて、立ち寄り型サロンとして定着してま
いりました。季節や行事を味わいながら、笑顔や顔見知り
の輪が広がっていくことを願っています。

新成人を祝う餅つき大会、桜餅づくり、市制60年を祝
うミニパーティー、夏祭り夜のご近所ひろば、流しそうめ
ん、逗子の昔話、相続やごみの
勉強会、子ども会とコラボの秋
刀魚焼き等……



- 【対象】どなたでも
- 【日時】毎月第3火曜日
10:00~12:00(通常)
- 【参加費】100円
- 【場所】交流センター駐輪場
(山上輪業側)
- 【連絡先】046-873-8011
(社会福祉協議会)

3.11応援・防災ひろば

被災地支援活動のPR、活動資金の寄付募集、被災地の雇用創出・拡大
を目的とした被災者による手作り雑貨などの展示・販売を行います。

- ◆日 時: 12月11日(木) 11:00~16:00
- ◆出展団体: 3.11つなぐっぺし、ちーむ麻の葉サポートグループ鎌倉、
Share Heart KAMAKURA、逗子災害ボラバスターズ
- ◆場 所: 市民交流センター 1階展示コーナー



- ◆日 時: 2月11日(水・祝) 11:00~16:00
- ◆申込み: 12月21日(日)までに所定の
申込用紙(市民協働課で用意。
市ホームページからも入手可能)を
市民協働課へ



復興へ