1:10,000

平成二十九年三月現在（令和元年九月一部変更）

逗子都市計画図

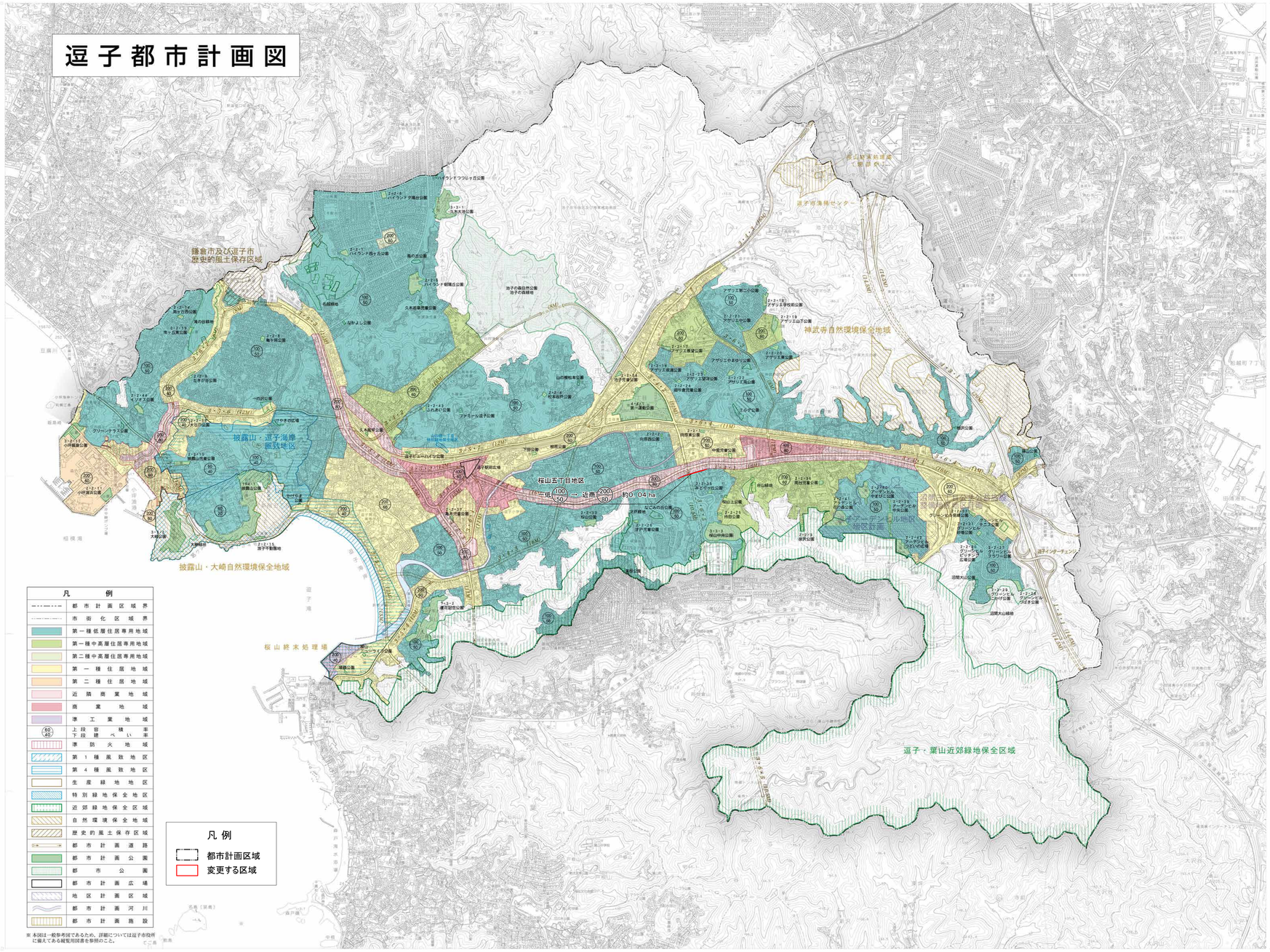

凡　例

	都市計画区域界
	市街化区域界
	第一種低層住居専用地域
	第一種中高層住居専用地域
	第二種中高層住居専用地域
	第一種住居地域
	第二種住居地域
	近隣商業地域
	商業地域
	準工業地域
60/40	上段容積率 下段建ぺい率
	準防火地域
	第1種風致地区
	第4種風致地区
	生産緑地地区
	特別緑地保全地区
	近郊緑地保全区域
	自然環境保全地域
	歴史的風土保存区域
	都市計画道路
	都市計画公園
	都市公園
	都市計画広場
	地区計画区域
	都市計画河川
	都市計画施設

※ 本図は一般参考図であるため、詳細については逗子市役所に備えてある縦覧用図書を参照のこと。

国際航業株式会社調製

1:10,000

逗子市

市町名 / 事項	逗子市
件名	逗子都市計画用途地域の変更
図面の名称	総括図
縮尺	1／10，000
番号	1 の 1
作成年月日	令和　年　月　日