

青い海と みどり豊かな 平和都市

広報

ずし

2023

8

NO.978



こ
ん
に
ち
は

は 民生委員・児童委員です。

知っていますか

あなたに寄り添う
身近な相談相手

民生委員

地域の誰もが安心して暮らせるように願って



民生委員・児童委員 鈴木昌代さん

2 008年に委員を委嘱されて15年、現在6期目です。地域の方の見守りや自宅訪問、サロン活動、他にも久木小学校児童の登校見守り、住民自治協議会の減災部会などにも参加しています。

就任当初は不安でいっぱいでしたが研修や勉強会も充実していますし、市の関係機関、また近隣地区の委員や歴代の委員など相談相手もたくさんいることが心強いです。さま

ざまな活動を通して地域の皆さんを見守っているつもりが、逆に私が皆さんから温かい言葉や元気をいただいています。

一人で悩みを抱えている方は、お住まいの地区の委員に声を掛けてみてはいかがでしょうか。小さな子どもから高齢者まで、地域の中で誰も孤立することなく安心して過ごせるようにと願い、これからもみんなの役に立てればと思っています。

担当地区 久木6丁目(ハイランドを除く)・7丁目



サロン活動

地域住民と食事を楽しむ「サロン久木」

町内会と協力し、年5回開催。献立決めから食事作りを行い、地域の方と交流しながら楽しい時間を過ごします。



自宅訪問

親交がある人の自宅には、見守りを兼ねて訪問することも。定期的に近況を聞きます。

地区定例会

毎月1回、地区定例会に出席。情報共有や事例の報告、検討を行います。





どんなことでも相談を

不安や悩みごと、一人で抱えていませんか。民生委員・児童委員がサポートします。守秘義務があるので、安心して相談してください。

- 介護や福祉サービス
- 妊娠、子育ての悩み
- 一人暮らしなど生活上の悩み
- 近所で困っている人がいる など



・児童委員

介護や子育てなど、生活の困りごとについて相談に乗り、専門機関へつなぐパイプ役。実際に活動している委員2人を紹介します。  社会福祉課  1004304

親子の笑顔と幸せな日々をサポートしたい

民 生委員・児童委員の中でも、妊娠期から18歳までの子どもと親を対象にしているのが主任児童委員です。子育てや学校のことなど何でも相談できる“近所のおばちゃん”的な存在です。委嘱されて今年で10年目になりますが、子育て中は私も存在すら知りませんでした。振り返ると、自分も相談したかったことや、誰かに助けてほしいと思った時がありました。だからこそ、健診や子ども食堂などを通して主任

児童委員を知ってもらい、「何かあれば、いつでも気軽に相談してね」と伝えています。話すことで気持ちが楽になることもあるし、内容に応じて専門機関につなげて、時には付き添うことも。悩んでいた保護者や子どもが笑顔になり、幸せな毎日過ごしていると分かった時が何よりうれしい瞬間です。
市内に6人いる主任児童委員のチームワークもよく、お互いに相談しながら日々楽しく活動しています。



担当地区 逗子、桜山1・2・6～9丁目、山の根

主任児童委員 飯野 幸さん

ずし子ども0円食堂

予約制で手作りのお弁当を無料配付。主任児童委員も調理と配付と一緒にしています。



乳幼児健診

4か月児&3歳児健診の手伝い

待ち時間に保護者と話をしたり、きょうだいのお世話をしたり、健診がスムーズに進むよう手伝っています。ピンクのエプロンが目印です。

県外施設へ研修

今年は千葉県西部防災センターへ。防災について学んだことを活動に役立てます。



自分の地域の民生委員・児童委員を知りたい場合は、社会福祉課へ

地域で活動したい人を推薦しませんか？

現在、定数80人に対し64人の委員が活動し、16地区が欠員です。地域に適任な人がいたら、ぜひ自治会や町内会などから推薦をお願いします。



2023 ずし 平和デー

平和の尊さや命の大切さについて考えませんか。
共通 場文化プラザホール 問市民協働課



広島・長崎に原子爆弾が
投下され、終戦を迎えて
から78年が経過します。
8月6日、9日、15日は
黙とうをお願いします。

原爆と人間展

時 8月17日(休)～21日(月)10:00～17:00
* 17日は13:00～、21日は13:00まで

たまさんの子どもワークショップ 「ピースフル★ダンボール」

時 8月17日(休)13:00～ 費 500円

Cas!Ca 子どもも大人もみんなの笑顔大集合! (写真展示)

時 8月18日(金)～21日(月)10:00～

子ども広場

時 8月18日(金)10:30～15:00

映画「ペーパーシティ」[声をあげる高校生達]

時 8月18日(金)14:00～、20日(日)10:00～
費 前売り1,000円・当日1,200円、高校生以下500円

ラブ&ピース「Respect the Gaia Symphony 皆で愛と平和の地球交響曲を奏しよう」

時 8月19日(出)13:30～(開場13:15～)
費 前売り1,500円・当日1,700円

語り「特攻の真実・爆撃機設計者の平和への願い」

時 8月20日(日)9:45～(開場9:30～) 費 300円

子ども映画「SOSこちら地球！」

紙芝居「まだまだ戦いは終わらない」
時 8月20日(日)13:10～、15:00～(開場13:00～)

朗読「りゅうの目の涙」「いしぶみ(広島放送原作)」

時 8月21日(月)13:30～(開場13:00～)
費 前売り500円・当日700円

フェアトレードの映画「カンタ! ティモール」

時 8月21日(月)14:00～(開場13:30～) 費 500円



広
告

広報ずしでは誌面に掲載する有料広告を募集しています。
詳しくは企画課へお問い合わせください。

広報ずしでは誌面に掲載する有料広告を募集しています。
詳しくは企画課へお問い合わせください。

八月の くらしの ガイド

時日時 場所 対象 定員 持ち物 費用 申込方法、申込先 問い合わせ先 [TEL](#) 電話 [FAX](#) ファクス [MAIL](#) Eメール [URL](#) ホームページアドレス [ID](#) ホームページID [行政ポイント対象](#) *費用の表示のないものは全て無料。

休日夜間診療

逗葉地域医療センター

内科・小児科・外科 [TEL](#)046-873-7752 10:00~17:00・20:00~23:00

歯科 [TEL](#)046-873-2368 10:00~17:00

上記の時間以外・その他の診療科目

消防署テレフォンサービス [TEL](#)046-872-9999

防災行政無線が聞こえないとき

[TEL](#)050-5533-8199

主な施設の電話番号・休館日

市役所 [TEL](#)046-873-1111 [FAX](#)046-873-4520

環境クリーンセンター [TEL](#)046-871-7870
[FAX](#)046-873-9428

消防署 年中無休 [TEL](#)046-871-0119

図書館 毎週火休館 [TEL](#)046-871-5998

図書館沼間分室 毎週火休館 [TEL](#)046-872-3618

図書館小坪分室 毎週火休館 [TEL](#)0467-24-6726

市民交流センター 第1・3火休館
[TEL](#)046-872-3001 [FAX](#)046-872-3003

沼間小学校区コミュニティセンター 毎週火休館
[TEL](#)046-872-2449

小坪小学校区コミュニティセンター 毎週火休館
[TEL](#)0467-24-6204

文化プラザホール 第1・3火休館 [TEL](#)046-870-6622

逗子アリーナ・スポーツ協会 毎週月休館 [TEL](#)046-870-1296

池子の森自然公園管理事務所 毎週月休館 [TEL](#)046-871-7022

池子遺跡群資料館 毎週月休館 [TEL](#)046-871-7006

体験学習施設 毎週火休館 [TEL](#)046-873-8581

福祉会館・社会福祉協議会 [TEL](#)046-873-8011

保健センター [TEL](#)046-873-8333

高齢者センター [TEL](#)046-873-2531

子育て支援センター (休館日は15ページ) [TEL](#) [FAX](#)046-871-5001

ずしファミリーサポートセンター [TEL](#)046-870-3400

こども発達支援センター [TEL](#)046-872-6051

教育研究相談センター [TEL](#)046-872-2898

逗子警察署 年中無休 [TEL](#)046-871-0110

商工会館・逗子市商工会 [TEL](#)046-873-2774

*休館日の表示がない施設は(出)・(日)・(祝)休館。休館日が祝日に当たる場合は、各施設にお問い合わせください。

相談案内

消費生活相談

(月)火(木)金9:30~12:00・13:00~16:00 [問](#)市消費生活センター(市民協働課内)

(月)~(金)9:30~19:00・(出)9:30~16:30 [問](#)かながわ中央消費生活センター [TEL](#)045-311-0999

人権相談 (月)~(金)8:30~17:15

[問](#)横浜地方法務局横須賀支局 [TEL](#)046-825-6511

女性相談 (月)~(金)9:30~12:00・13:30~16:00

女性相談専用 [TEL](#)046-873-5531

行政書士相談(遺言・相続・空き家など)(予約制)

第1・3火9:00~16:00(1人1時間)

行政相談(国への要望)(予約制) 第1火13:00~15:00

法律相談(予約制) 第2・4火10:00~16:30

不動産の登記・測量相談(予約制) 第2月14:00~16:00

マンション管理相談(予約制) 第3月14:00~16:00

不動産相談(予約制) 第4月14:00~16:00

司法書士相談(相続登記など)(予約制) 第4火13:00~16:00

[問](#)市民協働課

まちづくり条例開発事業紛争相談(予約制)

奇数月の第3火9:00~12:00 [問](#)まちづくり景観課

成年後見相談(予約制) 第2火10:00~16:00

[問](#)高齢介護課

成年後見相談(予約制) 第4火14:00~16:00

法律相談(障がい者・高齢者に関して)(予約制)

第4金14:00~16:00

[問](#)逗子あんしんセンター [TEL](#)046-871-8458

障がいに関する相談(障がい福祉サービスなど、面接は予約制)

主に身体障がい・知的障がい (月)~(金)9:00~17:45

[問](#)支援センター 尻 [TEL](#)046-870-5280 [FAX](#)046-873-5370

主に精神障がい 面接相談(予約制)(月)~(金)10:00~16:00 電話相談(月)~(金)9:00~17:00

[問](#)カモメール [TEL](#)046-872-4581 [FAX](#)046-872-4550

家庭・児童相談(子どもに関する一般相談)

(月)~(金)8:30~12:00・13:00~17:00

[問](#)子ども相談室 [TEL](#) [FAX](#)046-871-8801

療育相談(心身の発達など、面接相談は予約制)

電話相談(月)~(金)9:30~16:30(面接相談予約受付~17:00)

[問](#)こども発達支援センター [TEL](#)046-872-2523(直通)

教育相談 (月)~(金)9:00~16:00 [問](#)教育研究相談センター

教育相談専用 [TEL](#)046-872-9498・2898 [FAX](#)046-872-3116

インフォメーション

*問い合わせ先の電話番号は5ページ参照。

市長市政相談(オンライン可)

時8月16日(水)14:00～16:20(1組20分)

定先着5組

申 8月1日～7日17:00に企画課窓

口へ ID1006308

米軍池子住宅地区防災無線の試験放送

実際の災害ではありません。毎月第3(水)9:00頃に実施します。

時8月16日(水)9:00頃

場 基地対策課

防災行政無線等による全国一斉情報伝達試験(J-ALERT)

サイレン音は鳴らしません。

時8月23日(水)11:00頃

場 防災安全課

市民税・県民税第2期の納期限は8月31日

場 納税課

こどもの人権相談強化週間

相談の受付時間を平日夜間や休日に拡大します。

時8月23日(水)～29日(火)8:30～19:00
(土)は10:00～17:00)

こどもの人権110番

TEL0120-007-110 *通話料無料

LINEじんけん相談

検索ID@snsjinkensoudan

場 横浜地方法務局横須賀

支局 TEL046-825-6511



市民説明会 南ヶ丘自治会館の廃止

老朽化のため廃止します。

時8月19日(土)10:00～

場 小坪コミセン

場 市民協働課 * 託児・手話通訳・要約筆記は8月7日までに申し込み

ID1009011

従業員に安心して退職金を

中小企業退職金共済制度は、中小企業の退職金を国がサポートする制度です。掛け金は全額非課税で、掛け金の一部を国が助成します。パートタイムの人も対象です。

場 中小企業退職金共済事業本部

TEL03-6907-1234

高齢者なんでも出張相談

逗子アーデンヒル自治会館 時8月3日(水)10:00～11:00

東逗子第2団地集会所 時8月23日(水)10:00～11:00

場 東部地域包括支援センター

TEL046-876-6299

手話奉仕員養成講習会(基礎課程)

聞こえないことや聴覚障がい者への理解・認識を深め、地域のろう者と手話で日常会話ができるようになることを目標とする講座です。

時9月7日～3月7日の休9:30～11:30 (全22回)

場 葉山町役場

対 入門課程修了者、同程度の学習者 * 再受講可。上級課程の受講者は不可
定 20人 * 逗子市・葉山町在住者、初受講者優先。多数抽選

費 3,300円

申 場 8月25日までに、電話・ファクス・Eメールで障がい福祉課へ

MAIL shuwa@city.zushi.lg.jp

ふれあいフェスinずし 参加者募集

楽しく障がいを知り、学ぶイベントです。障がい疑似体験、展示、ステージ発表、ワークショップなどの参加者・参加団体を募集します。参加形式はブース、ステージ、会議室など内容に応じて調整します。詳細は市ホームページで確認してください。

開催日時 12月9日(土)10:00～14:00

対 障がいに関する活動の実績、予定がある個人や団体

申 障がい福祉課 ID1008694

食中毒に気を付けて

夏は細菌の増殖スピードが速くなるため、食中毒が起こりやすい時期です。石けんでよく手を洗う、食品は購入後なるべく早く冷蔵庫や冷凍庫に入れる、十分に加熱調理するなど、気を付けてください。

場 県鎌倉保健福祉事務所

TEL0467-24-3900

マンション管理適正化推進計画案の策定と市税条例の一部改正案

市民説明会 マンションの適正な管理を進めるための計画と認定制度を説明します。また、その認定を受けたマンションが長寿命化の大規模修繕工事を行った場合の固定資産税の減額割合についても説明します。

時8月19日(土)10:00～12:00

場 市役所会議室

場 まちづくり景観課、課税課 * 手話通訳・要約筆記は8月10日までに申し込み

家庭ごみ有料指定袋の減免申請

指定ごみ袋を9月以降に配付します。対象者は事前に申請が必要です。

配付枚数 10月～2024年9月の1年分として1世帯当たり20L袋120枚。単身世帯は20L袋60枚または10L袋120枚。

対 身体障害者手帳(1級・2級)、精神障害者保健福祉手帳(1級)、療育手帳(A1・A2)のいずれかの交付を受けている人がいる市民税非課税世帯

申 場 8月1日～31日に、申請書(資源循環課で配布、市ホームページからも入手可)に記入し、手帳・認め印を

時日時 場場所 対対象 定定員 持持ち物 費費用 申申込方法、申込先 問問い合わせ先 TEL電話 FAXファクス
MAIL Eメール URLホームページアドレス IDホームページID 行政行政ポイント対象 *費用の表示のないものは全て無料。

持参し、資源循環課へ ID1002108

*生活保護、児童扶養手当、特別児童扶養手当の受給世帯は手続きが異なります。詳細は広報ずし9月号でお知らせします。

道路や水路との境界確定

市が管理する道路や水路などとの境界を確定させたい場合には、境界確定申請が必要です(費用は申請者が負担)。確定には日数がかかります。余裕をもって申請してください。

問都市整備課

8月は道路ふれあい月間 8月10日は道の日

道路はみんなのものです。生け垣や木の枝をはみ出させない、不法投棄・商品陳列・車輛放置をしないなど、道路の正しい利用に努めましょう。また、道路や側溝の清掃に協力をお願いします。

問都市整備課

下水道排水設備工事責任技術者更新講習会と試験

更新講習会 申込書は10月中旬頃、県下水道協会から該当者の自宅に郵送試験 時11月7日(火)13:30~15:30

場川崎市教育文化会館、カルッツかわさき 費6,400円 *試験の申込書は8月21日~9月8日に県内市町村の下水道所管課の窓口で配布

問下水道課

ひとり親家庭への支援

児童扶養手当 手当額は受給者の所得額・子どもの数により異なります。

ひとり親家庭等医療費助成事業

ひとり親家庭の親子が、けがや病気などで医療機関を受診したとき、保険診療の自己負担分を市が助成します。

ひとり親家庭等福祉手当支給事業

ひとり親家庭で一定の所得以下の世帯に、月6,000円の手当を支給します。
ファミリー・サポート・センター利用料の助成 ひとり親家庭で一定の所得以下の人がずしファミリー・サポート・センターを利用した場合、利用料の半額(上限1か月1万円)を助成します。

自立を支援するサービス

資格取得など自立を支援するためのさまざまなサービスがあります。

問子育て支援課 ID1002724



国民健康保険運営協議会

時8月7日(月)14:00~16:00

場市役所会議室

問国保健康課

総合計画審議会

時8月16日(水)18:00~

場市役所会議室

問企画課

市民参加制度審査会

時8月18日(金)15:00~17:00

場市役所会議室

問市民協働課

下水道事業運営審議会

時8月22日(火)10:00~12:00

場市役所会議室

問下水道課

個人情報保護運営審議会

時8月29日(火)10:00~

場市役所会議室

問情報公開課

教育委員会 定例会

時未定

場市役所会議室

問教育総務課

*この他の会議、時間・場所が未定の会議は市ホームページ「イベントカレンダー」で確認してください。

悪質な投棄が発生 不法投棄されない環境を

不法投棄の行為者が特定できないときは、その土地の所有者・管理者がゴミを処理しなければなりません。草木の手入れやフェンスを設置するなど、不法投棄されにくい環境を作りましょう。

問資源循環課

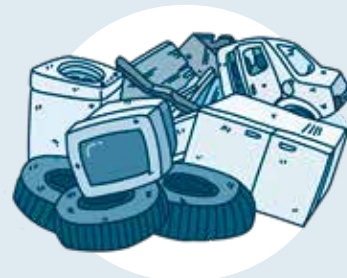

不法投棄されたゴミを発見したら

公有地の場合、土地の用途によって管理者が異なります。管理者が分からないときは資源循環課に連絡してください。

不法投棄を目撃したら

行為者の特徴などを逗子警察署、または資源循環課に通報してください。危険なので注意するなどの接触は控えましょう。

パブリックコメント ID1006317

提出方法 案件名・住所・氏名・意見を、ファクス・Eメール(添付ファイル不可)・郵送などで、または提出先窓口へ。 *意見への個別回答はしません。

資料の閲覧場所 パブリックコメントの提出先、情報公開課、市民交流センター、沼間コミセン、小坪コミセン、文化プラザホール、逗子アリーナ、高齢者センター、体験学習施設、図書館 *市ホームページでも閲覧可

案件名	募集期間	概要	提出・問い合わせ先
国民保護計画の変更	8月28日～ 9月29日	武力攻撃や大規模テロなどが発生した場合、国の方針に基づき、迅速・的確に住民の避難や救援などを行います。国民保護措置の実施体制、避難や救援に関すること、日頃から備えておくべきことなどを定めた計画を変更します。	防災安全課 MAIL bousai@city.zushi.lg.jp * 福祉会館、保健センター、子育て支援センター、療育教育総合センターでも閲覧可

市民委員・市民メンバー募集

名称	応募資格	人数・報酬など	申し込み・問い合わせ先
逗子市表彰者選考委員会 表彰者を選考します。	市内在住の20歳以上の女性で、平日昼間の会議(年1回程度)に出席できる人 *市の他の審議会・協議会などの委員は不可	募集人数 1人 * 多数抽選 任期 2年 報酬 1回11,500円	8月18日までに、所定の用紙(秘書課で配布、市ホームページからも入手可)に記入し、郵送・ファクス・Eメールで、または秘書課窓口へ MAIL hisho@city.zushi.lg.jp ID1005054
避難行動要支援者避難支援計画懇話会 災害時に自ら避難することが困難な人を支援するための計画について意見交換します。	市内在住で、年1回程度の会議に出席できる人	募集人数 若干名 * 多数抽選 報酬 なし	8月25日17:00までに、所定の用紙(防災安全課で配布、市ホームページからも入手可)に記入し、郵送・ファクス・Eメールで、または防災安全課窓口へ MAIL bousai@city.zushi.lg.jp ID1008874

イベントナビ

*問い合わせ先の電話番号は5ページ参照。

スポーツ



うみかぜクラブ アブストレージング

時8月4・18・25日の(金)10:00～10:50

費非会員500円 **申**当日会場へ

場逗子アリーナ

フィットネス教室 筋力アップ&チェアストレッチ

時8月4・18・25日の(金)①12:45～

13:45②14:15～15:15

対55歳以上 **定**各先着30人

費1回500円(回数券10枚4,000円)

申当日会場へ

場逗子アリーナ

ラグビー広場

時8月26日(土)16:00～18:00、9月30日、10月28日の(出)15:00～17:00

場第一運動公園野球場外野

対3歳～小学生 **定**先着20人

費1回500円

申当日会場へ

場逗子アリーナ

ZASA Sports Games

市民バドミントン大会

時①中学生の部9月9日(出)8:30～

18:30②一般の部9月17日(日)8:30～

18:30

場逗子アリーナ

市民卓球大会

時日時 場所 対象 定員 持ち物 費用 申込方法、申込先 問い合わせ先 TEL電話 FAXファクス
 MAIL Eメール URLホームページアドレス IDホームページID 行政実証事業対象 *費用の表示のないものは全て無料。

時9月10日(日)8:30～18:30

場逗子アリーナ

市民テニス大会

時①男女ダブルス9月10日(日)9:00～17:00②ミックスダブルス・ジュニア男女ダブルス9月18日(月祝)9:00～17:00 *①②ともに予備日24日(日)

場第一運動公園テニスコート

市民剣道大会

時10月1日(日)9:00～

場逗子アリーナ

共通 費用、申し込みなどの詳細はスポーツ協会ホームページで確認してください。



文化・教養



映像表現ワークショップ 中・上級者向け映像制作講座

講師 仲本拓史さん(映像作家)

時8月19・26日の出13:00～16:00

対高校生以上で2日間受講できる人

定10人程度

費3,000円

場 申問8月4日9:00以降、市民交流センターへ *申込方法の詳細は、市民交流センターホームページで確認してください。 ID2000002

プロの写真家に学ぶ スキルアップカメラ講座

撮影技術を学び、写真をワンランク上げてみませんか。1日目は講義と実践、2日目は撮った写真を講評します。

講師 江口善通さん(写真家)

時9月6・13日の(木)10:00～12:00 (全2回)

場沼間コミセン

対2日間受講できる人 定先着15人

持一眼レフカメラまたはデジタルカ

メラ *スマホ不可

申問8月15日以降、①住所②氏名③電話番号④持参するカメラの機種を、電話・ファクス・Eメールで、社会教育課へ FAX046-872-3115

MAIL syakaikyoku@city.zushi.lg.jp ID1008572

その他



東逗子朝市

時8月6日(日)8:00～10:00 *荒天中止

場東逗子駅前ふれあい広場

問逗子市商工会

逗子海岸一斉清掃

時8月6日(日)13:00～ *荒天中止

場逗子海岸西浜

問逗子ビーチ・クリーン隊 小林

TEL046-872-1550

河口のさかな観察会

時8月13日(日)8:00～10:00 *雨天中止

場田越川河口(富士見橋集合)

定先着30人 *市内在住者優先。10歳以下は保護者同伴

費中学生以上300円、小学生100円、未就学児無料

申問8月1日～9日に参加者全員の①住所②氏名③電話番号④子どもの年齢を、Eメールでずしし環境会議まちなみと緑の創造部会へ

MAIL machi73zusi@gmail.com



ひきこもりの理解と支援

講師 長谷川俊雄さん(白梅学園大学名誉教授)

時8月15日(火)15:00～16:30

場①市役所会議室②オンライン

定①②合わせて30人

申問8月1日以降、①住所②氏名③電話番号④メールアドレス⑤希望の受講方法を、電話・ファクス・Eメールで、または社会教育課窓口へ

FAX046-872-3115 MAIL syakaikyoku@city.zushi.lg.jp

ID1008631 *手話通訳・要約筆記は8月7日までに申し込み

名越緑地里山の会 こんちゅう観察会

時8月20日(日)9:30～11:30 *雨天中止

場名越緑地(現地集合 久木ハイランド入口信号付近案内人有)

定30人 *市内在住者優先。10歳以下は保護者同伴。多数抽選

費中学生以上300円、小学生100円、未就学児無料

申問8月1日～14日に、申込フォームで緑政課へ



フードバンクと食品ロスを学ぶ

講師 藤田誠さん(フードバンクかながわ)

時8月24日(木)15:00～16:30

場市民交流センター

定30人

申問8月4日以降、①住所②氏名③電話番号を、電話・ファクス・Eメールで、または社会教育課窓口へ

FAX046-872-3115 MAIL syakaikyoku@city.zushi.lg.jp

ID1008547 *手話通訳・要約筆記は8月14日までに申し込み

時日時 **場場所** **対対象** **定定員** **持持ち物** **費費用** **申申込方法、申込先** **問問い合わせ先** **TEL**電話 **FAX**ファクス
MAIL Eメール **URL**ホームページアドレス **ID**ホームページID **行政実証事業対象** *費用の表示のないものは全て無料。

フェアトレード・リーダーシップ開発プログラムCHANGE2023

フェアやエシカル、サステナビリティをキーワードに、より良い社会を目指す若い世代を対象としたリーダーシップ開発トレーニングです。同世代の若者との対話やフェアトレードタウンを支える地域の人々との交流から、社会を変えていく力を身に付けませんか。

時8月26日(土)10:00～18:30、27日(日)10:00～17:30

場市民交流センターなど **定**20人

申問8月4日8:30以降、①住所②氏名③電話番号④メールアドレスを、電話・ファクス・申込フォームで、または市民協働課窓口へ



手話でコミュニケーション

時9月6・13・20・27日、10月4日の(木)19:00～20:30

場市民交流センター

対市内在住・在勤者

定先着20人

申問8月31日までに、①住所②氏名③連絡先④手話経験の有無を、電話・ファクスで、逗葉手話サークル鈴の会へ **TEL** **FAX**046-876-1875(永田)

男性の健康料理教室

健康づくりに役立つ調理の基礎を学びます。包丁を持ったことがない人でも簡単な家庭料理を作れるようになります。

時9月15・29日、10月6・20日、11月10・17日、12月8・15日の(金)9:30

～13:30(全8回)

場保健センター

対市内在住の65歳以上で、料理をあまりしたことのない男性 *初めての人優先

定先着12人 **費**1回400円程度

申問8月7日以降、①講座名②住所③氏名(フリガナ)④生年月日⑤電話番号を、電話・ファクス・Eメールで、または国保健康課窓口へ

MAILkenkou@city.zushi.lg.jp

ID1008367



市の求人 7月12日現在の募集状況です。 ID 1006773

●任期付職員

職種	勤務時間(週)	初任給※	申問
子ども家庭支援員	5日(38時間45分)	283,100円	教育総務課

※大学卒・30歳・前職が福祉相談業務の場合。学歴、年齢、職歴などの一定基準により加減あり。その他諸手当あり。

●会計年度任用職員

職種	勤務時間(週)	報酬月額	申問	
保育士	4日(31時間)	149,721円	教育総務課	
学習支援員	2日(15時間)	67,026円		
スクール・サポート・スタッフ	1日(6時間)	26,810円		
学校給食調理員	3日(23時間15分)	103,891円		
ふれあいスクール	チーフパートナー	4日(23時間15分)		133,392円
	サブパートナー	3日(17時間30分)		84,520円
	プレイパートナー	4日(15時間)		67,026円

おとなの健康

9月の集団健診・検診

保健センター	葉山町保健センター	申込期間
19日(火)、25日(月)	13日(水)、28日(木)	8/1～7

* 先着順。13日、19日は子宮頸がん検診実施日。19日は託児あり(要事前申し込み)

問 国保健康課 ID1004029

家族のための物忘れ相談会

時 8月22日(火)①10:00～②13:00～③15:00～

場 市役所1階相談室 定 各1人

申 8月1日以降、社会福祉課へ

フレイルチェック測定会

時 8月29日(火)10:00～12:00

場 保健センター

対 市内在住の65歳以上で、介助なしで参加できる人

医師に聞く1型糖尿病のお話と交流会

講師 布川香織さん(鎌倉療育医療センター
小さき花の園 医師)

時 8月21日(月)10:00～12:00

対 1型糖尿病の子どもとその保護者

定 先着20人

場 申 8月10日までに、県鎌倉保健福祉事務所へ

TEL 0467-24-3900

ダウン症児などの親子の会 講演・交流会

講師 西川沙加さん(県立こども医療センター
認定遺伝カウンセラー、看護師)

時 8月29日(火)10:00～11:30

対 就学前のダウン症などの子どもとその保護者

定 先着20人

場 申 8月22日までに、県鎌倉保健福祉事務所へ

TEL 0467-24-3900

定 先着15人

申 8月1日以降、①氏名

②電話番号・ファクス番号

③生年月日を、電話・ファクスで社会福祉課へ

ID1004101



からだところこの健康相談

婦人科疾患・子育ての悩み・イライラ感などについて、女性産婦人科医師がアドバイスします。

時 8月31日(木)13:30～15:30(1人30分程度)

場 申 県鎌倉保健福祉事務所 TEL 0467-24-3900

簡易人間ドックと定期健康診断

時 9月5日(火)～8日(金)①簡易人間ドック8:00～11:20②

定期健康診断13:30～15:00

場 逗子市商工会館

対 市内在住・在勤者

費 ①22,000円②法定Aコース15,500円、法定Bコース12,000円 *オプションで婦人科検診(乳房エコー・子宮頸がん検査、6日と8日のみ実施)や血液によるがんのリスクスクリーニング検査・認知機能障害リスク検査・アレルギー検査・腸内フローラ検査ができます。

申 8月18日までに、受診料を添えて逗子市商工会へ

広 告

広報ずしでは誌面に掲載する有料広告を募集しています。詳しくは企画課へお問い合わせください。

広報ずしでは誌面に掲載する有料広告を募集しています。詳しくは企画課へお問い合わせください。

広報ずしでは誌面に掲載する有料広告を募集しています。詳しくは企画課へお問い合わせください。

みんなの広場

ジュニア陸上教室 後期

走・跳・投の基本を学ぶ 時9月～3月の出
9:00～11:00 場池子の森自然公園ほか 対
小学校4～6年生 費7,000円 問逗子ジュ
ニア陸上 淵脇(TEL)090-6345-1243

水彩画を楽しく描きましょう

季節の草花や風景を描くやさしい水彩画の会
です。花材等は講師が用意します。見学自由
時毎月第2(火) 場福祉会館 費月1,500円
問彩の会 菅原(TEL)090-2734-3101

少しだけ野球をしてみたい小学生に

子どもが遊びたい時だけ参加できます。「逗子
オーシャンズ 野球」で検索! 時(土)(日) 場
池子の森野球場 費1回500円 問逗子オー
シャンズ アマイシ(TEL)090-2595-9679

逗子少年サッカークラブ団員募集

体験随時 時毎週(土)(日)9:00～12:00または
13:00～17:00 場池子小グラウンド 対5歳～
小学生 費月1,200円、未就学児無料 問逗子
少年サッカークラブ 金澤(TEL)046-873-7926

みんなの広場は営利・宗教・政治を目的としない市内の団体に紙面を提供するもので文責は各団体にあります。編集の都合上掲載できない場合もあります。10月号掲載申し込みは8月21日17:00までに郵送・ファクス・ホームページで、または直接窓口へ 問企画課

詩吟を始めてみませんか 会員募集

漢詩や和歌等に節回しをつけて吟ずる日本の
伝統芸能の一つです。詩吟で大きな声を出し健
康を維持しましょう! 時月3～4回 場市内
各教室 問碩心会 菊池(TEL)046-873-7400

遠くから継続する支援 東北物産展

時8月7日(月)・9日(火)・23日(火)・25日(金)、9月11
日(月)・13日(火)・27日(火)・29日(金)10:00～16:00
場市民交流センター 問シェアハート鎌倉
平野(TEL)090-6507-3052

見えない見えにくい女性の会

おしゃべりしませんか。いつでもお出掛けくだ
さい。時8月10日(火)・9月14日(木)10:00 場
市民交流センター 費200円 問アリスの会
仲西(TEL)090-7733-6315

第40回定期演奏会

鎌倉ジュニアオーケストラによる管弦楽の演
奏会。アルルの女、くるみ割り人形他 時8月
20日(日)14:00開演 場鎌倉芸術館大ホール 定
1,300人 問同会 山梨(TEL)080-5512-6137

逗子ふれあいフリーマーケット

出店者募集中 時8月25日(金)・9月22日(金)
8:30～14:30 雨天中止、翌(土)骨董市開催
場亀岡八幡宮境内 問逗子ふれあいフリー
マーケット 片岡(TEL)090-5442-3778

あれから百年語り継ごう関東大震災

①小坪を襲った津波の跡をたどる 時8月26日
(土)②写真展 時8月30日(火)～9月3日(日)③講演会
時9月3日(日) 場①小坪②③市民交流センター
申問活断層調査会 青木(TEL)080-1193-5179



池子の森の植物観察会と 植物標本づくり

植物を観察し、許可された場所で植物を採集。午
後は場所を移動し、標本づくりを楽しみます。

講師 大塚隆之さん、大塚広美さん

時9月9日(土)①観察会10:00～12:00②標本づく
り14:00～16:00 *雨天の場合①は中止

場①池子の森自然公園②市民交流センター

対①②ともに参加できる小学生とその保護者

定先着10組 費500円

申問8月4日9:00以降、①親
子の氏名②電話番号③メー
ルアドレスを、電話・ファク
ス・Eメールで、または市民交
流センター窓口へ

MAIL ac-center@zushi-psc.
org



関東大震災から100年 逗子の被害状況はどうだった?

逗子町だった当時の被害は、全焼4戸、全壊988
戸、流失90戸、半壊887戸、崩壊30戸。津波の高さは6m以上
あったとも言われ、小坪では多くの漁船も被害
にあいました。



逗子町の惨状(左は鎌倉銀行逗子支店)
『関東大震災と逗子』
黒田康子著 手帳の会より

図書館展示
大震災

関東大震災から100年

時8月9日(火)～9月11日(月) 場問図書館

くらしのガイド ズームアップ

時日時 場場所 対対象 定定員 持持ち物 費費用(表示のないものは無料) 申申込方法、申込先 問問い合わせ先
TEL電話 FAXファクス MAILEメール URLホームページアドレス IDホームページID 行政ポイント対象

募集

来年は市制70周年 市民企画募集

市民と市で共催する記念事業を募集します。詳細は市ホームページで確認してください。

開催期間 2024年4月21日～1月31日

対 市内在住・在勤・在学の人、または主に市民で構成され市内で活動する団体

申 8月31日までに、応募用紙(企画課で配布、市ホームページからも入手可)に記入し、郵送・ファクス・Eメールで、または企画課窓口へ

MAIL kikaku@city.zushi.lg.jp

ID 1008872



お知らせ

子育て世帯へ生活支援 特別給付金を支給

支給額 児童1人当たり5万円 *既にこの給付金を受け取った児童の分は支給しません。

対 2023年3月31日時点で、18歳未満の児童(障がい児の場合、20歳未満)を養育する父母などで、2023年1月1日以降の収入が急変し、住民税非課税相当の収入となった人 *2024年2月末までに生まれる新生児も対象

申 2024年2月29日までに、申請書(子育て支援課で配布、市ホームページからも入手可)

に記入し、必要書類を添えて郵送で、または子育て支援課窓口へ

ID 1008904、1008906



お知らせ

市民説明会 都市計画マスター プランなどの策定

長期的な都市づくりを進めるため、都市計画マスタープランと立地適正化計画を策定します。これからの逗子のまちづくりについて、あなたの意見を聞かせてください。

問 環境都市課

説明会 小坪コミセン 時 8月20日(日)10:00～12:00

沼間コミセン 時 8月20日(日)14:00～16:00

市役所会議室 時 8月30日(水)19:00～21:00、

9月2日(土)10:00～12:00

パネル展示・個別説明 時 8月31日(木)～9月6日(水)

10:00～15:00 * (土) (日) を除く 場 市役所1階市民ホール



お知らせ

自宅近くで申請 マイナンバーカード

市役所への来庁が難しい人のために、予約制の出張申請窓口を開設します。写真撮影から申請までその場でできます。また、高齢者などが申請したマイナンバーカードを、代理人が受け取るための要件が緩和されています。詳しくは問い合わせてください。*施設などに入所し、外出困難な人の申請は相談してください。

時 ①8月21日(月)10:00～16:00 ②8月28日(月)10:00～16:00

場 ①小坪コミセン

②沼間コミセン

定 各先着10人

申 8月1日9:00

以降、電話で戸籍

住民課へ



キッズ

思い切り体を動かそう ポーネルンド親子遊びイベント

楽しく体を動かせるようにと作られた遊具で遊びませんか。大型の遊具や小さな子どもでも安心して遊ぶことができるおもちゃなどを用意します。

時 9月17日(日)①10:00～11:00②11:30～12:30
③13:30～14:30④15:00～16:00 *体験時間は選べません

場 池子の森自然公園400mトラック
*荒天時は体験学習施設

対 市内在住の6か月～12歳の子ども *20歳以上の保護者同伴 **定** 各60～80人程度 *多数抽選

申 8月12日～25日に、申込フォームで、体験学習施設へ



お知らせ 10月は小坪飯島公園、11月は第一運動公園、2月はフェスティバルパークで開催予定です。
*イベントの参加は、いずれか1回のみとなります。

情報は SNS で

LINE・Twitterなどで発信中

逗子市公式アカウントでは、行政情報を随時発信しています。 **問** 企画課



LINE



Twitter



Facebook



登録してね
ZUSHI

広 告

広報ずしでは誌面に掲載する有料広告を募集しています。
詳しくは企画課へお問い合わせください。

広 告

広報ずしでは誌面に掲載する有料広告を募集しています。
詳しくは企画課へお問い合わせください。

広報ずしでは誌面に掲載する有料広告を募集しています。
詳しくは企画課へお問い合わせください。



健診・教室

乳幼児健康診査

4か月児健診 時8月8日(火)

対 令和5年4月生

お誕生日前健診 時8月22日(火)

対 令和4年9月生

1歳6か月児健診 時8月10日(休)

対 令和4年2月生

3歳児健診 対 令和2年5月生

*対象者には7月末までに個別案内を送付します。

共通 受付時間は誕生日別です。

1～15日生13:15～13:45、16～31日生13:45～14:30

問 子育て支援課

子ども元気相談

時8月4日(金)9:00～15:40、8日(火)9:00～11:40 場 市役所

申問 子育て支援課

離乳食教室

時8月15日(火)①離乳食初期10:00～11:30(受付9:45～)②離乳食中～後期13:15～14:45(受付13:00～)

場 保健センター 対 ①生後5～6か月頃の子どもの保護者②離乳食中～後期の進め方に不安のある人

定 各15人

申問 8月14日までに子育て支援課へ

pre PAMAMA meeting

時8月23日(水)13:30～14:30

対 妊娠7～8か月の妊婦とその家族

場 申問 子育て支援センター

心理士とみんなで子育てトーク

時8月25日(金)、30日(水)10:00～11:00

場 体験学習施設 対 年長～小学校2年生の子どもの保護者 定 各10人

申問 8月29日までに子育て支援課へ

お知らせ

子育て支援センター

時(月)～(出)9:00～17:00

休み14日～16日 *電話相談は可

巡回相談(予約制)

小坪ほっとスペース 時(火)10:00～15:00 休み15日、沼間ほっとスペース 時(金)10:00～15:00

申問 子育て支援センター

イベント

8月の図書館のおはなし会

わらべうたであそぼう

時3日(木)10:30～ 対 0～1歳児とその保護者 *市内在住者優先 定 10組

申 電話で、または図書館窓口へ

夏の小学生おはなし会

時5日(土)14:00～ 対 小学校低学年 おひざにだっこのおはなし会

時17日(木)10:30～

対 2～3歳児とその保護者

わんぱくおはなし会

時17日(木)15:30～ 対 4～6歳の子ども 夏休みおはなし会

時8月23日(水)～26日(土)10:30～

共通 場 沼間図書館

親子料理教室

①魚のさばき方を小坪の漁師さんに教わろう 時8月22日(火)10:00～13:00 費 1,500円

②みんなで楽しく作ろう うきうきクッキング 時8月23日(水)10:00～

13:00 費 1,000円

共通 場 逗子小学校 対 小学生とその保護者(2人1組) 定 各先着6組

申問 8月1日8:30以降、①希望の教室名②住所③親子の氏名④子どもの学年⑤電話番号⑥アレルギーがある人は食物名を、電話・ファクス・Eメールで、社会教育課へ FAX 046-872-3115 MAIL syakaikyoubu@city.zushi.lg.jp ID 1008521 *①は8月18日17:00②は8月21日17:00以降、キャンセル料がかかります。

スマイル講座

対象者など詳細は市ホームページで確認してください。

①おもしろ科学なんでもチャレンジ塾 時9月2・16日、10月7日、11月4・18日、12月2日の(土)9:30～11:00 (全6回) 定 先着10人

②ヒップホップダンス体験講座 時9月2・9・16・23日の(土)13:00～14:30 (全4回) 定 先着20人

③アマチュア無線交信体験講座 時9月10日(日)10:00～12:00 定 先着20人

④Scratchを使ったプログラミング講座 時9月17日(日)10:00～12:00 定 先着5人

共通 場 申問 ①～③は8月6日10:00以降、④は8月20日10:00以降、体験学習施設へ ID 1003041

子育てポータルサイト「えがお」もチェック

ほっとスペースなどの開館時間や休館日、知っておきたい子育て関係の手続きや制度、イベント情報、子育て中のママたちによるレポート記事などを掲載しています。



頑張る未来の経営者を応援

逗子創業スクール

昨年12月に念願の独立スクールでの出会いが、不安な自分の背中を押してくれた



2022年受講生

おはぎ専門店
藤森 潔さん

都内の和菓子店で修業を積んだ後、逗子への移住を機に自分の店を持ちたいと思った藤森さん。「創業への思いはあったものの何から手をつけていいかわからなかったので、スクール受講がとても役に立ちました」と振り返る。

スクールでは、創業に必要な経営、財務などの知識を専門家から学ぶ。こうした知識をもとに、創業に向けた事業計画を策定したときは、個別相談もフル活用した。「最初は、和菓子という漠然とした内容しか決まっていま

時間や場所に制限されない働き方の選択肢として起業があります。経営、財務、販路開拓などの具体的なノウハウを学び、起業や独立を目指しませんか。

した。そこから季節感を表現しやすい『おはぎ』に種類を絞って、さらに検討して『ココロとカラダにやさしいおはぎ』とコンセプトを固めていきました。この考えが雑穀米の使用につながり、味にメリハリが付くとともに、市民のニーズともうまくマッチできたと思っています」



スクールをきっかけに、煩雑な補助金申請について相談したり、中小企業診断士や税理士などを紹介してもらったりと、さまざまなフォローも受け続けている。「どれも一人では、行き詰まっていたことばかり。独立に対して、なかなか踏ん切りがつかなかったときもありましたが、親身にサポートしてくれる体制が整っていたからこそ、安心して創業することができました」

逗子創業スクール 受講生募集

※8月24・31日、9月7・14日の(木)19:00～21:30

※場 市役所会議室 定先着30人 費 4,000円

※申 問 申込フォームで、または逗子市商工会、経済観光課窓口へ



現場第一主義

市長だより vol.53

新型コロナウイルス感染症が5類へ変更され、それ以降、多くの活動が一気に復活してきています。今年は大きな制限のない中で逗子海水浴場も開設し、市内の祭礼も復活しました。これからも皆様の活動を支えていけるよう努めてまいります。

民生委員・児童委員の制度は、大正6年に岡山県で誕生したもので、後に全国へ広がっていきました。今では非常勤の地方公務員として、地域の皆様が安心して暮ら

せるように見守ってくれています。

コロナ禍での活動には大変なご苦労があったと思います。人と会うことが難しく、ご家庭を訪問することもできない状況が続きました。活動を再開するに当たっては、さまざまな不安を感じているのではないかと心配していますが、委員の方々には市民の身近な相談役として、これからも活躍を期待しているところです。市民の皆様には、ぜひ委員の活動をご理解いただき、皆で安心して暮らせる逗子をつくっていきましょう。

逗子市長 桐ヶ谷 覚

市役所への問い合わせは

(土)日祝を除く8:30～17:00

〒249-8686 逗子市逗子5丁目2番16号

TEL 046-873-1111 FAX 046-873-4520

広報ずし 2023年8月号 No.978

発行/逗子市経営企画部企画課 毎月1回1日発行。

Web版・音声版・点字版もあります。

▼7月1日現在の人口 56,178人(男26,204人、女29,974人)、25,120世帯

270