

青い海と みどり豊かな 平和都市

広報

# ずし

2023

7

NO.977

シーズン到来！  
海の事故ゼロへ

# 逗子海岸を安全に楽しもう



～海での事故や津波に備えて～



## 逗子海岸の特徴

穏やかな波と遠浅で知られる逗子海岸ですが、場所ごとに特徴があります。安全に楽しむためにも、それぞれの場所のポイント把握しておきましょう。



田越川の河口付近は、船や水上オートバイに加えてSUPも多く行き交います。マリンスポーツでの利用時はルールを守りながら、お互いゆずり合って。また、転落などの恐れがある河口部のブロックには登らないでください。



## チェックしよう!

### 逗子海・浜のルールブック



マリンスポーツでのトラブルや事故を防ぐための、海上利用のマナーやルールを市ホームページで確認できます。経済観光課窓口でも配布しています。



\*海水浴場開設期間は遊泳区域あり

海岸中央は砂浜が広くて遠浅なので、小さな子どもでも遊びやすいエリアです。



## みんな知ってる? Quiz

### 海の安全クイズ

答えと解説は4～5ページをチェック!

#### Question 1

ビーチにはためく「青・黄・赤」の旗。その意味は?

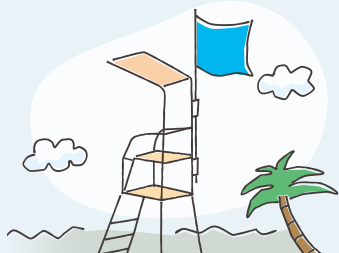

#### Question 2

手軽さが人気のSUP。注意するポイントは?



#### Question 3

溺れている人を発見! 誰に、どこに通報?



夏到来。海水浴にマリンスポーツと、多くの人で逗子海岸がにぎわう季節です。  
とはいえ、海には危険がつきもの。逗子海岸の特徴や安全対策を知って、楽しい時間に  
事故が起きないように気を付けましょう。

問 経済観光課、消防総務課



## 逗子海岸安全MAP

遠浅の逗子海岸ですが、高い波が続いたりすると急に深くなる場所ができることも。海の中で足を取られることもあるので、台風の後や満潮時は特に注意を。

西側は岩場が広がっているため、大潮などの干潮時には岩がむき出しになります。



水温が高くなる7月下旬頃から多くなるクラゲは、砂浜に打ち上げられて死んでいても毒性は消えないので触らないように。ゴンズイなど、背びれや胸びれのとげに毒を持つ魚もいます。

夏は海から陸へ吹く南風が主ですが、まれに陸から沖へ向けて吹く北風的时候があります。北風が強いと沖へ流されやすく陸に戻りづらくなるので、常に砂浜との距離に気を付けましょう。



ゴンズイ



カツオノエボシ



アカクラゲ

写真提供：磯貝高弘さん

### Question 4

自分が沖に流されている！  
どうすればいい？



### NEWS

### 逗子消防に水上オートバイを導入

水難事故対応を強化するため、水難救助用の水上オートバイを導入しました。高い機動力を生かし、漂流者や溺れた人の救助、大規模災害時の海上輸送などでの活躍が期待できます。



小坪分署に  
配備

# 海を安全に楽しむポイント

海水浴にもマリンスポーツにも人気の逗子海岸。日頃から逗子海岸を熟知し、協力しながら海の安全を守っている3人に、安全に楽しむためのポイントを聞きました。  
(本文中敬称略)



## 危険や注意を知らせるサインに注目を

**大庭** 海水浴期間中、必ず確認してほしいのが「青・黄・赤」の信号旗です。赤旗のときの海は危険な状態なので絶対に泳がないでください。黄旗は泳げても波や風具合で注意が必要なとき。ライフセーバーが海や気象状況に応じて掲げていますが、一日の中で色が代わることもあるので、海水浴中は注目してほしいです。

**内山** 旗はどこに掲げられるんですか？

**大庭** 中央の海岸監視所と西浜(鎌倉側)、東浜(葉山側)の3か所です。当日の旗の色は逗子海水浴場Twitter(6ページ参照)でも確認できます。

**小林** 海岸監視所のホワイトボードに、その日の海のコンディションや風速、クラゲの発生状況などもお知らせしていますよね。

**大庭** はい。海岸に着いたら、まずチェックしてください。もちろん、パトロール中のライフセーバーに気軽に聞いてもらってもOKです。

**内山** そうした注意のサインや呼び掛けもあり、去年は海水浴での消防への救助要請はありませんでした。

**小林** 旗以外にも、空の様子もサインになります。夏は突然の大雨や雷など天候急変も起こりがち。午後、陸側の空に黒い入道雲のような雲が立ち込めてきたら要注意です。雷を伴った大雨になるサインだと思って、気を付けてください。

**大庭** 雷は、遊泳禁止の赤旗になります。落雷の恐れがあるので、すぐに海から上がってください。

**Question 1 Answer**

信号旗の色の意味を理解しよう

- 青旗** ➡ 遊泳可
- 黄旗** ➡ 遊泳注意
- 赤旗** ➡ 遊泳禁止

海岸監視所では  
写真のブルーフラッグ  
が青旗です

**Question 2 Answer**

風の向きや強さなどを事前に確認、  
万が一に備えて準備は万全に

## ビギナーは要注意。風や持ち物をチェックして

**内山** 海水浴での救助はゼロでしたが、マリンスポーツで沖に流されて戻ってこられない人からの救助要請は、一年を通して数件ありました。

**小林** 最近は手軽に始められるSUPが人気で、マリンスポーツショップのレッスンなどを受けずにいきなり始める人も多いです。陸からの風(北風)が強いと沖に出るときはスイスイ進めるんですが、逆に、浜に戻るときは向かい風になります。風速5mで、初心者や力が弱い人は戻れないと言われていました。

**内山** ライフジャケットの装着はもちろん、いざというときの連絡手段として防水ケースで保護したスマホを携帯するなど、万が一の備えもして楽しんでほしいです。

**大庭** SUP初心者が誤って遊泳区域内に入ってしまうことがあるんですが、慣れていないがゆえに区域外に出ることも難しく、助けに向かうこともあります。

**小林** 多様な種類のマリンスポーツを楽しめるのが逗子海岸の魅力。安全に気を付けるのはもちろん、ルールやマナーを守り、お互いゆずれ合いながら利用してもらえるといいですね。また、万が一に備えて個人賠償責任保険に加入しておくこともおすすめします。

## お話を伺った方たち

逗子市消防署  
内山智弘(小坪分署長)

新たに水上オートバイを配備し、海上からの出動が可能になりました。



逗子マリンドリンク  
小林太樹さん

海のルールやマナーの呼び掛けを行っています。



逗子サーフライフセービングクラブ  
大庭康太郎さん

海水浴期間中、いざというときに救助に向かいます。



### SOSは無理せず頼って正解

**小林** 遠浅で、なだらかに深くなっていく海底が、最近急に深くなる“どんぶか”が増えているように感じます。

**内山** 満潮のときなど、水面の高さが上がっているときに勢いよく海に入っていくと、急にドボンと足がはまって溺れる危険がありますね。

**大庭** 私たちもパトロールや監視所で常に海の状況を見ていますが、もし海水浴中に溺れている人を見かけたら、一人で助けに行かず、まずは大声で近くの人やライフセーバーを呼んでください。すぐに救助に向かいますし、必要に応じてこちらで消防などに通報します。

**内山** ライフセーバーがいないときは119に、要救助者の状況と場所を通報してください。海は現場の特定が難しいため、通報者がいる場所に向かうこともあります。

**内山** いざというときは無理に自力で戻ろうとせず、早めにSOSを出しましょう。SUPなら逗子海岸ではなく、近くの岸に向かう判断も時には必要です。



### Question 4 Answer

「たすけてサイン」は  
手を上げて  
大きく左右に振って



### 事故に気を付けて、海で楽しい時間を過ごそう

**内山** 熱中症や日焼けにも注意を。定期的に海から上がり、日陰での休憩と水分補給を心掛けましょう。

**小林** 腰に装着できるペットボトルホルダーもあるので、マリンスポーツ中も水分補給を忘れずに。

**大庭** 海での事故を未然に防ぐために、ささいなことでも気軽にライフセーバーに相談してください。

**小林** 山に囲まれて奥まった逗子海岸は、波も穏やかで海水浴にもマリンスポーツにも最高の海岸。海上保安庁からも「マナーも守られている、いい海ですね」とお褒めの言葉をいただいたこともあるぐらいです。

**内山** この夏も安全に、そして安心して逗子海岸を楽しんでもらえたらと思います。



### Question 3 Answer

海水浴期間中なら砂浜にいる  
ライフセーバーに伝えよう



#### そのほかの通報先

**119** (消防) 事故やけがなどの緊急事態

**118** (海上保安庁) 海上沖での救助や捜索

**110** (警察) 海岸でのトラブル

### “たすけてサイン”で大きくジェスチャー

**小林** 風の影響を受けやすいSUPと同じで、海水浴中に浮き輪で浮いていたらずに風で流されていて、浜に戻りづらくなることもありますよね。

**大庭** そんなときは、浜に向かって手を左右に大きく振ってほしいです。これはライフセーバーにとっての“たすけてサイン”。発見次第、すぐ救助に向かいます。

ポイントや備えを知って、夏の楽しい思い出を。逗子海岸でお待ちしています!



2023年 海開き

# ルールを守って楽しい海水浴を



◀旗の色などの遊泳状況や混雑状況はこちらをチェック

逗子海水浴場  
オープン  
6月30日(金)～  
9月3日(日)

遊泳区域内で泳ぐなど、  
ルールとマナーを守って  
海水浴を楽しみましょう。

逗子海水浴場  
Twitter

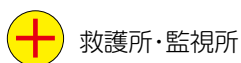

救護所・監視所



子ども用ライフジャケット  
無料貸し出し



喫煙所

## 海水浴場のルール



スピーカーなどを使  
った音の禁止



砂浜での  
バーベキュー禁止  
(海の家は可)



砂浜での飲酒禁止  
(海の家は可)



入れ墨、タトゥー  
は衣服などで隠す



酒の持ち込みは  
しない



砂浜でたばこは吸えませ  
ん  
(喫煙は喫煙所か海の家で)

## 自転車・二輪車は駐輪場へ

自転車などは4か所ある駐輪場へ  
停めてください。海水浴場へとつ  
ながる通路は、災害時の避難経路  
になるため停めてはいけません。



# 津波から身を守ろう

海水浴中や海岸にいるときに津波警報等が発表されたら、とにかく早く、高い場所へ避難を。いざというときに備えて、避難するときの4つのポイントをお知らせします。 **☎ 防災安全課**

## 津波避難 4つの ポイント

### POINT 1 サイレンとフラッグが避難の合図

大津波警報や津波警報、津波注意報が発表されるとサイレンが鳴り、防災行政無線でその内容を放送します。また視覚的な合図として、海岸中央監視所や西浜・東浜などに、赤と白の津波フラッグを掲げます。



海で遊ぶときは、異変を常にチェック

### POINT 2 地震の種類や震源地で変わる津波の高さと到達時間予測

津波の高さや到達時間は、震源地や震源の深さ、海岸付近の地形などによって変わります。相模トラフなどを震源とした過去の地震をもとに、逗子海岸に到達する津波の高さや到達時間を予測しています。

逗子海岸で想定される津波の高さと到達時間

| 地震の種類  | 相模トラフ沿いの海溝型地震(西側モデル) | 元禄関東地震タイプ |
|--------|----------------------|-----------|
| 最大の津波高 | 10.4m                | 6.2m      |
| 到達時間   | 11分                  | 10分       |

\*県が作成した津波浸水想定図をもとに算出。実際の津波は想定より高く、また早く到達する場合があります。

### POINT 3 大津波警報や津波警報が発表海から逃げる場所はここ！

大津波警報や津波警報が発表されたら、ライフセーバーや海の家などの指示などに従い、ただちに避難を。崖崩れなどに気を付けながら、高台や避難ビルといった指定緊急避難場所に避難してください。右の図の、逗子海岸近くの指定緊急避難場所をあらかじめ知っておきましょう。



逗子海岸近くの指定緊急避難場所

- ① ファミール逗子シーサイドヒルズ
- ② 蘆花記念公園
- ③ 葉山工務店
- ④ 聖マリア小学校
- ⑤ NTT逗子ビル
- ⑥ 逗子開成中学校・高等学校
- ⑦ 披露山公園

### POINT 4 津波注意報が出たら海岸から離れよう

海の中にいるときに津波注意報が発表されたら、すぐに海から上がって海岸から離れ、解除されるまで海岸には近付かないでください。

## 参加しよう

### 津波避難訓練

防災行政無線放送と津波フラッグを合図に、海から浜まで上がる訓練を実施します。津波警報発表時の、海岸での避難方法を確認しませんか。

**時** 7月22日(土)10:00～10:25 **場** 逗子海岸



PickUp

# 南海トラフ地震

南海トラフは、太平洋に広く伸びる深い溝です。この区域では、過去に繰り返し大地震が起きていて、今後30年以内に発生する確率は70～80%とされています。発生場所によっては、逗子でも大きな揺れや津波が見込まれるため、注意が必要です。

## 発生の仕方が多様で影響が広範囲

南海トラフ地震の想定震源域は、東海から九州にかけて広範囲です。広い領域で同時に強い揺れの地震が起きる、また、別々の場所でも時間差で地震が連続して発生することもあります。

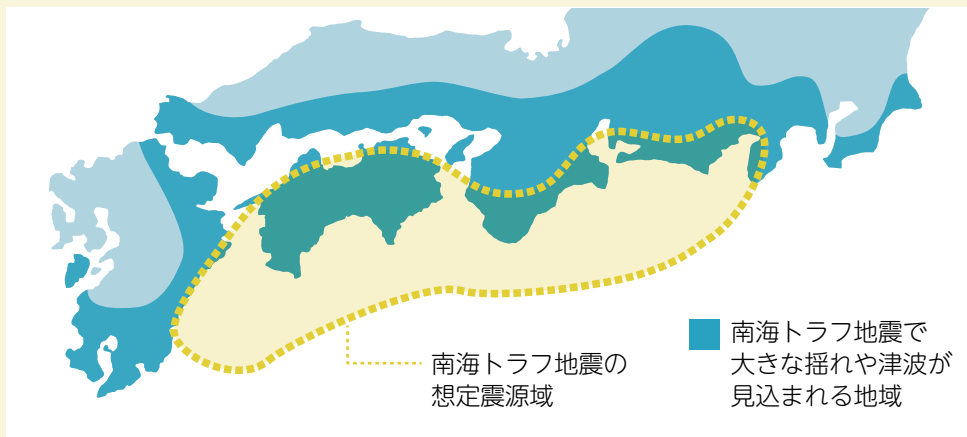

## 南海トラフ地震臨時情報

地震発生の可能性の高まりについて気象庁が発表します。発表は、テレビやラジオ、インターネットのほか、防災行政無線などでお知らせします。

### 臨時情報が発表されたら？

「一週間の事前避難をする」「すぐに避難できる準備をする」「日頃からの地震の備えを再確認する」など、臨時情報の内容に応じた防災対応をとりましょう。

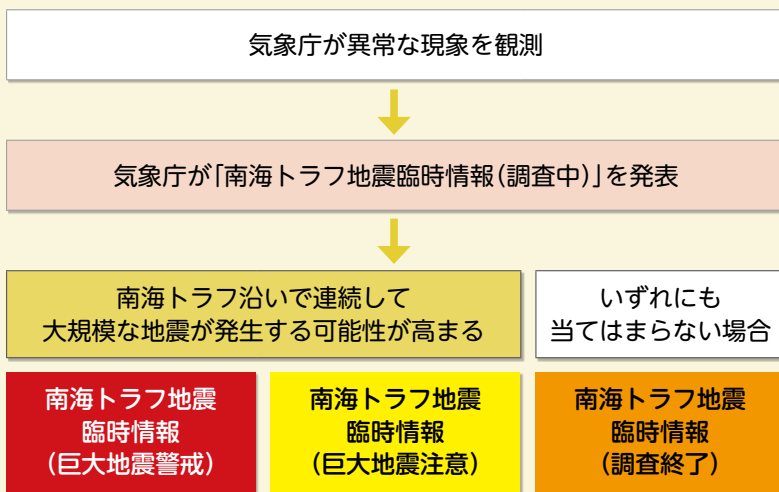

## 備えよう

### 津波ハザードマップ

津波による浸水区域や浸水の深さ、避難の参考としてポイントごとの標高、指定緊急避難場所などを掲載しています。日頃から確認しておきましょう。

ID 1001543



### 防災・防犯メール

津波警報などの災害情報や防災行政無線の内容をメールで配信します。振り込め詐欺や不審者など防犯情報、国民保護や伝染病情報の受信選択もできます。登録は以下のアドレスに空メールを送信。返信メールにアクセスし、必要事項を入力し送信してください。

MAIL [bousai.zushi-city@raidensktaiwork.jp](mailto:bousai.zushi-city@raidensktaiwork.jp)

こちらからもメール送信できます▶





# 七月の くらしの ガイド

時日時 場所 対象 定員 持ち物 費用 申込方法、申込先 問い合わせ先 [TEL](#) 電話 [FAX](#) ファクス [MAIL](#) Eメール [URL](#) ホームページアドレス [ID](#) ホームページID [行政ポイント対象](#) \*費用の表示のないものは全て無料。

## 休日夜間診療

### 逗葉地域医療センター

内科・小児科・外科 [TEL](#)046-873-7752 10:00~17:00・20:00~23:00

歯科 [TEL](#)046-873-2368 10:00~17:00

上記の時間以外・その他の診療科目

消防署テレフォンサービス [TEL](#)046-872-9999

## 防災行政無線が聞こえないとき

[TEL](#)050-5533-8199

## 主な施設の電話番号・休館日

市役所 [TEL](#)046-873-1111 [FAX](#)046-873-4520

環境クリーンセンター [TEL](#)046-871-7870  
[FAX](#)046-873-9428

消防署 年中無休 [TEL](#)046-871-0119

図書館 毎週火休館 [TEL](#)046-871-5998

図書館沼間分室 毎週火休館 [TEL](#)046-872-3618

図書館小坪分室 毎週火休館 [TEL](#)0467-24-6726

市民交流センター 第1・3火休館  
[TEL](#)046-872-3001 [FAX](#)046-872-3003

沼間小学校区コミュニティセンター 毎週火休館  
[TEL](#)046-872-2449

小坪小学校区コミュニティセンター 毎週火休館  
[TEL](#)0467-24-6204

文化プラザホール 第1・3火休館 [TEL](#)046-870-6622

逗子アリーナ・スポーツ協会 毎週月休館 [TEL](#)046-870-1296

池子の森自然公園管理事務所 毎週月休館 [TEL](#)046-871-7022

池子遺跡群資料館 毎週月休館 [TEL](#)046-871-7006

体験学習施設 毎週火休館 [TEL](#)046-873-8581

福祉会館・社会福祉協議会 [TEL](#)046-873-8011

保健センター [TEL](#)046-873-8333

高齢者センター [TEL](#)046-873-2531

子育て支援センター (休館日は23ページ) [TEL](#) [FAX](#)046-871-5001

ずしファミリーサポートセンター [TEL](#)046-870-3400

こども発達支援センター [TEL](#)046-872-6051

教育研究相談センター [TEL](#)046-872-2898

逗子警察署 年中無休 [TEL](#)046-871-0110

商工会館・逗子市商工会 [TEL](#)046-873-2774

\*休館日の表示がない施設は(出)・(日)・(祝)休館。休館日が祝日に当たる場合は、各施設にお問い合わせください。

## 相談案内

### 消費生活相談

(月)火(木)金9:30~12:00・13:00~16:00 [問](#)市消費生活センター(市民協働課内)

(月)~(金)9:30~19:00・(出)9:30~16:30 [問](#)かながわ中央消費生活センター [TEL](#)045-311-0999

### 人権相談 (月)~(金)8:30~17:15

[問](#)横浜地方法務局横須賀支局 [TEL](#)046-825-6511

### 女性相談 (月)~(金)9:30~12:00・13:30~16:00

女性相談専用 [TEL](#)046-873-5531

### 行政書士相談(遺言・相続・空き家など)(予約制)

第1・3火9:00~16:00(1人1時間)

行政相談(国への要望)(予約制) 第1火13:00~15:00

法律相談(予約制) 第2・4火10:00~16:30

不動産の登記・測量相談(予約制) 第2月14:00~16:00

マンション管理相談(予約制) 第3月14:00~16:00

不動産相談(予約制) 第4月14:00~16:00

司法書士相談(相続登記など)(予約制) 第4火13:00~16:00

[問](#)市民協働課

### まちづくり条例開発事業紛争相談(予約制)

奇数月の第3火9:00~12:00 [問](#)まちづくり景観課

### 成年後見相談(予約制) 第2火10:00~16:00

[問](#)高齢介護課

### 成年後見相談(予約制) 第4火14:00~16:00

### 法律相談(障がい者・高齢者に関して)(予約制)

第4金14:00~16:00

[問](#)逗子あんしんセンター [TEL](#)046-871-8458

### 障がいに関する相談(障がい福祉サービスなど、面接は予約制)

主に身体障がい・知的障がい (月)~(金)9:00~17:45

[問](#)支援センター Ⅱ [TEL](#)046-870-5280 [FAX](#)046-873-5370

主に精神障がい 面接相談(予約制)(月)~(金)10:00~16:00 電話相談(月)~(金)9:00~17:00

[問](#)カモメール [TEL](#)046-872-4581 [FAX](#)046-872-4550

### 家庭・児童相談(子どもに関する一般相談)

(月)~(金)8:30~12:00・13:00~17:00

[問](#)子ども相談室 [TEL](#) [FAX](#)046-871-8801

### 療育相談(心身の発達など、面接相談は予約制)

電話相談(月)~(金)9:30~16:30(面接相談予約受付~17:00)

[問](#)こども発達支援センター [TEL](#)046-872-2523(直通)

### 教育相談 (月)~(金)9:00~16:00 [問](#)教育研究相談センター

教育相談専用 [TEL](#)046-872-9498・2898 [FAX](#)046-872-3116

# インフォメーション

\*問い合わせ先の電話番号は9ページ参照。

## 市長市政相談(オンライン可)

**時** 7月20日(休)14:00~16:20(1組20分)  
**定** 先着5組 **申** 7月3日~7日17:00に企画課窓口へ **ID** 1006308

## 電気通信大学のデータサイエンティスト養成講座

データサイエンスを学び、データサイエンス・プロジェクトの一員として仕事ができる力を身に付けませんか。9月開講の社会人向け講座を無料で受講できます。課程を修了し、一定のレベルに達した人には、就職先などを紹介します。

**対** 市内在住で、データサイエンティストとしての就職・転職を考えている人 \*詳細は、市ホームページで確認してください。

**定** 最大5人 \*選考あり  
**申** 企画課 **ID** 1005715

## 固定資産税・都市計画税第2期の納期限は7月31日

地方税お支払いサイト、スマホ決済アプリで支払うことができます。

**関** 納税課

## 行政相談員に相談しませんか

小林壽志さん、田中頼子さん

市民の相談相手として国の行政機関などの業務に関する相談に応じ、必要な助言や、関係機関への通知などを行います。

**時** 毎月第1(休)13:00~15:00

**場** 市民協働課相談室

**申** 1週間前までに電話で、または市民協働課窓口へ

## 逗子アートフェスティバル2023 自由企画募集

イベント期間中の10月7日~29日に開催する企画を募集します。



**募集期間** 7月3日~24日17:00必着  
**関** 文化スポーツ課

## 航空学生などの募集

航空学生(海・空)

**受付期間** 7月1日~9月7日

一般曹候補生(陸・海・空)

**受付期間** 7月1日~9月5日

**関** 自衛隊横須賀地域事務所

**TEL** 046-823-0404

## 新任民生委員・児童委員

アザリエ第3地区、久木ハイランド第5地区の委員が、7月1日付けで厚生労働大臣から委嘱されました。任期は2025年11月30日までです。

**関** 社会福祉課



みんぴょん

## 高齢者なんでも出張相談

沼間南台団地集会所 **時** 7月6日(休) 10:30~11:30

逗子アーデンヒル自治会館 **時** 7月6日(休)10:00~11:00

逗子グリーンヒル自治会館 **時** 7月21日(金)13:00~14:00

池子会館 **時** 7月11日(火)13:00~14:00

東逗子第2団地集会所 **時** 7月26日(水)10:00~11:00

**関** 東部地域包括支援センター  
**TEL** 046-876-6299

## 介護職員初任者研修

**時** 9月5日~12月2日の(火)(休)18:00~21:00、(土)9:00~16:00(全31回)

**場** 福社会館

**対** 16歳以上の市内在住、在勤、在学者 **定** 20人

**費** 85,800円(テキスト代含む)

\*受講料の補助、キャッシュバック

制度あり。分割払い可。

**申** 8月24日までに、電話・Eメールで、社会福祉協議会へ

**TEL** 046-873-8037

**MAIL** vc@zushi-shakyo.com

## 介護保険料額決定通知書の送付

7月初旬に送付します。

**関** 高齢介護課

## 国民健康保険 保険証の更新

現在の保険証の有効期限は7月31日です。7月末までに新しい保険証を世帯主宛に特定記録で郵送します。70歳~74歳の人には、一部負担金割合を記載した保険証兼高齢受給者証を送付します。

**関** 国保健康課

## 医療費が高額になる場合はあらかじめ申請を

1か月の自己負担額が高額になる場合、病院窓口での自己負担額が限度額までになる認定証を発行するので申請してください。

**対** 国民健康保険に加入していて、保険料を滞納していない人 \*70歳以上は、所得区分が課税所得145万円以上690万円未満の人、非課税世帯の人

**関** 国保健康課

## 後期高齢者医療 保険料額決定通知書の送付

7月中旬に送付します。保険料の計算方法や納付方法などは、同封するチラシで確認してください。

**関** 国保健康課

## 熱中症に気を付けて

熱中症にかかる危険が極めて高い日には、熱中症警戒アラートが発表されます。外出をなるべく控える、昼夜

時日時 場場所 対対象 定定員 持持ち物 費費用 申申込方法、申込先 問問い合わせ先 TEL電話 FAXファクス  
 MAIL Eメール URLホームページアドレス IDホームページID 行政ポイント対象 \*費用の表示のないものは全て無料。

を問わずエアコンなどを使用する、こまめに水分補給をするなど気を付けましょう。

問 国保健康課

### 犬の散歩はリードを付けて

海岸での犬の放し飼いによる事故やトラブルが発生しています。特に夏は多くの人々が海岸を利用します。犬は必ずリードにつないで散歩させましょう。

問 県鎌倉保健福祉事務所

TEL 0467-24-3900



### 長寿動物の表彰

対 15歳以上の犬・猫、8歳以上のウサギ・フェレット

申 8月5日までに、湘南獣医師会の会員病院へ

問 かまくら犬と猫の病院

TEL 0467-22-4976

### 耐震診断・耐震改修個別相談会

建築士が旧耐震の木造建築物を対象に相談を受けます。

時 7月29日(土)13:00～15:00(1組20分程度)

場 市役所会議室

対 建築確認が昭和56年以前の木造住宅を所有し、居住している人

持 家屋の平面図、現在の写真など家屋の状況が分かるもの

申 問 7月21日17:00までに、電話・Eメールで、またはまちづくり景観課窓口へ

MAIL machi@city.zushi.lg.jp

### 深夜(22時～翌朝6時)花火の禁止

海岸や広場などの公共の場所で、深夜に爆竹、ロケット花火などの大きな音の出る花火をすることは、条例で禁止しています。

問 資源循環課

### 路上喫煙はやめましょう

路上や公共の場所での喫煙や、火のついたたばこを持つことは周りの人の迷惑になります。安全・安心で健康な生活を確保するとともに、まちの美観が保たれるよう、路上での喫煙などはやめましょう。



問 資源循環課

### 消防団第3分団詰所 建て替え計画の市民説明会

第3分団詰所は、沼間地区を受け持つ地域の防災拠点です。老朽化が進んでいることから、市民生活の安全・安心のため建て替えます。

時 7月9日(日)10:00～12:00

場 消防団第3分団詰所(沼間会館)

定 先着30人

申 当日会場へ

問 消防総務課

ID 1008595



### 危険物取扱者試験と受験準備講習会

試験 種類 甲種、乙種全類、丙種  
 願書は消防本部などで配付します。

時 9月24日(日)

場 専修大学生田キャンパス

講習会 種類 乙種第4類

時 8月4日(金)

場 ヴェルクよこすか

費 9,600円

申 問 7月3日～8月3日に、電話で消防予防課へ

ID 1001728

### 傍聴



### 総合計画審議会進行管理部会

時 7月4日(火)18:30～20:30

場 市役所会議室

問 企画課

### 下水道事業運営審議会

時 7月18日(火)9:45～11:45

場 市役所会議室

問 下水道課

### 廃棄物減量等推進審議会

時 未定

場 未定

問 資源循環課

### 教育委員会 定例会

時 未定

場 市役所会議室

問 教育総務課

\* この他の会議、時間・場所未定の会議は市ホームページ「イベントカレンダー」で確認してください。



ともに生きる社会  
 かながわ憲章

KANAGAWA CHARTER for an Inclusive Society

- 私たちは、あたたかい心をもって、すべての人のいのちを大切にします
- 私たちは、誰もがその人らしく暮らすことのできる地域社会を実現します
- 私たちは、障がい者の社会への参加を妨げるあらゆる壁、いかなる偏見や差別も排除します
- 私たちは、この憲章の実現に向けて、市民総ぐるみで取り組みます

問合せ先: 神奈川県福祉子どもみらい局 共生推進本部  
 電話: 045-210-4961 FAX: 045-210-8854

## 市民委員・市民メンバー募集

| 名称   | 応募資格                                     | 人数・報酬など   | 申し込み・問い合わせ先  |
|--|--|---|--|
| <b>まち・ひと・しごと創生総合戦略等推進会議</b><br>人口減少への対応など地方創生の取り組みについて意見交換します。 | 市内在住・在勤で、平日昼間の会議(年2回程度)に出席できる人           | 募集人数 若干名<br>*多数抽選。性別が偏らないよう選考します。<br>参加期間 2024年3月31日まで<br>報酬 なし | 7月3日～14日に、①住所②氏名(ふりがな)③年齢④電話番号⑤メールアドレスを、郵送(必着)・ファクス・Eメールで、または企画課窓口へ<br><a href="mailto:kikaku@city.zushi.lg.jp">MAIL kikaku@city.zushi.lg.jp</a>                                   |
| <b>高齢者保健福祉計画懇話会</b><br>第9期高齢者保健福祉計画の策定について意見交換します。             | 市内在住で、平日昼間の会議に出席できる65歳以上の人               | 募集人数 1人<br>*多数公開抽選<br>参加期間 2024年4月30日まで<br>報酬 なし                | 7月18日までに、所定の用紙(高齢介護課で配布。市ホームページからも入手可)に記入し、ファクス・Eメールで、または高齢介護課窓口へ<br><a href="mailto:kaigohoken@city.zushi.lg.jp">MAIL kaigohoken@city.zushi.lg.jp</a> ID1005822                   |
| <b>特別職職員報酬等審議会</b><br>市の特別職職員の報酬について審議します。                     | 市内在住・在勤で、平日の会議に出席できる人<br>*期間中に開催がない場合あり。 | 募集人数 2人<br>*多数抽選<br>任期 2年<br>報酬 1回11,500円                       | 7月24日までに、①住所②氏名③連絡先④応募動機を、任意または所定の用紙(職員課で配付。市ホームページからも入手可)に記入し、郵送(当日消印有効)・Eメールで、または職員課窓口へ<br><a href="mailto:syokuin@city.zushi.lg.jp">MAIL syokuin@city.zushi.lg.jp</a> ID1006118 |

## イベントナビ

\*問い合わせ先の電話番号は9ページ参照。

### スポーツ



#### 海岸を走る会

時 7月2日、8月6日、9月3日の(日)6:30  
 受付・7:00スタート、10月1日(日)  
 7:30受付・8:00スタート

場 新宿会館  
 申 当日会場へ  
 問 逗子アリーナ

#### ZASA Sports Games

##### 市民ソフトテニス大会

時 一般の部7月16日(日)8:00～18:00  
 \*予備日7月23日(日)  
 場 第一運動公園テニスコート

対 市内在住・在勤・在学者、市ソフトテニス協会員 費1,000円

申 問 7月9日までに逗子アリーナへ

#### コミセンの卓球開放

市内小学校の夏休み期間、土曜、日曜、祝日の9:00～16:30のうち、予約の取っていない時間に講堂を無料開放しています。開放時間は問い合わせてください。施設予約システムからも確認できます。

場 問 沼間コミセン、小坪コミセン



### 文化・教養



#### 図書館展示 海を楽しむ

時 7月12日(水)～8月7日(月)  
 場 問 図書館

#### あなたもエッセイスト 人を感動させる文章の書き方

記録・メモ・日記などを、ワンランク上の読ませる文章にするコツを伝授。第1回と第2回の間に行ったエッセイを丁寧に添削し講評します。

講師 赤木祐子さん(詩人)  
 時 7月20日、8月3日の(木)10:00～12:00(全2回)

時日時 場所 対象 定員 持ち物 費用 申込方法、申込先 問い合わせ先 TEL電話 FAXファクス  
 MAIL Eメール URLホームページアドレス IDホームページID 行政ポイント対象 \*費用の表示のないものは全て無料。

**場**小坪コミセン

**対**2日間受講できる人

**定**先着10人 \*初めての人優先

**申**7月3日以降、①住所②氏名③電話番号を、電話・ファクス・Eメールで社会教育課へ FAX046-872-3115 MAILsyakaikyoubu@city.zushi.lg.jp ID1008506

**図書館名画座映画会「くまのアーネストおじさんとセレスティーヌ」**

日本語吹替

**時**7月31日(月)14:00(開場13:30)

**場**文化プラザホール

**定**当日先着100人

**問**図書館

**映画「かぐやびより」上映会(字幕付き)と監督トーク**

見守りなど支援が必要な人の活動の場で、家族への一時的な支援も行っている日中一時支援事業所の日常を描いた作品です。

**監督** 津村和比古さん

**時**8月8日(火)18:00～20:30

**場**文化プラザホール **定**50人

**申**7月11日以降、①住所②氏名③電話番号を、電話・ファクス・Eメールで、または社会教育課窓口へ

FAX046-872-3115 MAILsyakaikyoubu@city.zushi.lg.jp ID1008544

\*手話通訳・要約筆記は7月25日までに申し込み

**その他**



**東逗子朝市**

**時**7月2日(日)8:00～10:00 \*荒天中止

**場**東逗子駅前ふれあい広場

**問**逗子市商工会

**逗子海岸一斉清掃**

**時**7月2日(日)13:00～ \*荒天中止

**場**逗子海岸西浜

**問**逗子ビーチ・クリーン隊 小林

TEL046-872-1550

**東逗子ふれあい市場 七夕まつり**

七夕短冊飾り、アマ&プロアーティストによるステージイベント、模擬店、フリーマーケット

**時**7月9日(日)11:00～17:00 \*荒天中止

**場**東逗子駅前ふれあい広場

**問**逗子市商工会

**行政書士に聞く相続と遺言**

**時**7月21日(金)10:00～11:30

**場**市民交流センター **対**市内在住の65歳以上で、図書館カードを持っている人 **定**先着20人

**申**7月1日9:00以降、電話で、または図書館窓口へ

**災害時に備える食生活講座**

近年の自然災害時の食環境などを踏まえ、日頃から用意しておくべき備蓄食料や簡単な防災食を学びます。

**講師** 青木恭子さん(日本栄養士会災害支援チームリーダー、管理栄養士)

**時**8月2日(水)10:00～11:00

**場**保健センター

**対**市内在住者 **定**先着20人

**申**7月5日以降、①講座名②住所③氏名(ふりがな)④電話番号を、電話・ファクス・e-kanagawaで、または国保健康課窓口へ ID1008689

**名越緑地里山の会  
こんちゅう観察会**

**時**7月22日(土)9:30～11:30 \*雨天中止

**場**名越緑地(現地集合)

**定**先着30人 \*市内在住者優先。10歳以下は保護者同伴

**費**中学生以上300円、小学生100円、未就学児無料

**申**7月1日～14日に、申込フォームで緑政課へ



**花火をする前に必ず確認  
安全に遊ぶポイント**

夏は家族や友達と花火をする機会が多くなります。安全に気を付けて楽しく遊びましょう。

**問**消防予防課

**花火をするときの注意点**

- 必ず大人と一緒に。
- 燃えやすいものがある場所は避け、広い場所で。
- 風が強いときは遊ばない。
- 水バケツを用意し、使い終わった花火は必ず水に浸ける。



# 開発事業の進行状況

7月1日現在のの中規模事業以上の開発・建築事業です。 **問**まちづくり景観課 **ID**1004925

| 用途     | 場所・面積(ヘクタール)                 | 内容                                 | 事業者                |
|--------|------------------------------|------------------------------------|--------------------|
| 共同住宅   | 久木1-496-1(約0.03)             | <b>景</b> ・ <b>景</b> 工事中            | 個人のため非公表           |
| 共同住宅   | 沼間2-1427-5、1427-14(約0.04)    | <b>景</b> ・ <b>景</b> 手続中            | (同)キュリアス           |
| 宅地分譲   | 桜山3-197-1、197-8、198-4(約0.06) | <b>景</b> 手続中                       | (株)マーケットトラスト       |
| 老人ホーム  | 桜山5-307-2(約0.39)             | <b>景</b> ・ <b>景</b> 手続中            | 勝総合開発(株)           |
| 寄宿舎    | 桜山9-2482-11ほか(約0.04)         | <b>景</b> ・ <b>つ</b> ・ <b>景</b> 工事中 | (一社)ライトブルーセーリングクラブ |
| 店舗・事務所 | 逗子1-246ほか(約0.27)             | <b>景</b> 手続中                       | 東日本旅客鉄道(株)         |
| 共同住宅   | 逗子1-318-1ほか(約0.05)           | <b>景</b> ・ <b>景</b> 工事中            | 賞米新商店              |
| 店舗・住宅  | 逗子1-360-6(約0.02)             | <b>景</b> ・ <b>景</b> 工事中            | 個人のため非公表           |
| 店舗・事務所 | 逗子5-980-1ほか(約0.04)           | <b>景</b> ・ <b>景</b> 工事中            | (有)鈴木屋             |
| 宅地分譲   | 逗子7-460、461(約0.07)           | <b>景</b> 手続中                       | 積水ハウス(株)           |
| 共同住宅   | 新宿1-2248ほか(約0.11)            | <b>景</b> ・ <b>景</b> 工事中            | (株)ダイナセル           |

**景**まちづくり条例 まちづくりの方針や開発行為・建築行為の基準や手続きなどを定めた条例

**つ**逗子市の良好な都市環境をつくる条例 環境影響評価の基準、手続きを定めたアセスメント条例

**景**景観条例 景観法に基づく行為の届出など、景観配慮のための基準や手続きを定めた条例

## 市の求人 6月12日現在の募集状況です。 **ID** 1006774、1006783

### ●任期付職員

| 職種        | 勤務時間(週)     | 初任給※         | <b>申</b> ・ <b>問</b> |
|-----------|-------------|--------------|---------------------|
| 保健師(休業代替) | 5日(38時間45分) | 大学卒 189,700円 | 職員課                 |
| 子ども家庭支援員  | 5日(38時間45分) | 283,100円     | 教育総務課               |

※学歴、年齢、職歴などの一定基準により加減あり。その他諸手当あり。子ども家庭支援員は、大学卒・30歳・前職が福祉相談業務の場合。

### ●会計年度任用職員

| 職種       | 勤務時間(週)  | 報酬月額        | <b>申</b> ・ <b>問</b> |          |
|----------|----------|-------------|---------------------|----------|
| 保育士      | 4日(31時間) | 149,721円    | 教育総務課               |          |
| 学習支援員    | 2日(15時間) | 67,026円     |                     |          |
| ふれあいスクール | チーフパートナー | 4日(23時間15分) |                     | 133,392円 |
|          | サブパートナー  | 3日(17時間30分) |                     | 84,520円  |
| プレイパートナー | 4日(15時間) | 67,026円     |                     |          |

# おとなの健康

## 風しん予防接種で未来の赤ちゃんを守れます

風しんワクチン費用の一部を助成しています。妊婦は予防接種が受けられないので、妊娠前にパートナーと一緒に接種を受けましょう。また、昭和37年4月2日～昭和54年4月1日に生まれた男性を対象に、国の対策により無料で風しん抗体検査と予防接種を実施しています(2025年3月までの期間限定)。 問 国保健康課

## 逗子家族会

時 7月14日(金)14:00～16:00  
 場 逗子4丁目空き家カフェまたはオンライン \*詳しい場所は申し込み時に伝えます。  
 対 認知症の人を介護している、していた家族  
 費 100円  
 申 問 中部地域包括支援センター TEL 046-872-2480

## からだところの健康相談

婦人科疾患・子育ての悩み・イライラ感など、からだところの健康について、心理士がアドバイスします。  
 時 7月18日(火)10:00～12:00(1人50分程度)  
 場 申 問 県鎌倉保健福祉事務所 TEL 0467-24-3900

## 健康栄養相談イベント 50歳からのからだ年齢測定

プロのトレーナーがマンツーマンで指導します。  
 時 7月21日(金)10:00～12:00、14:00～16:00(1人30分程度) 場 保健センター  
 申 問 7月7日以降、国保健康課へ

## おれんじカフェずし(認知症カフェ)

時 7月21日(金)14:00～16:00  
 場 逗子4丁目空き家カフェまたはオンライン \*詳しい場所は申し込み時に伝えます。  
 対 認知症の人・その家族、認知症予防に関心のある人  
 費 100円  
 申 問 中部地域包括支援センター TEL 046-872-2480

## 献血に協力を

当日の状況などにより、200ml献血を受け付けしない場合があります。

時 7月24日(月)10:00～12:00、13:15～15:30  
 場 市役所正面玄関前  
 問 国保健康課

## 家族のための物忘れ相談会

最近物忘れが多くなった、怒りっぽくなったなど、家族の様子で気になること、困っていることなど。  
 時 7月25日(火)①10:00～②13:00～③15:00～  
 場 市役所1階相談室  
 定 各1人  
 申 問 7月3日以降、社会福祉課へ

## 水中運動教室

水中ウォーキングなどで楽しく体力アップしませんか。  
 時 8月9日～30日の(水)13:30～15:00(全4回)  
 場 市民交流センター  
 対 市内在住の65歳以上で、要支援・要介護認定を受けていない人  
 定 16人 \*多数抽選、新規申込者優先  
 費 1回250円(プール利用料)  
 申 7月10日～20日に逗子スポーツクラブへ TEL 046-872-9032(平日9:00～17:00)  
 問 社会福祉課

## 妊婦さんの歯ぐきの検診

歯周病予防のための歯と歯ぐきの検診・歯みがき実習  
 時 8月17日(木)13:10～14:30  
 場 保健センター  
 対 市内在住の妊婦  
 申 問 8月10日までに、電話・ファクスで、県鎌倉保健福祉事務所へ  
 TEL 0467-24-3900 FAX 0467-24-4379

## 広 告

広報ずしでは誌面に掲載する有料広告を募集しています。  
 詳しくは企画課へお問い合わせください。

# みんなの広場

みんなの広場は営利・宗教・政治を目的としない市内の団体に紙面を提供するもので文責は各団体にあります。編集の都合上掲載できない場合もあります。9月号掲載申し込みは7月20日17:00までにファクス・郵送・ホームページで、または直接窓口へ [☎](#)企画課

## ハーモニカクラブ 新会員募集

ハーモニカを吹きませんか。初心者歓迎  
**時** 第1・3休13:00~15:00 **場** 高齢者センター **☎** ハモニカ会 成田 **TEL**046-873-5483

## 返子ゼロ・ウェイストの会イベント

①リペアカフェ(包丁研ぎ・繕い物)・傘布から帽子作り・着物リメイク **時** 7月6日休 ②エコ広場 **時** 7月25日休~30日休 **場** 市民交流センター **☎** 同会 海野 **TEL**090-9380-1422

## ガルデさんのドイツ語会話

ドイツ語日常会話に親しもう **時** 7月7・21日、8月4・18日の休11:00~12:30 **場** 沼間コミセン **費** 月3,000円 **☎** ドイツ語会話同好会 安田 **TEL**090-8015-2230

## 名曲鑑賞・ブラームス生誕190年

歌・徳永桃子、話・徳永洋明、バイオリン&ピオラ・神代恭子 **時** 7月7日休14:00開演 **場** なぎさホール **費** 有料 **☎** 返子名曲鑑賞会 げん **TEL**090-3507-3229

## 浴衣着付け単発講座 初心者歓迎

今年の夏は浴衣で楽しもう **時** ①7月9日休 ②7月14日休10:00~ **場** サードプレイス仲町橋 **持** 浴衣一式 **費** 1回1,000円 **☎** 着つけ はなの会 本田 **TEL**090-1414-4680

## みんなで囲碁を楽しもう

初心者歓迎 **時** 7月12・19・26日の休13:00~17:00 **場** 小坪コミセン **☎** ざる碁会 椿 **TEL**090-4910-5522

## ラ・プラージュ歌のコンサート

メンバー20人の独唱発表会 ピアノ阿部友子、司会森川いつみ **時** 7月12日休14:00開演 **場** なぎさホール **費** 1,000円 **☎** アルページュ 阿部 **TEL**090-3819-9087

## グリム童話をドイツ語で輪読

ドイツ語でグリム童話を読んでみよう **時** 7月14・28日、8月11・25日の休11:00~12:30 **場** 沼間コミセン **費** 月500円 **☎** グリム童話輪読会 安田 **TEL**090-8015-2230

## 渚の街の出会いあふれるコンサート

第96回トスティを知っていますか? ソプラノ谷口玲子、ピアノ広瀬則子 **時** 7月19日休14:30 **場** さざなみホール **費** 1,200円 **☎** チェチリア 谷口 **TEL**046-871-5979

## おもちゃの図書館で遊びませんか

おもちゃの貸し出しと修理 **時** 7月22日休10:00~12:00 **場** 福祉会館 **対** 子どもと保護者 **☎** おもちゃの図書館 砂山 **TEL**090-4702-4619

## 鎌倉こどもミュージカル第15回公演

ピエロ人形の歌 **時** 7月26日休①12:00②16:00 **場** 鎌倉芸術館小ホール **費** 全席指定5席2,500円、A席2,000円 **☎** 鎌倉こどもミュージカル父母会 宮坂 **TEL**090-1794-1270

## 剣道講習会に参加しよう

**時** 8月5日休、6日休9:00~16:00 **場** 返子アリーナ **費** 1日1人500円 **☎** 返子剣道協会 石渡 **TEL**080-1025-4789

## 消 防 団 員 募 集

消防団は消防組織法に基づき市町村に設置されている消防機関です。安全・安心を守り郷土愛あふれる消防団員にあなたもなってみませんか。

**入団資格** 18歳以上の市内在住・在勤者

**報酬** 年額36,500円(団員)、災害出動1日につき8,000円、警戒・訓練など1日につき3,500円を特別支給 \*公務災害補償・被服貸与・退職報償金あり

**☎** 消防総務課 **TEL**046-871-4325 **ID**1001700



## 広 告

広報ずしでは誌面に掲載する有料広告を募集しています。詳しくは企画課へお問い合わせください。

広報ずしでは誌面に掲載する有料広告を募集しています。詳しくは企画課へお問い合わせください。

広報ずしでは誌面に掲載する有料広告を募集しています。詳しくは企画課へお問い合わせください。



# くらしのガイド ズームアップ

時日時 場場所 対対象 定定員 持持ち物 費費用(表示のないものは無料) 申申込み方法、申込み先 問問い合わせ先  
TEL電話 FAXファクス MAILEメール URLホームページアドレス IDホームページID 行政ポイント対象

お知らせ

## おくやみ手続案内窓口を設置

大切な人を亡くされた遺族の不安・負担を少しでも減らせるよう、おくやみ手続案内窓口を設置しました。「おくやみコンシェルジュ」が必要な手続きの担当窓口へ案内します。また、各種手続きについてまとめた「おくやみハンドブック」を情報公開課で配付しています。

時平日8:30～17:00

場市役所 1階市政情報広場

問情報公開課



募集

## 学生議員になって 市長に思いを届けよう

市議会の議場で、日頃思っている市政への提案や質問を直接市長に伝えてみませんか。

時学習会 7月28日(金)14:00～17:00

模擬市議会 8月9日(水)13:30～16:30(予定)

対全てに参加できる市内在住・在学の中学生 定10人

申問 7月14日までに、市ホームページ申込フォームで、または体験学習施設窓口へ



お知らせ

## その手続き 自宅でできます 電子申請でもっと便利に

申請や届出などの行政手続きをインターネットで行うことができます。

問デジタル推進課



### 電子申請のメリット

- 自宅やオフィスなど、どこからでもパソコンやスマホを使って申請できます。
- 24時間、休日でも申請できます。



### 申請は簡単 ID 1007564

神奈川電子申請・届出(e-kanagawa)やマイナポータル(ぴったりサービス)などのシステムから申請できます。各システムの指示に従って入力することで、簡単に手続きが完了します。

\*手続きによって、マイナンバーカードや添付書類が必要な場合があります。

### 利用できる主な手続き

#### 暮らしの手続き

- 住民票の写し、印鑑登録証明書の請求
- 転出届

#### 子育て

- 児童手当の認定請求
- 国立や私立の小・中学校に入学するときの届出

#### 健康

- 国民健康保険被保険者証の再交付申請
- 高齢者健診受診券の再発行申し込み

#### その他

- 高齢者センターの使用許可申請
- 道路占有許可の申請
- 防火・防災管理者選任の届出

お知らせ

**不妊治療の費用を一部助成します**

2022年4月1日以降に開始した生殖補助医療(体外受精・顕微授精)の治療費用の一部を助成します。対象は保険診療で行われる生殖補助医療や、組み合わせて実施する先進医療です。詳細は市ホームページで確認してください。

**対** 申請日に、夫婦またはどちらか一方が市内に住所を有している人 \*同一の治療に対して、他の自治体から同様の助成を受けている人は対象外です。

**問** 子育て支援課

**ID** 1008520



イベント

**社会を明るくする運動 逗葉地区の集い**

社会を明るくする運動は犯罪や非行を防止し、立ち直りを支え、安全で安心な地域社会を築くための全国的な運動です。孤立しない、させないまちづくりを目指して、就労支援をテーマに、講演と市長や支援団体によるパネルディスカッションなどを行います。

**時** 7月25日(火)15:00~(開場14:30)

**場** 文化プラザホール

**問** 市民協働課 \*託児・手話通訳・要約筆記は7月14日までに申し込み



更生ペンギン  
ホゴちゃん&サラちゃん

募集

**一緒に考えよう JR東逗子駅前の公共施設整備**

JR東逗子駅の隣接地に、公共施設を集約した複合施設を整備します。逗子のまちづくりに求められる機能や施設の配置などを、ワークショップで検討しませんか。

**時** 7月30日(日)、9月24日(日)、10月29日(日)の午前

**対** 市内在住・在勤・在学の中学生以上で、全日程に参加できる人

**定** 30人程度 \*多数抽選

**申問** 7月19日までに、①住所②氏名③メールアドレスを、電話・ファクス・Eメールで、または企画課窓口へ **MAIL** kikaku@city.zushi.lg.jp

**ID** 1005553



お知らせ

**住民税非課税世帯等へ生活支援金を支給**

**支給額** 1世帯当たり3万円

**対** 2023年6月1日に逗子市に住民登録があり、

①2023年度分の住民税均等割が非課税の世帯

②2023年1月~9月までに家計が急変し、①と同様の事情にあると認められる世帯

\*①の世帯には、7月上旬にお知らせを郵送します。②の世帯は、申請が必要です。詳細は市ホームページで確認してください。

**問** 社会福祉課 **TEL** 046-872-8130 (専用ダイヤル)

**ID** 1008680

**配偶者などから暴力を理由に避難している人へ**

要件を満たせば、対象者以外でも生活支援金を受け取れる場合があります。詳しくは問い合わせてください。 **問** 市民協働課

時 日時 場 場所 対 対象 定 定員 持 持ち物 費 費用(表示のないものは無料) 申 申込方法、申込先 問 問い合わせ先 TEL 電話  
 FAX ファクス MAIL Eメール URL ホームページアドレス ID ホームページID 行政ポイント対象

**募集**

**サマースクール・ボランティア  
夏休みに福祉の世界を体験**

市内の保育施設・高齢者施設・障がい者施設などでの手伝いや関わりを通して、普段経験できない人とのふれあいや命の尊さを学んでみませんか。施設や日程などの詳細は、社会福祉協議会ホームページや学校で配布するチラシなどで確認してください。

**対** 市内在住・在学の中学・高校生  
**申** 問 「サマースクール申込」と明記し、①住所②氏名(ふりがな)③電話番号④学校名⑤学年⑥メールアドレス⑦希望施設⑧希望日程を、電話・ファクス・Eメールで社会福祉協議会へ  
 TEL 046-873-8037 FAX 046-872-2519  
 MAIL vc@zushi-shakyo.com



**ボランティア体験場所**

**保育園・池子ほっとスペース** 子どもと一緒に遊んだり、保育園の仕事を手伝ったりします。中学・高校生と遊んだ時間は、子どもにとっても貴重な体験です。  
**特別養護老人ホーム** 会話やレクリエーションを通して、高齢者との交流・施設での生活を体験します。車椅子の操作方法も学びます。  
**障がい者施設** 施設スタッフと一緒に利用者の手伝いをします。一緒に遊び、ふれあいを通してたくさんのことを学びます。

**講座**

**撮影から編集まで！  
スマホを用いた映像制作**

スマートフォンを使い、撮影から編集までの基礎を学ぶワークショップです。編集ソフトはアプリのVLLOを使用します。

**講師** 仲本拓史さん(映像作家)

**時** ①7月22日  
 ②7月29日の(出)  
 13:00～16:00

**場** 市民交流センター

**対** 高校生以上

**定** 各10人程度

**費** 3,000円

**申** 問 7月5日9:00以降、①氏名②電話番号③メールアドレス④参加希望日を、電話・ファクス・Eメールで、または市民交流センター窓口へ

MAIL ac-center@zushi-psc.org



**講座**

**近代美術館入門講座  
挑発関係＝中平卓馬×森山大道**

若かりし頃、逗子に住み、唯一無二の交流を温めた世界的に有名な二人の写真家。二人の交流、神奈川を撮影した写真作品、その貴重なエピソードなどを紹介します。

**講師** 高嶋雄一郎さん(県立近代美術館主任学芸員)

**時** 8月2日(水)10:00～11:00

**場** 市役所会議室 **定** 20人程度

**申** 問 7月3日以降、①住所②氏名③電話番号を、電話・ファクス・Eメールで、または社会教育課窓口へ

FAX 046-872-3115 MAIL syakaikyoku@city.zushi.lg.jp

ID 1008518 \*手話通訳・要約筆記は7月21日までに申し込み

森山大道  
 《神奈川県 逗子市》  
 1969年  
 ©Daido Moriyama  
 Photo Foundation



お知らせ

**2023夏のプール開き**  
**7月16日(日)～8月31日(木) 8:30～17:30**

問 文化スポーツ課

場 第一運動公園プール、小坪飯島公園プール

費 大人市内200円(市内在住・在勤・在学が分かるもの持参)、大人市外500円、小・中学生100円

\* 第一運動公園25mプールは8月6日終日、小坪飯島公園プールは8月1日～4日、7日～9日の8:30～12:00利用不可。

\* 駐車場は混雑が予想されます。車以外での来場にご協力をお願いします。

**小・中学生のためのプール利用カード**

利用カードの掲示で、第一運動公園・小坪飯島公園プールの利用が無料に、市民交流センター屋内温水プールの利用が200円になります。



対 市内在住の小・中学生

申問 市立小・中学校在学者は学校で配付。それ以外の方は学生証や健康保険証など住所が確認できるものを持参し文化スポーツ課、または開設期間中の各プールへ

イベント

**7月の第4日は「親子の日」**  
**写真展&親子撮影会**

写真展 親子の絆が深まる1日になればと2003年に制定された「親子の日」。発起人である写真家ブルース・オズボーンが撮影した著名な親子の写真を展示します。

時 7月9日(日)～23日(日)9:00～21:00 \* (日)は18:00まで、18日は休館 場 市民交流センター

**ブルース・オズボーンに親子写真を撮ってもらおう!**

時 7月16日(日)午前の部10:00～12:00、午後の部13:00～15:00 定 各12組 費 3,000円

場 申問 7月5日9:00以降、

①氏名②電話番号③メールアドレスを、電話・ファクス・Eメールで、または市民交流センター窓口へ

MAIL ac-center@zushi-psc.org



平野レミさん親子の写真

広 告

広報ずしでは誌面に掲載する有料広告を募集しています。  
 詳しくは企画課へお問い合わせください。

広報ずしでは誌面に掲載する有料広告を募集しています。  
 詳しくは企画課へお問い合わせください。



# 夏休みは体験学習施設 スマイルへ

スマイル講座  
受講者募集

場申問 体験学習施設

## 布に絵を描こう体験講座

時 8月9日(水)10:00～12:00  
 対 小学校1年生～高校3年生  
 \*小学2年生以下は保護者同伴  
 定 先着10人 費 300円  
 申 7月9日10:00～



## ポスターデザイン講座

時 8月17日(木)・23日(水)13:00～16:00  
 \*両日とも同じ内容です。  
 対 小学生  
 定 各回先着10人  
 申 7月30日10:00～



## 「Scratch」を使ったプログラミング講座

時 8月13日(日)  
 10:00～12:00  
 対 小学生  
 定 先着5人  
 \*初心者優先  
 申 7月16日10:00～



## 石けんデコパージュ

時 8月23日(水)10:00～12:00  
 対 小学校1年生～高校3年生  
 \*小学2年生以下は保護者同伴  
 定 先着15人 費 300円 申 7月23日10:00～



## フェルトで作るティッシュケース

時 8月16日(水)10:00～12:00  
 対 小学校1年生～高校3年生 \*小学2年生以下は保護者同伴  
 定 先着10人  
 費 300円 申 7月16日10:00～



## 茶道体験講座

時 8月26日、9月9・30日、10月7・28日(出)  
 13:30～15:00 (全5回)  
 対 小学校1年生～高校3年生  
 定 先着12人  
 費 1,500円  
 申 7月30日10:00～



広報ずしでは誌面に掲載する有料広告を募集しています。  
 詳しくは企画課へお問い合わせください。

広  
告

広報ずしでは誌面に掲載する有料広告を募集しています。  
 詳しくは企画課へお問い合わせください。

ワッショイ!

# ずしかいがん サマーフェスティバル



**共通** **申問** 7月1日～7日に、逗子市観光協会ホームページの申込フォームから観光協会へ \*多数抽選

## とびうおクラブで遊ぼう

**時** 7月17日(月祝)9:00～11:00 **対** 小学校1～6年生  
**定** 30人 **費** 1,000円

## ずぶめれ決戦! 水鉄砲ウォーズ

**時** ①7月21日(金)9:00～11:00 ②7月26日(水)9:00～11:00 **対** 年中～小学校3年生 **定** 各20人  
**費** 1,000円

## マリンスポーツを楽しもう

①サップ+ウィンドサーフィン ②ディンギーヨット+カヤック **時** 7月24日(月)9:00～11:00 **対** 小学校3～6年生 **定** 各16人 **費** 1,000円

## ウォーターパークを遊びつくそう!

**時** ①7月28日(金)10:15～11:00 ②8月25日(金)10:15～11:00 **対** 小学校1～6年生 \*10歳未満は保護者同伴 **定** 各100人 **費** 500円 \*大人1,500円

## 海で泳ぐぞ! 豊泳会と2days!

**時** 7月29日(土)・30日(日)9:00～11:00  
**対** 小学校1～4年生 **定** 20人 **費** 1,000円

## ヨットDojo体験会

**時** 8月1日(火)9:00～12:00 \*予備日8月2日(水)  
**対** 小学校3～6年生 \*予備日でも参加可能な人  
**定** 8人 **費** 1,000円

## スノーケリング体験会@小坪

**時** 8月3日(木)9:00～12:00 \*予備日8月4日(金)  
**対** 小学校3～6年生 \*予備日でも参加可能な人  
**定** 24人 **費** 1,000円

## ライフガードと遊ぼう

**時** ①8月7日(月)9:00～11:00 ②8月8日(火)9:00～11:00 **対** 小学校1～6年生 **定** 各30人  
**費** 1,000円

みんな来てね //

## 子ども向けイベント



**海祭り** **時** 8月26日(土)17:00～19:00  
**ビーチクリーン** 市内在住の小学生は、参加するとウォーターパーク無料券がもらえます。  
**時** 7月31日(月)、8月18日(金)9:00～10:00(東浜集合)

広  
告

広報ずしでは誌面に掲載する有料広告を募集しています。  
詳しくは企画課へお問い合わせください。

広報ずしでは誌面に掲載する有料広告を募集しています。  
詳しくは企画課へお問い合わせください。



## 健診・教室

### 乳幼児健康診査

4か月児健診 時 7月11日(火)

対 令和5年3月生

お誕生日前健診 時 7月25日(火)

対 令和4年8月生

1歳6か月児健診 時 7月13日(休)

対 令和4年1月生まれ

3歳児健診

対 令和2年4月生 \*対象者には6月末までに個別案内を送付します。

共通 受付時間は誕生日別です。

1~15日生13:15~13:45、16~31日生13:45~14:30

問 子育て支援課

### 子ども元気相談

時 7月7日(金)9:00~15:40

場 保健センター

申問 子育て支援課

### 2歳すくすく教室

時 7月18日(火) 場 保健センター

対 令和3年6月~7月生

申問 7月17日までに、子育て支援課へ

### pre PAMAMA meeting

時 7月21日(金)13:30~14:30

対 妊娠7~8か月頃の妊婦とその家族

場申問 7月20日までに、子育て支援センターへ

### パパママ準備教室(母親両親教室)

土曜クラス

親となる心の準備や沐浴について学

びます。

時 8月5日(出)14:00~15:30(受付13:45~)

場 体験学習施設

申問 8月4日までに、子育て支援課へ

## お知らせ

### 子育て支援センター

時(月)~(出)9:00~17:00

休み17日、29日、31日午後

巡回相談(予約制)

小坪ほっとスペース

時(火)10:00~15:00

沼間ほっとスペース

時(金)10:00~15:00

申問 子育て支援センター

## イベント

### 7月の図書館のおはなし会

土よう日おはなし会

時 1日(出)14:00~ 対 小学校低学年  
わらべうたであそぼう

時 6日(休)10:30~

対 0~1歳児とその保護者 \*市内  
在住者優先 定 先着10組

申 電話で、または図書館窓口へ

おひざにだっこのおはなし会

時 20日(休)10:30~

対 2~3歳児とその保護者

わんぱくおはなし会

時 20日(休)15:30~

対 4~6歳の子ども

共通 場 図書館

### 助産師さんに聞いてみよう!

産後の体のことや、赤ちゃんのお世話について、悩みや不安に答えます。

時 7月11日(火)10:00~11:00

場 子育て支援センター

対 0~1歳前後の子どもの保護者

定 8組

申問 6月27日以降、電話で、または  
子育て支援センター窓口へ

### 沼間分室 夏のおはなし会

時 7月13日(木)10:30~

場 図書館沼間分室

問 図書館、沼間分室

### 図書館を使った調べる学習コンクール入賞作品展示

時 7月15日(出)~9月11日(月)

場 問 図書館

### 親子で学ぼう 子どもの護身法

見知らぬ人から声を掛けられる、手を引かれるなどの声掛け事案が市内でも発生しています。危険な状況から身を守る方法を具体的に学びませんか。

時 7月15日(出)10:00~11:30

場 市役所会議室

対 5歳~小学校3年生までの子どもと  
その保護者

定 先着20組

申問 7月3日9:00以降、①住所②親子の氏名・ふりがな(子どもは年齢も)③電話番号を、電話・ファクス・Eメールで、または市民協働課窓口へ

MAIL siminkyoudou@city.zushi.lg.jp



子育てポータルサイト  
「えがお」もチェック

ほっとスペースなどの開館時間や休館日、知っておきたい子育て関係の手続きや制度、イベント情報、子育て中のママたちによるレポート記事などを掲載しています。



身の回りの人々や地域の環境、そして自分自身を信じ認めて前向きに生きる市民に、このまちで生きる意味を聞きました。



逗子災害ボランティアネットワーク代表

**小林深吾** さん (桜山)

災害時に、被災者や避難所とボランティアなどをつなぐ、災害救援ボランティアセンターの運営サポートを担う「逗子災害ボランティアネットワーク(以下、災ボラ)」。小林深吾さんは、昨年より代表を務めている。東日本大震災の災害支援後、逗子へ災害支援を専門とする団体に勤務し、東日本大震災時は真っ先に現地

## 地域の力とつながりで災害に備えよう

入りした小林さん。宮城県石巻市にて5年間、行政など関係各所との支援調整、家屋復旧や漁業再開、まちづくりなど、現地責任者として各種支援活動を行った。

その後、海と山、川もある環境と、都内へも通勤しやすい立地に引かれ、2018年に家族で逗子に移住。市民活動が盛んに行われる逗子の地域性から、自分も地域の防災活動で何かできないかと災ボラの定例会に参加した。現在は代表として、小中学校で防災教育を行ったり、防災がテーマのイベントや訓練を開催したりしている。

「やればやるほどいろいろな人に出会えて、知り合いも増えていく。逗子は面白くて魅力的な場所です」**たくさんの人と防災の輪を広げたい**子どもたちの防災教育には特に力を入れている。「子どもたち自身が

自分の命を守り、他の人の困りごとを助けられるようになってほしいです。それは、社会に出てもきっと役立つ力になるはず」と話す。

また、若い世代に関心を持ってもらえたらと、地域で防災活動を行う若手を招いて話をしてもらい、みんなで知恵やアイデアを出し合う防災イベントも開催した。他の地域団体ともつながり、万が一のときにはそれぞれが強みを生かし合いながら、「みんなで協力しよう」と連携できるネットワークを作りたいと思っている。

「何ごとも一人ではできないから、楽しみながらたくさんの人を巻き込んでいきたい。“自分にできることを”と集まる災ボラメンバーも、とても気持ち良い人たち。もしも活動に興味を持ってもらえる人がいたら、災ボラへの参加はいつでも大歓迎です」

## 現場第一主義

市長だより vol.52

新型コロナウイルス感染症の影響で、2020年度は県内全ての海水浴場が開設されませんでした。翌年度は、開設に向け、各関係者と海水浴場の感染防止に関するルールなどを取り決めましたが、夏は感染拡大のピークとなることが多く開設したものの緊急事態宣言に伴い休場という事態も経験しました。昨年度は3年ぶりに全日程開設となり、今年度の海水浴場開設についても、引き続き感染には注意を払いつつも、コロナ禍とは違う夏を迎えられるものと考えています。

海の安全については、行政はもちろん事業者、市民の皆様のご協力の上に成り立ちます。市消防本部は昨年秋に水上オートバイを導入し、万が一の場合に機動力を生かして真っ先に現場に駆け付けることができる態勢を整えました。しかし、一番良いのはこうした出動がなくなることです。一人一人が海で起こり得る危険について意識を持ちつつ、安全で楽しいファミリービーチを目指していきましょう。



合同パトロール

逗子市長 **桐ヶ谷 覚**