

青い海と みどり豊かな 平和都市

広報

ずし

2023

5

NO.975

4年ぶりの開催

逗子海岸花火大会
5月26日(金)19時30分〜



2023年度 予算の概要

選ばれるまちを目指して

5つの政策方針に沿って選ばれるまちづくりを進めます。2023年度の主な事業をお知らせします。 **閩**財政課

政策

1

共に生き、心豊かに暮らせる ふれあいのまち

放課後児童クラブの建物整備

3億6,015万円

沼間小学校区放課後児童クラブの建物の老朽化に伴い、移転・新築の工事を行います。



小児医療費の助成

2億3,746万円

0歳～18歳の子どもを通院と入院にかかる自己負担額について、所得制限を設けず無償化します。

妊産婦健診・特定不妊治療費の助成

3,313万円

安心して妊娠、出産できる環境を整えるため、妊産婦健診助成費の増額、保険適用の生殖補助医療費や不育症治療費を助成します。

ふれあいパスの購入助成

739万円

高齢者の外出と移動を支援するため、70歳以上の非課税者と免許自主返納者を対象に京浜急行バスのふれあいパスの購入助成を行います。

高齢者の介護予防

2,238万円

健康寿命を延ばし元気な高齢者を目指すため、運動の習慣化を目的とした「てくてc逗子」を実施します。

政策

2

共に学び、共に育つ 「共育」のまち

学校施設の整備

2億4,176万円

老朽化が進む久木小学校の校舎長寿命化実施設計を行うほか、小・中学校ごとに計画的かつ予防的な修繕を行うための個別施設計画を策定します。

少人数指導教員・教育指導教員の派遣

2,501万円

経験の浅い教員の資質と指導力を向上させるため教育指導教員を増やします。児童生徒の学力向上のため少人数指導教員を増やし、きめ細かな指導を行います。



スクール・サポート・スタッフの派遣

222万円

教育の質を高めるため、教員の事務作業を支援するスクール・サポート・スタッフを増員します。



各会計当初予算額

一般会計 **220.5億円** (前年度比4.2%増)

一般会計の増額の主な要因は、消防指令システムや放課後児童クラブ等の整備に対する経費や、公共施設の長寿命化・老朽化対策による経費の増加によるものです。

国民健康保険事業
特別会計 **67.2億円** (前年度比2.1%増)

後期高齢者医療
事業特別会計 **13.4億円** (前年度比1.4%減)

介護保険事業
特別会計 **67.4億円** (前年度比3.4%増)

下水道事業会計 **31.8億円** (前年度比16.5%減)

政策

3

自然と人間を共に
大切にすまち

カーボンニュートラルの推進

2,481万円

脱炭素社会の実現に向け、カーボンニュートラル推進のための補助金を交付します。また、公共施設等太陽光発電設備導入調査を行います。

公園整備

7,892万円

園路の一部が通行できない久木大池公園の整備検討業務の委託や、長柄桜山古墳群につながる散策路の整備工事、修繕が必要な遊具の修繕工事を行います。



政策

4

安全で安心な、
快適な暮らしを
支えるまち

JR東逗子駅前用地の活用

1,210万円

JR東逗子駅前用地に公共施設を集約するとともに、逗子のまちづくりに求められる複合施設として整備するための基本計画を策定します。

浸水対策

1億2,267万円

河川氾濫などの水害リスク情報を整備するため、田越川準用河川浸水想定区域図や内水浸水想定区域図を作成します。

危険な崖地対策

1億9,275万円

市有地の崖地の防護工事や緑地の計画的な管理伐採を行います。民有地については、工事費助成制度の対象を拡大し、危険木の伐採時にかかった搬出・処分費用も助成します。



政策

5

新しい地域の姿を示す
市民主権のまち

人権推進事業

230万円

人権施策を総合的に進めるため、(仮称)人権施策推進指針の策定に向けた検討を行います。



コミュニティ活動の推進

60万円

市民団体がふれあい活動の拠点として空き家を活用する場合に、所有者に対し交付金を交付します。

総合計画

基本構想を一部改定し、 中期実施計画がスタート

総合的・計画的な行政運営の指針となる総合計画。市の将来像や分野ごとの目指すべきまちの姿を示す基本構想と毎年度の事業計画である実施計画から構成されています。今回、基本構想を一部改定し、2023年度から7年間の中期実施計画を策定しました。  企画課  1005540

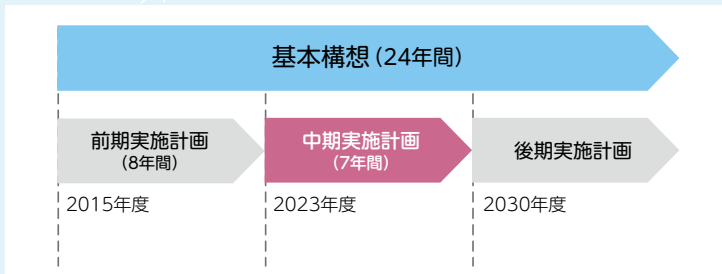

基本構想の一部改定 主なポイント

社会情勢などの変化に合わせて、新しく次の視点を基本構想に位置付けました。

- 相互に人格と個性を尊重し合い、共に支え合いながら暮らすことができる共生社会を実現し、障がい者が安心して自分らしく暮らし続けられるまちを目指すこと。
- 子どもが自らの力で心身ともに成長する「子育て」の考え方や、全ての子どもがその権利を擁護されること。
- 「チャレンジ！ 逗子カーボンニュートラル2050宣言」を受けて、カーボンニュートラルを実現し、持続可能な社会を目指すこと。

人口減少への対応

現在の逗子市の人口は約56,000人。少子高齢化は今後ますます進み、2040年には市の人口が1万人減少すると推計されています。まちのにぎわいや活性化、行政サービスの維持には人口維持が不可欠です。人口をできる限り維持するため、人口減少の克服と地方創生に取り組みながら計画を推進します。

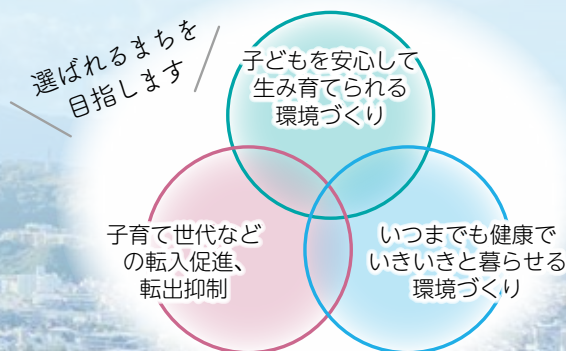

広報ずしでは誌面に掲載する有料広告を募集しています。
詳しくは企画課へお問い合わせください。

広
告

広報ずしでは誌面に掲載する有料広告を募集しています。
詳しくは企画課へお問い合わせください。

五月の くらしの ガイド

時日時 場所 対象 定員 持ち物 費用 申込方法、申込先 問い合わせ先 [TEL](#) 電話 [FAX](#) ファクス [MAIL](#) Eメール [URL](#) ホームページアドレス [ID](#) ホームページID [行政ポイント対象](#) *費用の表示のないものは全て無料。

休日夜間診療

逗葉地域医療センター

内科・小児科・外科 [TEL](#)046-873-7752 10:00~17:00・20:00~23:00

歯科 [TEL](#)046-873-2368 10:00~17:00

上記の時間以外・その他の診療科目

消防署テレフォンサービス [TEL](#)046-872-9999

防災行政無線が聞こえないとき

[TEL](#)050-5533-8199

主な施設の電話番号・休館日

市役所 [TEL](#)046-873-1111 [FAX](#)046-873-4520

環境クリーンセンター [TEL](#)046-871-7870
[FAX](#)046-873-9428

消防署 年中無休 [TEL](#)046-871-0119

図書館 毎週火休館 [TEL](#)046-871-5998

図書館沼間分室 毎週火休館 [TEL](#)046-872-3618

図書館小坪分室 毎週火休館 [TEL](#)0467-24-6726

市民交流センター 第1・3火休館
[TEL](#)046-872-3001 [FAX](#)046-872-3003

沼間小学校区コミュニティセンター 毎週火休館
[TEL](#)046-872-2449

小坪小学校区コミュニティセンター 毎週火休館
[TEL](#)0467-24-6204

文化プラザホール 第1・3火休館 [TEL](#)046-870-6622

逗子アリーナ・スポーツ協会 毎週月休館 [TEL](#)046-870-1296

池子の森自然公園管理事務所 毎週月休館 [TEL](#)046-871-7022

池子遺跡群資料館 毎週月休館 [TEL](#)046-871-7006

体験学習施設 毎週火休館 [TEL](#)046-873-8581

福祉会館・社会福祉協議会 [TEL](#)046-873-8011

保健センター [TEL](#)046-873-8333

高齢者センター [TEL](#)046-873-2531

子育て支援センター (休館日は15ページ) [TEL](#) [FAX](#)046-871-5001

ずしファミリーサポートセンター [TEL](#)046-870-3400

こども発達支援センター [TEL](#)046-872-6051

教育研究相談センター [TEL](#)046-872-2898

逗子警察署 年中無休 [TEL](#)046-871-0110

商工会館・逗子市商工会 [TEL](#)046-873-2774

*休館日の表示がない施設は(出)・(日)・(祝)休館。休館日が祝日に当たる場合は、各施設にお問い合わせください。

相談案内

消費生活相談

(月)火(木)金9:30~12:00・13:00~16:00 [問](#)市消費生活センター(市民協働課内)

(月)~(金)9:30~19:00・(出)9:30~16:30 [問](#)かながわ中央消費生活センター [TEL](#)045-311-0999

人権相談 (月)~(金)8:30~17:15

[問](#)横浜地方法務局横須賀支局 [TEL](#)046-825-6511

女性相談 (月)~(金)9:30~12:00・13:30~16:00

女性相談専用 [TEL](#)046-873-5531

行政書士相談(遺言・相続・空き家など)(予約制)

第1・3火9:00~16:00(1人1時間)

行政相談(国への要望)(予約制) 第1火13:00~15:00

法律相談(予約制) 第2・4火10:00~16:30

不動産の登記・測量相談(予約制) 第2月14:00~16:00

マンション管理相談(予約制) 第3月14:00~16:00

不動産相談(予約制) 第4月14:00~16:00

司法書士相談(相続登記など)(予約制) 第4火13:00~16:00

[問](#)市民協働課

まちづくり条例開発事業紛争相談(予約制)

奇数月の第3火9:00~12:00

[問](#)まちづくり景観課

成年後見相談(予約制) 第2火10:00~16:00

[問](#)高齢介護課

成年後見相談(予約制) 第4火14:00~16:00

法律相談(障がい者・高齢者に関して)(予約制)

第4金14:00~16:00

[問](#)逗子あんしんセンター [TEL](#)046-871-8458

障がいに関する相談(障がい福祉サービスなど、面接は予約制)

主に身体障がい・知的障がい (月)~(金)9:00~17:45

[問](#)支援センター 尻 [TEL](#)046-870-5280 [FAX](#)046-873-5370

主に精神障がい 面接相談(予約制)(月)~(金)10:00~16:00 電話相談(月)~(金)9:00~17:00

[問](#)カモメール [TEL](#)046-872-4581 [FAX](#)046-872-4550

家庭・児童相談(子どもに関する一般相談)

(月)~(金)8:30~12:00・13:00~17:00

[問](#)子ども相談室 [TEL](#) [FAX](#)046-871-8801

療育相談(心身の発達など、面接相談は予約制)

電話相談(月)~(金)9:30~16:30(面接相談予約受付~17:00)

[問](#)こども発達支援センター [TEL](#)046-872-2523(直通)

教育相談 (月)~(金)9:00~16:00

[問](#)教育研究相談センター

教育相談専用 [TEL](#)046-872-9498・2898 [FAX](#)046-872-3116

インフォメーション

*問い合わせ先の電話番号は5ページ参照。

広報ずしと市ホームページの連携

広報誌に記載のホームページIDを市ホームページ「ページ番号検索」に入力すると、該当ページを閲覧することができます。

☎企画課

市長市政相談(オンライン可)

🕒5月19日(金)14:00～16:20(1組20分)

📍先着5組

📅🕒5月1日～10日17:00に企画課窓口へ [ID1006308](tel:1006308)

副市長、教育長の再任

3月16日の令和5年市議会第1回定例会本会議で、再任の議案が可決され、4月1日付けで柏村淳副市長と大河内誠教育長が再任しました。

☎秘書課、教育総務課



柏村副市長



大河内教育長

米軍池子住宅地区防災無線の試験放送

実際の災害ではありません。毎月第3(水)9:00頃に実施します。

🕒5月17日(水)9:00頃

☎基地対策課

固定資産税・都市計画税第1期、軽自動車税の納期限は5月31日

支払いは、便利で確実な口座振替をご利用してください。

☎納税課

海水浴場開設に伴う海の家建築

📅建築期間 5月29日～6月29日

海水浴場は6月30日に開設予定です。

☎経済観光課

5月31日で終了 住民票などの電話予約

住民票などを市役所の開庁時間以外に受け取りたい人は、コンビニ交付を利用してください。交付にはマイナンバーカードが必要です。

☎戸籍住民課

陸海空自衛官の募集

自衛官候補生(陸・海・空)

🕒受付期間 随時

☎自衛隊横須賀地域事務所

☎TEL046-823-0404

高齢者なんでも出張相談

📍逗子グリーンヒル自治会館 🕒5月19日(金)13:00～14:00

📍池子会館 🕒5月9日(火)13:00～14:00
📍東逗子第2団地集会所 🕒5月24日(水)10:00～11:00

☎東部地域包括支援センター

☎TEL046-876-6299

特別障害者手当、障害児福祉手当

所定の診断書など必要書類とともに申請してください。

📍在宅の重度障がい児・者で、日常生活に常時特別な介護を必要とする人
*入院中や施設入所者、所得が一定額を超える人などは対象外です。

☎障がい福祉課

☎ID1004225、1004224

移動支援人材育成事業・移動支援人材確保事業補助金

市内の移動支援事業所に新たに就職し一定時間従事した人や、所定の研修を修了して就職した人などに補助金を支給します。また、新たに職員を採用した事業所に補助金を支給します。要件などの詳細は市ホームページで確認してください。

☎障がい福祉課 [ID1004139](tel:1004139)

春の交通安全運動

交通ルールやマナーを守ってください。

🕒5月11日(木)～20日(土)

☎環境都市課

自転車等放置禁止区域の変更の説明会

神武寺駅周辺の変更区域について説明します。

🕒5月7日(日)11:00～12:00、16日(火)19:00～20:00

📍市役所会議室

☎環境都市課

光化学スモッグ情報

注意報などが発令された場合は、外出や激しい運動は控えてください。10月31日まで、県内の光化学スモッグ注意報発令状況などを、テレホンサービス(050-5306-2687)、メール配信、県ホームページで確認できます。

☎資源循環課

大学生向け給付型奨学金

奨学金を支給する逗子市渡邊利三奨学金財団が4月1日から公益財団法人になりました。今年度の申請期限は5月10日です。

☎教育総務課 [ID1003732](tel:1003732)

傍聴



教育委員会 定例会

🕒未定

📍市役所会議室

☎教育総務課

*この他の会議、時間・場所が未定の会議は市ホームページ「会議の予定」で確認してください。

🕒日時 📍場所 👤対象 👥定員 🎒持ち物 💰費用 📄申込方法、申込先 📞問い合わせ先 ☎TEL電話 📠FAXファクス
✉MAIL Eメール 🌐URLホームページアドレス 🆔IDホームページID 🏢行政ポイント対象 *費用の表示のないものは全て無料。

市民委員・市民メンバー募集

市の他の審議会・懇話会などの委員に就任している人は応募できません。

名称	応募資格	人数・報酬など	申し込み・問い合わせ先
地域福祉計画懇話会 地域福祉、健康増進、高齢者福祉、障がい者福祉、子ども・子育て支援について、意見交換します。	市内在住で、平日昼間の会議(年3回程度)に出席できる人	募集人数 1人 *多数抽選。性別が偏らないよう選考します。 報酬 なし	5月1日～31日に、所定の用紙(社会福祉課で配布。市ホームページからも入手可)に記入し、郵送(当日消印有効)・ファクス・Eメールで、または社会福祉課窓口へ MAIL syakai@city.zushi.lg.jp
地域福祉推進計画・地域福祉活動計画懇話会 地域福祉の推進について意見交換します。	市内在住で、平日昼間の会議(年2～4回程度)に出席できる人	募集人数 1人 *多数抽選。性別が偏らないよう選考します。 報酬 なし	5月1日～31日に、所定の用紙(社会福祉課で配布。市ホームページからも入手可)に記入し、郵送(当日消印有効)・ファクス・Eメールで、または社会福祉課窓口へ MAIL houkatsu@city.zushi.lg.jp

池子接收地返還促進市民協議会メンバー募集

活動内容	応募資格	人数・報酬など	申し込み・問い合わせ先
池子接收地の全面返還などの実現を目指し意見交換や陳情などを行います。	市内在住で、平日夜の会議(年2～3回)に出席でき、政府機関などへの陳情・要請など(年1～2回)に行ける人	募集人数 5人 *多数抽選 任期 2年 報酬 なし	6月16日までに、池子接收地返還促進市民協議会事務局(基地対策課)窓口へ

4月1日付 部長級人事異動

部長級の人事異動をお知らせします。課長級の職員一覧は市ホームページで確認してください。 👤職員課 🆔ID1007883

経営企画部長	仁科 英子
経営企画部次長	浅野 勉
総務部長	三ッ森 篤史
総務部次長	山田 悟史
市民協働部次長	新倉 良枝
福祉部長兼福祉事務所長	石井 聡
福祉部次長	廣末 治

議会事務局長	村松 隆
教育部長	佐藤 多佳子
教育部担当部長(子育て担当) 教育部次長(子育て担当)	福井 昌雄
教育部次長	雲林 隆継
教育部参事(学校教育担当)	小野 憲
行政委員会事務局長	廣川 忠幸

イベントナビ

*問い合わせ先の電話番号は5ページ参照。

スポーツ



フィットネス教室

時 5月2・9・16・23・30日の(火)

①骨盤体操9:00～9:50②姿勢改善
10:00～10:50

対 16歳以上 定 各先着20人

費 1回500円(回数券10枚4,000円)

申 当日会場へ

場 間 逗子アリーナ

3B体操体験会

楽しく体を動かしましょう。

時 5月10日(水)9:30～10:30

対 65歳以上 定 10人

場 申 間 5月1日9:00以降、電話で、または小坪コミセン窓口へ

ヨット教室

時 座学6月3日(土)9:00～12:00、実技
6月4日(日)8:30～14:00 *予備日
6月11日(日)

場 座学新宿会館、実技逗子海岸(逗子湾内)

対 中学生以上 定 先着20人

費 5,000円

申 間 5月2日～21日20:00に逗子アリーナへ



くびれエクササイズ FIGURE8

時 6月8・15・22・29、7月6・13・20・27日の(休)9:30～10:30(全8回)

対 16歳以上 定 先着25人

費 4,800円

場 申 間 5月25日以降、逗子アリーナへ

文化・教養



図書館展示 好奇心は止まらない!

時 5月10日(水)～6月12日(月)

場 間 図書館

近代美術館入門講座 生誕110年 傑作誕生・佐藤忠良

戦後日本彫刻史に大きな足跡を残した彫刻家・佐藤忠良(1912-2011)。彼の傑作として知られる彫刻「群馬の人」と「帽子・夏」、ベストセラー絵本「おおきなかぶ」はいかにして誕生したのか、その創造の秘密に迫ります。

講師 菊川亜騎さん(県立近代美術館学芸員)

時 5月24日(水)10:00～11:00

場 市役所会議室 定 先着20人

申 間 5月8日以降、①住所②氏名③電話番号を電話・ファクス・Eメールで、または社会教育課窓口へ FAX 046-872-3115 MAIL syakaikyoubu@city.zushi.lg.jp *手話通訳・要約筆記は5月12日までに申し込み

ID 1007775



「帽子・夏」1972年 ブロンズ
宮城県美術館蔵 ©佐々木香輔

図書館名画座映画会 影裏

日本語音声・日本語音声ガイド
*UDCast使用できます。

時 5月29日(月)14:00(開場13:30)

場 文化プラザホール

定 当日先着100人 間 図書館

その他



東逗子朝市

時 5月7日(日)8:00～10:00 *荒天中止

場 東逗子駅前ふれあい広場

間 経済観光課

逗子海岸一斉清掃

時 5月7日(日)13:00～ *荒天中止

場 逗子海岸中央

間 逗子ビーチ・クリーン隊 小林

TEL 046-872-1550

プロの味を学んで自炊のきっかけにする講座

1人暮らしを始めた人や料理に不慣れな人向けの簡単なレシピを習います。試食あり。

講師 座間太一さん(ラ・ヴェルデ店主)

時 5月31日(水)11:00～12:30

場 保健センター 対 市内在住者

定 18人 *多数抽選 費 500円程度

申 間 5月10日～24日に①住所②氏名③電話番号をEメールで、国保健康課へ MAIL kenkou@city.zushi.lg.jp

ID 1008407

磯のさかな観察会

時 6月3日(土)9:30～12:00 *雨天中止

場 葛ヶ浜(浪子不動園地集合)

定 先着30人 *市内在住者優先。10歳以下は保護者同伴

費 中学生以上300円、小学生100円、未就学児無料

申 間 5月13日～20日に参加者全員の①住所②氏名③電話番号④子どもの年齢を、Eメールでずしし環境会議まちなみと緑の創造部会へ

MAIL machi73zusi@gmail.com

5月は 世界フェアトレード 月間

1 逗子フェアトレードタウンフォーラム2023

第1部 若者や団体によるフェアトレードやSDGsに関する活動紹介、展示など。屋外では、世界各地のフェアトレード商品の販売やコーヒーの飲み比べもあります。

時 5月20日(出)11:00～17:00

場 市民交流センター、フェスティバルパーク

第2部 「フェアトレードを通じたまちづくり」をテーマに、全国各タウンの事例を紹介しながら、フェアトレードタウン運動の可能性を探ります。

パネリスト 田中美乃里さん(逗子商工会理事)ほか

時 5月20日(出)18:00～20:30

場 市民交流センター 定 60人 費 500円

申 5月1日8:30以降、①住所②氏名③電話番号④メールアドレスを、電話・ファクス・市ホームページ申込フォームで、または市民協働課窓口へ

第2部司会進行 末吉里花さん
エシカル協会代表理事。日本ユネスコ国内委員会広報大使。TBS系「世界ふしぎ発見!」のミステリーハンターとして旅した経験を持ち、現在はエシカル消費の普及を目指し活動中。



逗子市はまち全体でフェアトレードを応援しているフェアトレードタウンに認定されています。今年も5月をフェアトレード月間として、さまざまなイベントを行います。イベントに参加して、逗子から平和で公正な世界をつくりませんか。 問 市民協働課 ID 1008371

2 フェアトレード×ローカル ランチキャンペーン

フェアトレードと地産地消の食材を用いたランチ(ディナーやテイクアウトもあり)を提供。

時 5月1日(月)～31日(水) *店舗によって異なります。

場 市内の対象店舗 *詳細は市ホームページで確認してください。

問 逗子フェアトレードタウンの会(名女川) TEL 090-6006-3795



3 フェアトレード関連展示

時 5月3日(水祝)～29日(月)

場 図書館

4 ミリオンアクションキャンペーン

フェアトレードの商品購入やイベント参加をSNSで投稿し、日本全国で200万アクションを目指します。1アクションにつき1円が途上国に寄付されます。



5 中学校給食でフェアトレード食材を

フェアトレードの白煎りごまを使用した給食を、5月12日に市立中学校で提供します。

逗子のシンボルをきれいにしよう

第16回 田越川一斉清掃



市を横断するように流れ、鳥や魚、昆虫などいろいろな生き物が住む、自然豊かな田越川。仲間や家族と一緒に掃除をしながら、水生生物や水辺の植物などに触れ、豊かな逗子の自然を体感しませんか。当日は水位も低く、小さな子どもでも安心して参加できます。

時 6月3日(出)9:45～10:45(9:15受付)

場 ①向原橋から下流(亀岡八幡宮境内集合)②向原橋から上流(東逗子駅前ふれあい広場集合)

持 軍手、タオル *濡れてもいい服装・靴で。暑さ・防虫対策をしてください。一部膝上までの水位や、背丈より高いアシ原、雑草などがあります。

問 実行委員会事務局 本川 TEL 090-9958-4853

市の求人 4月19日現在の募集状況です。 **ID** 1006777

●**任期付職員**

職種	勤務時間(週)	初任給※	申問
子ども家庭支援員	5日(38時間45分)	281,900円	教育総務課

※大学卒・30歳・前職が福祉相談業務の場合。学歴、年齢、職歴などの一定基準により加減あり。その他諸手当あり。

●**会計年度任用職員**

職種	勤務時間(週)	報酬月額	申問	
保育士	4日(31時間)	149,721円	教育総務課	
適応指導教室助手	2日(13時間40分)	61,065円		
学校図書館指導員	3日(15時間)	67,026円		
図書館一般事務	4日(15時間)	67,026円		
学習支援員	2日(15時間)	67,026円		
ふれあい スクール	チーフパート ナー	4日(23時間15分)		133,392円
	サブパート ナー	3日(17時間30分)		84,520円
	プレイパート ナー	4日(15時間)	67,026円	

●**会計年度任用職員
(短期間任用)**

保育従事職員

公立保育園の朝、夕の延長保育や駅前送迎保育ステーションの保育者を募集します。保育士、幼稚園教諭、小学校教諭、看護師資格の有無により報酬が異なります。また、無資格の場合は、採用後に子育て支援員研修の受講が必要です。詳細は問い合わせてください。

勤務日など 応相談

申問 5月1日～31日に電話で保育課へ

**楽しく学んで
地域で活躍**

ヘルスメイト(食生活改善推進員)養成講座

地域で食のボランティア活動をするため、栄養や料理の基礎知識、技術を学びます。

時 右記表参照 * 10:00から2～4時間程度。食育講演会は午後

場 保健センターなど

対 市内在住で10回以上出席できる人 * 10回以上の出席で修了証を発行 **定** 先着18人 **費** 5,000円程度

申問 5月8日～26日に、

①講座名②住所③氏名(フリガナ)④電話番号を、電話・e-kanagawaで、または国保健康課窓□へ **ID**1004061



6月14日(水)	開講式、オリエンテーション、講演
6月21日(水)	栄養・食生活の基礎*
7月5日(水)	生活習慣病予防のための食生活*
7月19日(水)	成分表の見方・栄養価計算①
8月2日(水)	災害時に備える食生活*
9月6日(水)	衛生的な調理と食中毒予防
9月20日(水)	ライフステージ別の食生活①*
10月4日(水)	運動で身体づくり
10月18日(水)	食育講演会
11月1日(水)	ライフステージ別の食生活②*
11月15日(水)	栄養価計算②、課題発表への準備
12月6日(水)	課題発表、修了式*

※は調理実習あり

おとなの健康

6月の集団健診・検診

保健センター	葉山町保健センター	申込期間
9日(金)・16日(金)	28日(水)	5/1～7

* 28日は子宮頸がん検査実施日
 * 先着順。申込方法は、けんしんNAVIまたは市ホームページで確認してください。
 国保健康課 ID1004024

医療機関で一年に一度からのチェック

逗葉地区の医療機関でも、特定健診・高齢者健診・がん検診などが受けられます。申し込みは、直接医療機関に電話で予約してください。 国保健康課

風しん予防接種で未来の赤ちゃんを守れます

今年度中に接種した風しんワクチン費用の一部を助成しています。妊婦は予防接種が受けられないので、妊娠前にパートナーと一緒に接種を受けましょう。また、昭和37年4月2日～昭和54年4月1日に生まれた男性を対象に、国の対策により無料で風しん抗体検査と予防接種を実施しています(2025年2月末までの期間限定)。

国保健康課 ID1004035

5月31日は世界禁煙デー

卒煙サポートを活用して禁煙しませんか。加熱式たばこからもニコチンや発がん物質は出ていて、ニコチン依存症になることがあります。「やめたくてもやめられない」などの悩みは相談してください。また、たばこを吸うときは、吸わない人に煙を吸わせないように周囲への配慮を忘れないでください。

国保健康課



健康栄養相談イベントday 糖尿病を予防・改善しよう(予約制)

保健師や管理栄養士が糖尿病を予防・改善するための生活習慣の見直しについて相談を受けます。専用の機器を使って一日の野菜摂取量のチェックも行います。

時5月16日(火)13:00～16:00(1人30分程度) *この日以外は応相談 場市役所
 申問 国保健康課

おれんじカフェずし(認知症カフェ)

時5月19日(金)14:00～16:00
 場 逗子4丁目空き家カフェまたはオンライン *詳しい場所は申し込み時に伝えます。
 対 認知症の人・その家族、認知症予防に関心のある人
 費 100円
 申問 中部地域包括支援センター TEL046-872-2480

家族のための物忘れ相談会

最近物忘れが多くなった、怒りっぽくなったなど、家族の様子で気になること、困っていることなど。
 時5月23日(火)①10:00～②13:00～③15:00～
 場 市役所1階相談室 定各1人
 申問 5月1日以降、社会福祉課地域共生係へ

わたしのからだところの相談

子育ての悩み・こころの不調・イライラ感など女性の健康について、心理士がアドバイスします。
 時5月23日(火)10:00～12:00(1人50分程度)
 場 申問 県鎌倉保健福祉事務所
 TEL0467-24-3900 FAX0467-24-4379

フレイルチェック測定会

時5月24日(水)14:00～16:00 場 小坪コミセン
 対 市内在住の65歳以上で、介助なしで参加できる人
 定 先着15人
 申問 5月1日以降、①氏名②電話番号・ファクス番号③生年月日を、電話・ファクスで社会福祉課地域共生係へ

広 告

広報ずしでは誌面に掲載する有料広告を募集しています。詳しくは企画課へお問い合わせください。

広報ずしでは誌面に掲載する有料広告を募集しています。詳しくは企画課へお問い合わせください。

みんなの広場

みんなの広場は営利・宗教・政治を目的としない市内の団体に紙面を提供するもので文責は各団体にあります。編集の都合上掲載できない場合もあります。7月号掲載申し込みは5月22日17:00までにファクス・郵送・ホームページで、または直接窓口へ  企画課

社交ダンス 会員募集

男女2人の先生の懇切丁寧な指導のもとダンスの基本を楽しく学んでいます **時**月2回(水)13:30~ **場**逗子アリーナ **費**月2,000円 **問**カサブランカ はせがわ **TEL**090-1059-7245

人物デッサン会

人物デッサン会に参加しませんか。初心者歓迎 **時**毎週(水)18:00~20:20 **場**逗子小多目的室 **費**月3,000円 **問**えるみたあじゅ橋本 **TEL**080-3383-5644

マスクの下も笑顔で健康ダンス

楽しむ・笑顔・脳トレ・食す!心弾む健康ダンスと一緒に始めませんか **時**月1回(金)10:00~ **場**さざなみホール **問**HANAXILE逗子 久野 **TEL**080-3472-0668

オイルパステルの会

クレパスで楽しく絵を描きませんか **時**毎月 第1・3(金)15:30~17:00、第2・4(水)9:00~10:30 **場**サードプレイス仲町橋 **費**2,500円 **問**同会 宮崎 **TEL**046-873-6267

ミニバスケットボールをはじめよう

何年生からでも基礎から楽しく学べます。HP逗子コスモスで検索 **時**毎週(土) **場**逗子小学校体育館 **費**月1,000~2,000円 **問**逗子コスモス 江藤 **TEL**090-6103-3399

ガルデさんのドイツ語会話

ドイツ語の日常会話を楽しもう **時**5月5・19日、6月2・16日の(金)11:00~12:30 **場**沼間コミセン **費**月3,000円 **問**ドイツ語会話同好会 安田 **TEL**090-8015-2230

湘南ユースオーケストラ定期演奏会

ベートーベン交響曲第7番、バイオリンとコントラバスの協奏曲他 **時**5月5日(金祝)14:00~ **場**なぎさホール **費**1,000円 **問**SYO事務局 池田 **TEL**046-872-3107

弓道を始めてみませんか(全7回)

時5月7日(日)~6月25日(日)9:30~11:30 2回目以降の時間は初回到告知 **場**第一運動公園弓道場 **対**中学生~65歳 **費**2,000円(初回持参) **問**逗子弓道協会 増田 **TEL**046-871-0261

みんなで歌いましょう昭和歌謡祭

70~80年代の懐かしい歌謡曲を生バンドと一緒に歌いましょう **時**5月7日(日)11:00~17:00 **場**さざなみホール **費**1,000円 **問**昭和歌謡サロン ロホマン **TEL**080-3400-8167

みどりと歌の仲間たち

皆で集い和やかに歌う日本の抒情歌 **時**5月10日(水)11:00~13:00 **場**体験学習施設 **費**500円 **申問**みどりと歌の仲間たち 阿部 **TEL**046-871-2584

見えない見えにくい女性の会

おしゃべりしませんか。歌いませんか。いつでもお出かけ下さい。 **時**5月11日、6月8日の(水)10:00 **場**市民交流センター **費**200円 **問**アリスの会 仲西 **TEL**090-7733-6315

グリム童話をドイツ語で輪読

グリム童話でドイツ語に親しもう **時**5月12・26日、6月9・23日の(金)11:00~12:30 **場**沼間コミセン **費**月500円 **問**グリム童話輪読会 安田 **TEL**090-8015-2230

ラジオ体操じかん

前半からだほぐし。後半ラジオ体操。楽しくからだを動かしましょう **時**5月12日(金)15:00 **場**サードプレイス仲町橋 **費**1,000円 **問**ラジオ体操じかん 藤平 **TEL**090-4012-5679

ソフトテニスジュニア教室

初心者・親子参加大歓迎 逗子市教育委員会後援 **時**5月13日(土)~全15回 **場**第一運動公園テニスコート **対**小学3~6年 **定**30人 **申問**ソフトテニス協会 遠藤 **TEL**046-873-8362

アーチェリー体験会

アーチェリーを楽しもう **時**5月14・21日(日)9:30~12:00 雨天中止 **場**第一運動公園弓道場 **対**小4以上の市民 **費**1,000円 **問**逗子アーチェリー協会 小林 **TEL**070-5564-6758

ヘルス&ビューティ マルシェ

健康・美容・癒しがテーマ 軽食の出店、フリマ同時開催、出店者募集 **時**5月14日(日)10:30~17:00 雨天開催 **場**サードプレイス仲町橋 鈴木 **TEL**080-5053-3846

ジャズナイトカフェ

呼吸法・発声の実践・弾き語りライブで笑顔と健康になりましょう **時**5月17日(水)14:00~(年内3回) **場**さざなみホール **費**2,200円 **問**TRY 柴崎 **TEL**090-8688-9544

渚の街の出会いあふれるコンサート

第95回堀内敬三を知っていますか?ソプラノ谷口玲子、ピアノ上田和代 **時**5月24日(水)14:30 **場**さざなみホール **費**1,200円 **問**チェチリア 谷口 **TEL**046-871-5979

逗子開成コール・レーネ第18回演奏会

女声合唱 真白き富士の根、金子みすゞ・中島みゆき作品他、指揮徳永洋明 **時**5月27日(土)14:00開演 **場**なぎさホール **問**逗子開成コール・レーネ 三谷 **TEL**0466-25-7166

逗子ホームせせらぎ 鯉のぼり遊泳

5月末まで遊泳します。

鯉のぼり遊泳&キッチンカー

時5月6日(日)11:00~14:00

*雨天の場合は7日に延期

場逗子ホームせせらぎ

TEL046-873-2501



くらしのガイド ズームアップ

時日時 場場所 対対象 定定員 持持ち物 費費用(表示のないものは無料) 申申込み方法、申込先 問問い合わせ先
TEL電話 FAXファクス MAILEメール URLホームページアドレス IDホームページID 行政ポイント対象

お知らせ

パソコン・スマホから 税金の支払いが可能に

クレジットカードやインターネットバンキング、スマホ決済アプリなどで税金を支払うことができるようになりました。利用できる納付書にはeLマークを記載します。詳しくは、地方税お支払いサイトで確認してください。
*クレジットカード払いは、納税額に応じたシステム利用料が発生します。

対象税目 市県民税(普通徴収)、固定資産税・都市計画税、軽自動車税(種別割)

問 納税課



eLマーク



地方税お支払い
サイト



講座

シニアを楽しむための 健康セミナー

健康を維持するために、脳・筋・食の基礎知識をプロから学び、フレイル予防を始めましょう。講義後に少し体を動かします。

時 6月6日(火)13:20~15:30 **場** 市役所会議室

対 65歳以上の市民 **定** 先着50人

申問 5月8日以降、①住所②氏名③電話番号④年齢を、電話・ファクス・Eメールで、または国保健康課・社会福祉課地域共生係窓口へ **MAIL** hokatsu@city.zushi.lg.jp

ID 1008408



参加すると
ポイントを
もらえます。
詳しくは最
終ページへ

講座

地域で作る子どもの笑顔 医療ができることと医療だけができること

子どもが発達障害かなと思ったとき、どのタイミングで医療機関に行ったらいいのか、医療機関では何をしてくれるのか、分かりやすく解説します。

講師 豊原公司さん

(県立こども医療センター児童思春期精神科医師)

時 6月28日(火)9:30~11:30

場 ①療育教育総合センター②オンライン

対 市内在住・在勤者

定 ①先着30人②先着70人

申問 5月8日~6月21日に、電話・ファクス・Eメールで、またはこども発達支援センター窓口へ

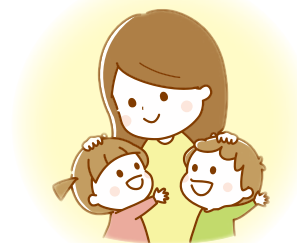

TEL 046-872-6051 **FAX** 046-872-6052

MAIL hinata@city.zushi.lg.jp **ID** 1002986

* オンラインでの参加は、市ホームページ申込フォームから申し込み

* 託児(先着5人)、手話通訳、要約筆記は6月14日までに申し込み

第66回 逗子海岸 花火大会

5月26日(金)19:30～20:15

*雨天決行。大会当日8:30に開催可否を判断します。

順延はありません。

* J:COMチャンネル鎌倉で19:15～生放送します。

逗子市観光協会



近隣の方へ 燃えかすなどが飛散することがあります。車にシートをかぶせるなどの準備をお願いします。

安全確保のために協力を

- 海岸中央口は開始前から一時閉鎖します。他の場所も入場を規制することがあります。
- 東浜の一部は協賛エリアです。チケットを持っていない人は入れませんので注意してください。
- 燃えかすが飛散することがあります。肌に触れないよう注意してください。
- 出入口が狭いため、殺到すると大変危険です。終了後はゆっくり帰りましょう。また、ごみは持ち帰ってください。

支援と協力をお願いします

- 一般向け協賛返礼シート・椅子席

数量限定で一般協賛のお礼として、波打ち際シートと椅子席の申し込みを受け付けています。

受付場所 観光協会ホームページ・窓口、スズキヤ逗子駅前店サービスカウンター

- 寄付・募金

市内協力店など200か所以上に募金箱を設置しています。

最新情報はこちら▶



広
告

広報ずしでは誌面に掲載する有料広告を募集しています。
詳しくは企画課へお問い合わせください。

広報ずしでは誌面に掲載する有料広告を募集しています。
詳しくは企画課へお問い合わせください。



*問い合わせ先の電話番号は5ページ参照。

健診・教室

乳幼児健康診査

健診は子どもの健やかな成長のために一番必要な時期に受けるものです。遅れずに受けてください。

4か月児健診 時 5月9日(火)

対 令和5年1月生

お誕生日前健診 時 5月23日(火)

対 令和4年6月生

1歳6か月児健診 時 5月11日(休)

対 令和3年11月生

3歳児健診 対象者には4月末までに個別案内を送付します。

対 令和2年2月生

共通 受付時間は誕生日別です。

1～15日生13:15～13:45、16～31日生13:45～14:30

問 子育て支援課

子ども元気相談

お子さんの成長、発達、対応で困っていることはありませんか。心理相談員が個別にアドバイスします。

時 5月12日(金)9:00～15:40

場 市役所5階相談室

申 子育て支援課

pre PAMAMA meeting

時 5月26日(金)13:30～14:30

対 妊娠7～8か月頃の妊婦とその家族

場 申 子育て支援センター

パパママ準備教室(母親両親教室)

土曜クラス

親となる心の準備や沐浴について学

びます。

時 6月3日(出)14:00～16:00(受付13:45～) 場 体験学習施設

申 6月2日までに、子育て支援課へ

お知らせ

子育て支援センター

時 (月)～(出)9:00～17:00

休み 3～5日、15日午後

巡回相談(予約制)

小坪ほっとスペース 時 (火)10:00～11:30、13:30～15:00

沼間ほっとスペース 時 (金)10:00～11:30、13:30～15:00

休み 5日

申 子育て支援センター

イベント

図書館のおはなし会

土よう日おはなし会

時 5月6日(出)14:00～

対 小学校低学年

わらべうたであそぼう(予約制)

時 5月11日(休)10:30～

対 0～1歳児とその保護者 * 市内在住者優先 定 10組

申 電話で、または図書館窓口へ

おひざにだっこのおはなし会

時 5月18日(休)10:30～

対 2～3歳児とその保護者

わんぱくおはなし会

時 5月18日(休)15:30～

対 4～6歳の子ども

共通 場 図書館

スマイル講座

第1回アマチュア無線交信体験講座

時 5月14日(日)10:00～12:00

対 小学生～高校生

定 先着20人 申 4月23日10:00～

和楽器体験講座

時 6月10・17・24日の(出)、6月11・18・25日の(日)13:00～15:00(全6回)

対 小学生～高校生

定 先着24人 申 5月7日10:00～

クラシックバレエ体験講座

時 6月25日、7月2・9日の(日)10:30～11:30(全3回)

対 初めてクラシックバレエをする小学生～高校生

定 先着10人

申 5月28日10:00～

共通 場 申 申し込み開始日以降、体験学習施設へ ID1003041



陽だまりサークル

ガラスアートでビーチサンダル作り

時 5月26日(金)10:00～12:00

場 体験学習施設

対 未就園児の保護者

定 先着20人 * 託児あり(要予約)

費 1,000円

申 5月1日以降、電話で社会福祉協会へ



子育てポータルサイト
「えがお」もチェック

ほっとスペースなどの開館時間や休館日、知っておきたい子育て関係の手続きや制度、イベント情報、子育て中のママたちによるレポート記事などを掲載しています。





あなたの健康・エコ行動で ポイントをもらおう

てくtec逗子やフレイル予防セミナーなど健康への取り組みや、ビーチクリーンなど環境に関する取り組みに参加すると行政ポイントがもらえます。広報ずしでは、対象の取り組みやイベントなどにヨットマークを付けてお知らせします。対象のイベントなど、詳細は市ホームページで確認してください。*逗子ポイントカード事業協同組合と連携した実証事業です。参加者はアンケートへの協力をお願いします。

☎企画課

☎1008495

利用方法

1 対象の取り組み、イベントに参加する



◀ 広報ずし掲載のこのマークが目印

2 行政ポイント券の交付を受ける

参加するイベントにより30~200ポイントの券が交付されます。
* 交付条件がある場合があります。

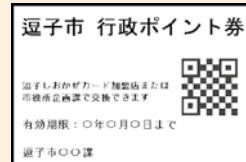

3 行政ポイント券をしおかぜポイントに交換

行政ポイント券と逗子しおかぜカードを、逗子しおかぜカード加盟店、市役所3階企画課に持っていくと、ポイントに等価で交換できます。



4 逗子しおかぜカード加盟店でポイントを使う

1ポイント1円で使えます。



現場第一主義

市長だより vol.50

第1回定例会において本年度の予算が承認されました。財政危機からは一定程度回復し、過去最大規模の一般会計予算となりました。子育て・教育に積極的な予算配分をし、また、これまで逗子を支えてきていただいたご高齢の皆様にも安心して暮らせるまちづくりを進め、「選ばれるまち」を目指していきます。

特集でも取り上げましたが、今年度の特徴として、小児医療費完全無償化(県内の市でいち早く18歳まで所得制限を廃止)、妊産婦健診助成費の引き上げ、特別支援補助教員の増員、少人数指導を行うための教員の配置、

スクール・サポート・スタッフの増員、特定健診の無償化などを実行してまいります。市民の皆様には「住んでいて良かった」と思っていただけるまちになるよう取り組んでまいります。

今年は4年ぶりに花火大会も開催されます。コロナ禍からの回復を宣言できる日が一日も早く来ることを願っています。



逗子市長 桐ヶ谷 覚

市役所への問い合わせは

(土)日祝を除く 8:30~17:00

〒249-8686 逗子市逗子5丁目2番16号

TEL 046-873-1111 FAX 046-873-4520

広報ずし 2023年5月号 No.975

発行/逗子市経営企画部企画課 毎月1回1日発行。

Web版・音声版・点字版もあります。

▼4月1日現在の人口 56,293人(男26,294人、女29,999人)、25,097世帯

