

青い海とみどり豊かな平和都市

広報

ずし

2020
3
NO.937

逗子鉄のススメ



逗子鉄のススメ

市内に4つも駅がある逗子には、知られざる鉄道の魅力がいっぱいです。今月はそんな逗子の鉄道にまつわる話題をご紹介します。これを読めばあなたも逗子の鉄道ファン「逗子鉄」の仲間入り。



▲池子アザリ工団地から望む京急車両

1 ユニークな歴史の新逗子駅

3月14日、新逗子駅の名称が逗子・葉山駅に変わります。駅名が変わるのは珍しく思うかもしれませんが、1930年の開通以来、様々な変遷をたどっています。

1930年4月1日、京浜急行電鉄の前身の一つである湘南電気鉄道が金沢八景～逗子間に逗子線を開業。

1931年4月1日、路線を400m延伸し、湘南逗子葉山口を新設。湘南逗子は湘南逗子沼間口に改称。神武寺を新設。

1942年8月31日で湘南逗子葉山口は廃止。9月1日、湘南逗子沼間口は湘南逗子に戻る。

1948年7月3日、湘南逗子葉山口が逗子海岸として復活。逗子海水浴場の玄関口として大勢の乗客が利用。

1963年11月1日、湘南逗子が京浜逗子に改称。

1985年3月2日、京浜逗子、逗子海岸を廃止・統合し、中間に新逗子を開設。

2020年3月14日、逗子・葉山に改称。

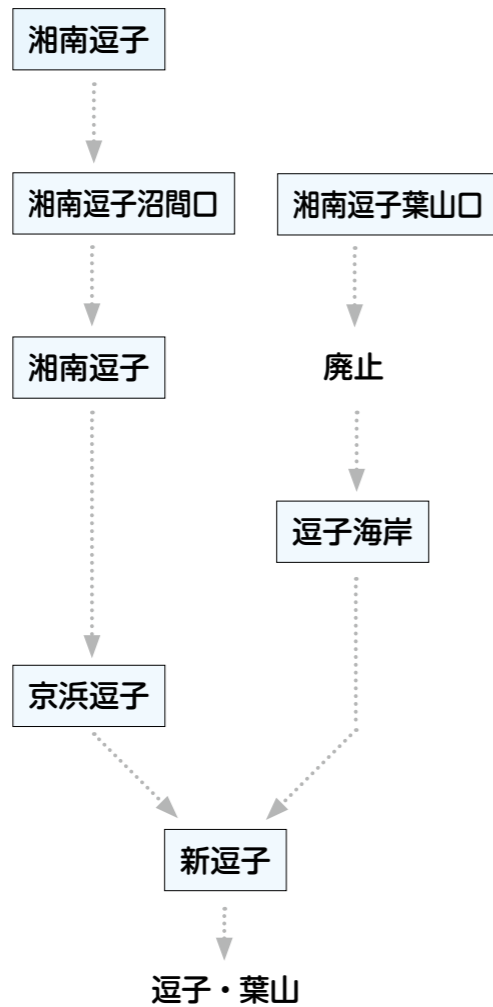

▲逗子海岸駅の駅標
▼逗子海岸駅からの切符



- ①湘南逗子駅
- ②逗子海岸駅。左に見えるのは映画館
- ③京浜逗子駅の改札口



2 国内唯一 米軍専用改札

神武寺駅の上りホームにある改札は在日米海軍池子住宅の住民専用改札で、一般の人は通ることができません。この改札ができたのは2008年、池子住宅ができて約10年後のことです。この改札ができたことで、市内の交通渋滞緩和につながりました。

国内でこのような施設があるのは神武寺駅だけ。とても珍しい改札です。



許可がない人は立ち入り禁止だよ



4 甲種輸送と三線軌条

甲種輸送とは、鉄道車両の輸送方法の一つで、新製された車両などを直接機関車でけん引し、鉄道車両メーカーから鉄道会社に輸送することです。金沢八景に総合車両製作所という鉄道車両メーカーがあり、そこで製作された車両は京急逗子線、JRへの引き込み線を通りJR逗子駅へ行き、全国へ輸送されます。そのため市内ではいち早く新製車両を見られます。

輸送の際、京急とJR在来線ではレールの間隔が異なっているため、どちらの車両も走れるよう3本のレールになっています。これを三線軌条といい、国内では箱根登山鉄道など数か所でしか見ることができません。

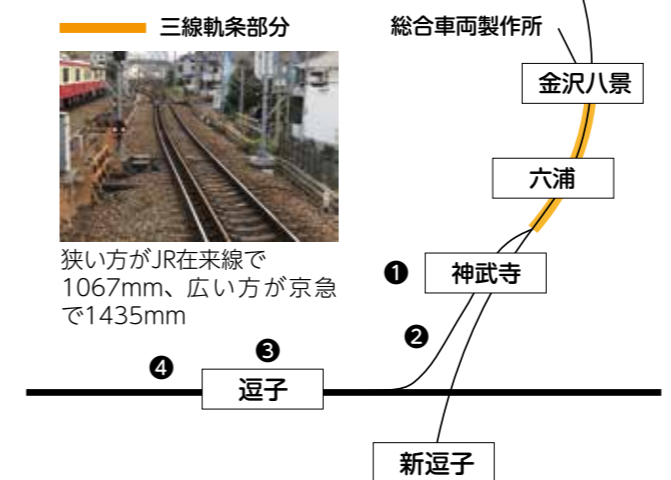

狭い方がJR在来線で1067mm、広い方が京急で1435mm

3 しあわせの黄色い電車

京急と言えば赤い電車ですが、「KEIKYU YELLOW HAPPY TRAIN」と名付けられた黄色い電車も運行されています。運行時刻は同社ホームページ(右QRコード)から確認できます。



2月11日の甲種輸送



①神武寺駅で待機中。車両は相鉄線の12000系。白い部分は養生

②機関車にけん引されて、消防北分署近くのJRへの引き込み線を通過



③逗子駅で待機。ホームには大勢のカメラマン。撮影はルールを守って

④目的地の相模貨物駅へ向かう



伝統の横須賀線

逗子市の発展は横須賀線とともにありました。
そんな横須賀線の魅力を紹介します。

1 横須賀線の歴史

横須賀線の歴史は古く1889年6月16日に大船～横須賀間が開業しました。1872年に日本初の鉄道が開通されてから17年後のことで、開業時は1日4往復、大船～横須賀間の所要時間は45分でした。

横須賀線は、横須賀の軍港への連絡路線として敷設されたもので、ルートは、沿岸では敵国の艦船から砲撃を受けるおそれがあることから、東海道本線の横浜から分岐し東京湾沿岸を通る最短経路ではなく、大船で分岐し内陸を通るルートが採用されました。このため、逗子以南の停車場では、山間狭あい部に駅が設置されホームが短くなり、大編成ができず、逗子駅で車両の増結や切り離しを行うことになりました。



▲イラストとともに「新たな時代へ出発進行」と表示された逗子駅の発車標(2019年5月1日～3日の期間限定)

1924年には全線を複線化、2年後には全線電化を果たします。1930年からは、東京～横須賀間の62.4キロメートルの直通電車の運行を開始。当時、60キロメートルを超える路線では珍しいものでした。乗客には、横須賀の軍港に行き来する海軍関係者に加え、葉山の御用邸、沿岸の別荘へ向かう皇族や華族も多く、独特な路線でした。

戦後は、毎日都心に通う乗客が激増し、通勤路線になりました。現在の逗子駅の乗客数は1日約3万人(2018年、降車客含まず)。逗子葉山地域の住民の通勤の足になっています。

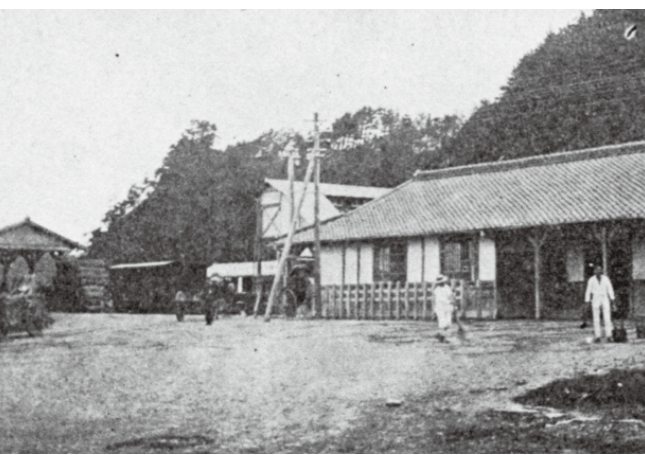

◀開業当時の逗子駅
▲1954年頃。法性寺(久木)からの眺望。車両は横須賀線70系だと推測される
▶逗子駅構内に展示される開業まもない当時の跨線橋脚



▼「三浦半島圖」(昭和二年十一月七日横須賀鎮守府検閲済、昭和二年一月七日東京湾要塞司令部検閲済)の一部抜粋



2 住民の希望でできた駅



▲開業当時の駅。左には走行中の車両が見える。

1952年4月に誕生した東逗子駅は、沼間・桜山の住民の要請でできました。

1947年、沼間・桜山の青年らが中心となり沼間駅建設促進実行委員会を結成、各方面への陳情や調査を行い、1951年11月に着工しました。駅用地は地元の地主が提供し、工事費の一部は住民らの募金で負担しました。なお、駅名は「沼間駅」になる予定でしたが、開業直前に「東逗子駅」になりました。

4 横須賀色

横須賀線の車両は、シルバーの車体に、青色とクリーム色のラインが描かれています。これは「スカ色」とも呼ばれ、国鉄時代の1950年に登場した歴史ある配色です。沿岸の鎌倉と逗子の海と白砂をイメージして選ばれたとも言われています。ちなみに、湘南新宿ラインの緑色とオレンジ色は「湘南色」と呼ばれ、同年に登場しています。



2020年秋には新型車両E235系が導入されるよ



3 お召し列車

お召し列車は、天皇、皇后、上皇、上皇后が乗られる特別な列車です。横須賀線の開業前から存在し、明治天皇は開業の3か月前に未完成の新橋停車場～横須賀間を日帰りで行なさいました。横須賀線のお召し列車の運転は100回を超え、1981年11月が最後の運行となりました。



▲1963年7月10日逗子駅にて。昭和天皇・皇后両陛下をお出迎える様子。足元には赤いじゅうたんが敷かれている



▲◀お召し列車は5両編成で、菊の紋章が特徴。運行の際は、300mおきに警備員を配置したという

協力してくれました



逗子模型クラブのみなさん

鉄道模型を作って動かす鉄道ファンの集まり。紙や金属板を素材に、NゲージやHOゲージの鉄道模型を制作・展示しています。

*メンバーの浦上さんのインタビューを裏表紙に掲載。



主な参考文献:「横須賀線を訪ねる」蟹江康光著・株式会社交通新聞社発行、「魅惑の国鉄カラー 横須賀色」株式会社交通新聞社発行、「図書館探偵レファレンス事例No.8京浜急行新逗子駅」逗子市立図書館発行、モノクロ写真は全て逗子フォトより

5 TRAIN TOPIC

住民に愛される逗子駅へ

逗子駅構内に設置された黒板メッセージが話題になっています。昨年の5月には逗子海岸映画祭に合わせたデザインの「ようこそ逗子へ」と描かれた黒板が登場。SNSで「オシャレ」「素敵すぎる」と話題になりました。

新年、ゴールデンウィーク、海水浴など、季節に応じて設置されるこの黒板を描くのは、逗子駅駅員の熊倉麻実さんです。入社5年目、改札業務やみどりの窓口の切符販売などをしながら、逗子駅

ぜひ見てください



の宣伝も担当しています。

黒板メッセージをしようと思った理由は、「もっとお客様に親しみを感じてもらいたかったから」。無機質になりがちなパソコンを使わず、手書きにこだわります。上司の吉田さんも「きれいな作り込まれたポスターよりも目を引く」と太鼓判を押します。

よく逗子市内で買い物をするという熊倉さん。「駅員さんってよく話しかけてもらえます。逗子の方って気さくでいいですね。逗子駅をもっと身近に感じてもらえるよう、これからも頑張ります！」と笑顔で話しました。

熊倉さんが手がける黒板メッセージ、見掛けただけでチェックしてみてください。

..... いくつか見たことありますか？ 逗子駅の黒板メッセージ

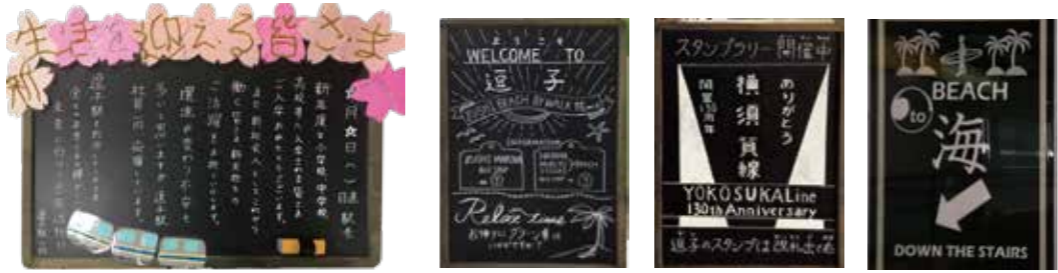

お気に入りを見つけよう 逗子の鉄道風景



消防北分署近くのトンネル
たまに機関車にけん引された新製車両が通ります。遭遇したらラッキー。



東逗子駅の跨線橋
冬の晴れた日など空気が澄んでいるときは、富士山と横須賀線が見られます。



池子アザリ工団地
手前に横須賀線、中央に逗子の街並み、奥に逗子海岸が見えます。逗子らしい景色。

他にもいっぱいあるよ



逗子の鉄道のエピソードを聞きました

逗子と鉄道と私

鉄道オタク誕生の地

逗子市広報大使 石原良純さん（俳優・気象予報士）

1位タモリさん、2位中川家礼二さん、3位六角精児さん。おいおい、なんで僕が4位なんだよ。

これは某雑誌に載った芸能人鉄道オタクランキング。しかし、考えてみれば僕は鉄道オタクではないのだから悔しがる必要はない。

もちろん、僕の鉄道好きの原点は横須賀線。小学校の思い出を聞かれれば、僕の答えは運動会でもなければ遠足でもない。定期券を忘れて泣き出したり、学校で配られたばかりの解剖器のメスをうっかり足に刺したり。遠距離通学の横須賀線での出来事しか浮かばない。

学校から都電とバスを乗り継いで、品川駅の10番線ホームに立てば、家に帰ったも同然だった。足元にある線路を辿って行けば、必ず家に辿り着けるのだから。鉄道には、故郷と繋がっているという安心感がある。

さらにその昔。横須賀線は、母親と二人きりの時間を作ってくれる魔法の乗り物だった。男兄弟4人の我が家では、横浜の高島屋へ母と二人で買い物に出かけ

るチャンスが4回に一度廻ってきた。

夕暮れがせまり、高島屋の赤いマークがくっきりと空に浮かぶ頃。横浜駅のホームで母に手を引かれた僕は、この時ばかりはこの線路が繋がっていない方がいいのにと思っていた。

そんな横須賀線の魅力を伝えたくて、墓参りの帰りに逗子の小さな機関区に子供をよく連れて行った。鎌倉電車区の逗子分所は、東京近郊でもっとも身近に車両を眺められるスポットかもしれない。

ゆっくりと目の前を4両編成の増結車両が進んで行く。すると背後のガードの上を、シャーッと音を立て京浜急行が駆け抜ける。逗子は、鉄道オタクを生む街なのだ。

あれっ？僕はやっぱり鉄オタかも。



赤い電車で行ってきます

石渡行雄さん（会社員）

中学生の時に伊勢佐木町の横浜松坂屋で買った逗子海岸駅の駅名標。40年来の宝物だ。よく見ると「ず」は「づ」の上にマーカーで手書きされていて味がある。

逗子中通学で逗子海岸駅を利用していた。乗り遅れた時は京浜逗子駅まで猛ダッシュ。400mしか離れていないし、スピードも出ないから間に合うのだ。

その後も通学・通勤はほぼ京急。今は特急青砥行きが通勤電車だ。さあ、今日も赤い電車で行って来ます！



特別な2分間

秋山朋三さん（デザイナー）

昨年の春から息子が神武寺近くの保育園に通っている。普段は自転車だが大雨の日はバギーで京急を使って登園。いつもJRの僕と電車好きの子どもには特別な朝だ。

妊娠中の妻が新逗子駅でホームと電車の隙間に落ちかけ、大きなお腹が挟まったことがある。ことなきを得たが、お腹でこの子も驚いたのだろうか。

新逗子～神武寺の赤い電車の旅はたった2分間だけれど、子どもはご機嫌。この小さな人の健康と成長を思う特別な朝だ。

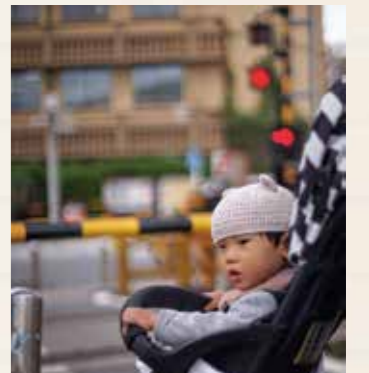

その不調、大丈夫？

元気がないと思ったら



環境が変わりやすい3～4月は、気分が落ち込む人も増えます。こころの不調は誰にでも起こります。1人で悩まず、誰かに話をしてみましょう。状況が改善したり、解決の糸口が見つかるかもしれません。 **問**国保健康課

ケース1

夫が人事異動したところ、異動先の上司と相性が悪く最近元気がありません。話しかけても話が弾まず、大好きなビールも飲まなくなりました。どのように接すればよいでしょうか。



職場のストレスには「仕事の質・量」「仕事の失敗」「対人関係」が多いと言われています。人事異動で色々なことが重なってしまったのかもしれません。

「元気がない」「口数が減る」「好きな事も楽しめない」などは**ストレスのサイン**です。これらは自分では気が付かないことも多く、ご家族が気付かれたのはとても大事なことです。批判したり、励ましたりせず、まずはゆっくり話を聴いたり、ご本人がリラック出来よう環境を整えるなど、ストレスを減らす方法を考えましょう。

また、夜は眠れているでしょうか？食欲はありますか？もし、今の状態や眠れない、食べられない状態が2週間以上ほぼ毎日続き、日常生活に支障がでている場合にはうつ病の可能性もあるので、**医療機関や保健所などの専門機関に相談**しましょう。

ケース2

ずっと一緒にいたペットが亡くなりました。写真を見ては涙があふれ、「ああしてあげればよかった」と後悔ばかりしています。何をしても楽しくなく、毎日がつらいです。



毎日がつらくなるほど、あなたにとってかけがえない、大切な存在だったのですね。

悲しい気持ちになることや、思い出して涙が出ることは**自然なこと**ではないでしょうか。十分に悲しむことも大切なことです。

あなたの周りに、話を聞いてくれる人はいますか？つらい気持ちを一人で抱え込まず誰かに聞いてもらうことで、こころが落ち着いたり気持ちが整理できたりすることもあります。「つらい、苦しい」「助けて欲しい」と言うことは、弱みを見せることでも**恥ずかしいこと**でもないのです。

また、こころがつらい時は、身体にも不調が出やすくなります。食事を欠かさず、散歩やストレッチなどで適度に体を動かし、夜は眠ると**いう生活リズムを崩さないように**しましょう。

ゲートキーパー養成講座 いきるを支えるために今日から私たちができること

3月は自殺予防月間です。いろいろな悩みや苦しみ为重なり追い込まれた末に、自殺に傾いてしまうことも。自殺は誰もが陥る可能性があるのです。ゲートキーパーは、悩んでいる人に気づき、寄り添ういのちの門番です。自分自身や大切な人の命を守るために、あなたもゲートキーパーになりませんか。

時3月9日(月)10:00～11:30 **場**市役所5階会議室

対市内在住者 **定**先着50人

問①住所②氏名③電話番号を電話・ファクス・Eメールでまたは国保健康課へ

講師 長見英知さん

認定精神保健福祉士。精神科病院の医療相談室での勤務を経て、平成23年に湘南精神保健福祉士事務所を開設。法制度に結びつきにくい方々への訪問相談、福祉専門職のメンタルヘルスサポート、自殺予防活動などに取り組んでいる。





時 日時 場 場所 対 対象 定 定員 持 持ち物 費 費用 申 申込方法、申込先
問 問い合わせ先 TEL 電話 FAX ファクス MAIL Eメール URL ホームページア
ドレス *費用の表示のないものは全て無料。

休日夜間診療

逗葉地域医療センター
内科・小児科・外科 TEL 046-873-7752 10:00～17:00・20:00～23:00
歯科 TEL 046-873-2368 10:00～17:00
上記の時間以外・その他の診療科目
消防署テレフォンサービス TEL 046-872-9999

防災行政無線が聞こえないとき TEL 050-5533-8199

主な施設の電話番号・休館日

市役所 TEL 046-873-1111 FAX 046-873-4520	池子の森自然公園管理事務所 毎週(月)休館 TEL 046-871-7022
環境クリーンセンター TEL 046-871-7870 FAX 046-873-9428	池子遺跡群資料館 毎週(月)休館 TEL 046-871-7006
消防署 年中無休 TEL 046-871-0119	体験学習施設 毎週(火)休館 TEL 046-873-8581
図書館 毎週(火)休館 TEL 046-871-5998	福祉会館・社会福祉協議会 TEL 046-873-8011
図書館沼間分室 毎週(火)休館 TEL 046-872-3618	保健センター TEL 046-873-8333
図書館小坪分室 毎週(火)休館 TEL 0467-24-6726	高齢者センター TEL 046-873-2531
市民交流センター 第1・3(火)休館 TEL 046-872-3001 FAX 046-872-3003	子育て支援センター (休館日は23ページ) TEL FAX 046-871-5001
沼間小学校区コミュニティセンター 毎週(火)休館 TEL 046-872-2449	ずしファミリー・サポート・センター TEL 046-870-3400
小坪小学校区コミュニティセンター 毎週(火)休館 TEL 0467-24-6204	こども発達支援センター TEL 046-872-6051
文化プラザホール 第1・3(火)休館 TEL 046-870-6622	教育研究相談センター TEL 046-872-2898
逗子アリーナ・体育協会 毎週(月)休館 TEL 046-870-1296	逗子警察署 年中無休 TEL 046-871-0110
	商工会館・逗子市商工会 TEL 046-873-2774

*休館日の表示がない施設は(出)・(日)・(祝)休館。休館日が祝日に当たる場合は、各施設にお問い合わせください。

相談案内

<p>人権相談 (月)～(金)8:30～17:15 問 横浜地方裁判所横須賀支局 TEL 046-825-6511</p>	<p>開発事業紛争相談 (予約制) 奇数月の第3(水)9:00～12:00 問 まちづくり景観課</p>
<p>消費生活相談 (月)休(金)9:30～12:00・13:00～16:00 問 市消費生活センター(市民協働課内) (月)～(金)9:30～19:00・(出)・(日)9:30～16:30 問 かながわ中央消費生活センター TEL 045-311-0999</p>	<p>成年後見相談(予約制) 第4(水)14:00～16:00 法律相談(障がい者・高齢者に関して)(予約制) 第4(金)14:00～16:00 問 逗子あんしんセンター TEL 046-871-8458</p>
<p>女性相談 (月)～(金)9:30～12:00・13:30～16:00 女性相談専用 TEL 046-873-5531</p>	<p>障がいに関する相談(障がい福祉サービスなど、面接は予約制) 主に身体障がい・知的障がい (月)～(金)9:00～17:45 問 支援センター Ⅱ TEL 046-870-5280 FAX 046-873-5370 主に精神障がい 面接相談(予約制)(月)～(金)10:00～16:00 電話相談(月)～(金)9:00～17:00 問 カモミール TEL 046-872-4581 FAX 046-872-4550</p>
<p>行政書士相談(遺言・相続・空き家など)(予約制) 第1・3(水)9:00～16:00 (1人1時間) 行政相談(国への要望)(1週間前までに予約) 第1(木)13:00～15:00 法律相談(予約制) 第2・4(火)10:00～16:30 不動産の登記・測量相談、マンション管理相談、不動産相談(予約制) 第4(月)14:00～16:00 司法書士相談(相続登記など)(予約制) 第4(木)13:00～16:00 問 市民協働課</p>	<p>家庭・児童相談(子どもに関する一般相談) (月)～(金)8:30～12:00・13:00～17:00 問 子ども相談室 TEL FAX 046-871-8801</p>
<p>成年後見相談(予約制) 第2(水)10:00～16:00 問 高齢介護課</p>	<p>療育相談(心身の発達など、面接相談は予約制) 電話相談(月)～(金)9:30～16:30 (面接相談予約受付～17:00) 問 こども発達支援センター TEL 046-872-2523 (直通)</p>
	<p>教育相談 (月)～(金)9:00～16:00 問 教育研究相談センター 教育相談専用 TEL 046-872-9498・2898 FAX 046-872-3116</p>

インフォメーション

*問い合わせ先の電話番号は9ページ参照。

アンケート調査に協力を

子育て世代の就業意向を聞かせてください。詳細は市ホームページで確認を。 [企画課](#)

市長市政相談

時 3月23日(月)14:00～16:20

(1組20分) [先着5組](#)

[申](#) 3月2～6日に企画課窓口へ

申告は3月16日まで

令和2年度 市民税・県民税の申告

詳細は広報ずし2月号または市ホームページで確認してください。

時 ～3月16日(月)9:00～16:00

* (土)日は除く。

[場](#) 市役所1階市民ホール [課](#) 課税課

令和元年分 所得税の確定申告

国税庁ホームページからも申告書などを作成できます。

時 ～3月16日(月)9:00～17:00

(受付8:30～16:00) * (土)日は除く。3月1日(日)は臨時開設。

[場](#) [間](#) 鎌倉税務署 [TEL](#) 0467-22-5591

マンション管理シンポジウムと無料相談会

マンション管理運営上のあらゆる問題に適切にアドバイスします。

時 3月28日(出)13:30～17:00

[場](#) 市民交流センター

[問](#) [申](#) 電話・ファクス・Eメールで神奈川県マンション管理士会へ

[TEL](#) [FAX](#) 046-824-8133

[MAIL](#) info@yokokan-net.jp

勤労者生活資金融資制度

[対](#) 市内在住で、同一事務所に1年以上勤務し、市税を滞納していない、償還能力がある人。* 前年の総所得金額が800万円以上の人を除く。

[対象となる融資使途](#) 医療費、出産費、教育費、冠婚葬祭費など

[融資限度額](#) 1世帯150万円

[融資利率](#) 自動車資金年2.0%、教育資金年1.7%、その他年2.0%

[融資期間](#) 5年以内

[償還方法](#) 元利均等月賦償還

[申](#) 県内中央労働金庫各支店

[間](#) 経済観光課

2020年逗子海岸花火大会開催休止

開催時期の変更も含め検討しましたが、東京2020オリンピック・パラリンピックの開催もあり、安全確保のための十分な警備体制を整えることや設備準備が困難な状況であることから、2020年の開催は休止します。[間](#) 逗子市観光協会(経済観光課内)

e-kanagawa 電子申請による手続の一部廃止

4月から次の手続を廃止します。

- ①住民票の写し交付申請書(世帯全員)
- ②住民票の写し交付申請書(世帯一部)
- ③記載事項証明(定型)交付申請書
- ④印鑑登録証明書交付申請書

[間](#) 戸籍住民課

手話奉仕員養成講座(入門課程)

時 4月9日～8月27日(月)9:30～11:30(全20回) * 7月23日は休み。

[場](#) 福祉会館 [対](#) 初心者(未経験者)で全日程参加できる逗子市葉山町在住・在勤者 [定](#) 先着25人

[費](#) 無料。ただしテキスト代3,300円負担あり。 [申](#) [間](#) 3月25日までに電話・ファクス・Eメールで社会福祉協議会へ [FAX](#) 046-872-2519

[MAIL](#) vc@zushi-shakyo.com

ちょこっと市場久木

春物衣類などの販売、介護用品・眼鏡と補聴器の相談。

時 3月6日(金) 販売など13:30～

14:30 高齢者相談14:30～

[場](#) 久木会館 [間](#) 西部地域包括支援センター [TEL](#) 0467-24-6866

知って役立つミニ講座・高齢者くらしの相談窓口

住み慣れたこの家で暮らしていきたい。訪問診療の利用の仕方。

時 3月26日(木)ミニ講座9:30～10:15 相談窓口10:15～11:00

[場](#) ハイランド自治会館

[間](#) 西部地域包括支援センター

[TEL](#) 0467-24-6866

高齢者なんでも出張相談 in サロン

沼間南台団地集会所 時 3月19日(木) 10:00～11:30

逗子アーデンヒル自治会館 時 3月5日(木)10:00～11:30

池子会館 時 3月10日(火)12:15～13:45

東逗子第2団地集会所 時 3月25日(火)10:00～11:30

[間](#) 東部地域包括支援センター

[TEL](#) 046-876-6299

ペットの鳴き声やふん尿の匂いに配慮を

暖かくなると苦情が増えます。近隣住民が快適に過ごせるよう配慮してください。

[間](#) 県鎌倉保健福祉事務所

[TEL](#) 0467-24-3900

JR逗子駅西駐輪場2階駐輪スペースの変更

3月1日から2階のバイク置き場の一部を自転車置き場に変更します。

[間](#) 環境都市課

違法な回収業者に気を付けて

無料回収をうたいながら回収時に料金を請求するなど、悪質な不用品(廃

品)回収業者によるトラブルが県内でも報告されています。不用品(廃棄物)の収集・運搬を行えるのは、市の許可を受けた事業者のみです。無許可業者への依頼は違法なだけでなく、高額な費用請求や不法投棄などトラブルになることもあるため、絶対にやめましょう。粗大ごみの処理方法が分からないときは、環境クリーンセンターまたは資源循環課に問い合わせてください。 [間](#) 資源循環課

品)回収業者によるトラブルが県内でも報告されています。

不用品(廃棄物)の収集・運搬を行えるのは、市の許可を受けた事業者のみです。無許可業者への依頼は違法なだけでなく、高額な費用請求や不法投棄などトラブルになることもあるため、絶対にやめましょう。粗大ごみの処理方法が分からないときは、環境クリーンセンターまたは資源循環課に問い合わせてください。 [間](#) 資源循環課

PM2.5(微小粒子状物質)の予報

県内の高濃度予報をテレホンサービスや県ホームページで公開しています。毎日8:00と13:00に更新します。 [TEL](#) 050-5306-2686 [間](#) 資源循環課

葉山町の容器包装プラスチックの受け入れを4月から開始

容器包装プラスチックの葉山町との共同処理は2019年3月の議会で可決されました。2020年3月末までに逗子市の容器包装プラスチック施設の更新を行い、4からは葉山町の容器包装プラスチックの受け入れを開始します。 [間](#) 環境クリーンセンター

三浦半島中央道路(桜山～長柄間)事業に関する説明会

時 3月25日(木)19:00～

[場](#) 市役所5階会議室

[間](#) 県横須賀土木事務所道路都市課

[TEL](#) 046-853-8800

子育て情報紙陽だまりボランティアスタッフ募集

月2～3回の編集会議に参加、自宅でメールや原稿チェック、企画案出し・取材・編集などを分担します。

[任期](#) 4月～2021年3月

[募集人数](#) 1人

[対](#) 子育て中の市内在住者(ワードが使える人・デザイン経験者優先)

[申](#) [間](#) 3月16日までに①住所②氏名③電話番号④メールアドレス⑤子どもの年齢⑥応募のきっかけを、Eメールで子育て支援課へ。市ホームページからも応募可。* 若干の謝礼あり。子ども連れ参加可。* 面接あり。面接日は追って連絡。

[MAIL](#) kosodate@city.zushi.lg.jp

令和2年成人式DVD貸し出し

[対](#) 参加しなかった人、来年の参考にしたい人など [間](#) 体験学習施設



個人情報保護運営審議会

時 3月23日(月)14:00～

[場](#) 市役所5階会議室 [間](#) 情報政策課情報公開係

まち・ひと・しごと創生総合戦略等推進会議

時 3月26日(木)10:00～12:00

[場](#) 市役所5階会議室 [間](#) 企画課

市民参加制度審査会

時 3月26日(木)13:00～15:00

[場](#) 市役所5階会議室 [間](#) 市民協働課

廃棄物減量等推進審議会

時 未定 [場](#) 未定 [間](#) 資源循環課

教育委員会定例会

時 未定 [場](#) 未定 [間](#) 教育総務課

* この他の会議、時間・場所が未定の会議は市ホームページ「会議の予定」で確認してください。

がけ崩れに注意

土砂災害警戒区域とは

土砂災害防止法に基づき土砂災害の恐れがあると指定された区域のことです。逗子市では、神奈川県により、急傾斜地の崩壊(119か所)、土石流(45か所)が指定され、情報伝達、警戒避難体制の整備などを図ることとされています。

がけ地の点検をお願いします

市内で①～③のような状態のがけ地を見つけた場合には、都市整備課または県横須賀土木事務所 [TEL](#) 046-853-8800へ連絡してください。「市民通報メール」(下記参照)からも連絡できます。

①がけからの水が濁る ②亀裂が入っている

③小石がパラパラと落ちる

市民通報メール

がけ・道路・河川の気になる区域の情報提供をお願いします。状況が分かる写真があれば添付してください。

[URL](#) <https://www.city.zushi.kanagawa.jp/syokan/seibi/douro/>



パブリックコメント

閲覧場所 提出先、情報政策課情報公開係、市民交流センター、沼間コミセン、小坪コミセン、文化プラザホール、逗子アリーナ、高齢者センター、体験学習施設、図書館
*市ホームページでも閲覧可。

提出方法 案件名・住所・氏名・意見を、ファクス・Eメール(添付ファイル不可)・郵送などで、または提出先窓口へ。
*意見への個別回答はしません。

案件名	募集期間	概要	提出・問い合わせ先
人口ビジョンの改訂及び第2期まち・ひと・しごと創生総合戦略の策定	～3月27日	人口減少対策という観点から目標や施策などをまとめた現行の総合戦略の計画期間が今年度で終了することから、最新のデータにより人口ビジョンを改訂するとともに、2020年度から5年間の計画期間とする第2期総合戦略を策定します。	企画課 [MAIL]kikaku@city.zushi.lg.jp
新宿滞水池の上部利用基本計画案の変更	3月9日～4月8日	新宿滞水池の維持管理の現状及び財政状況の変化を踏まえ、上部を活用するにあたり「新宿滞水池の上部利用基本計画案」の内容を変更します。	下水道課 [MAIL]gesui@city.zushi.lg.jp *新宿会館でも閲覧可。
地域防災計画の改訂	3月27日～4月28日	市民の生命、身体及び財産を災害から保護するため、都市の安全性の向上、予防、応急対策、復旧・復興及び南海トラフ地震発生に伴う津波からの防護や円滑な避難の確保に関する事項について定めた計画を改訂します。	防災安全課 [MAIL]bousai@city.zushi.lg.jp *福祉会館、こども発達支援センター、保健センター、子育て支援センターでも閲覧可。

市民委員・市民メンバー募集

名称	応募資格	人数・報酬など	申し込み・問い合わせ先
総合計画審議会 まちづくりの基本的な方向性を定めた市の総合計画の進行管理など、市長からの諮問に応じて審議します。	市内在住で、年3回程度の会議に出席でき、市以外の審議会・懇話会などの委員に就任していない18歳以上の人。	募集人数 2人 *多数抽選。 任期 2年 報酬 1回11,500円	3月19日までに、①名称②住所③氏名④性別⑤年齢⑥電話番号⑦市総合計画(2015～2038)の感想(1,000字程度)を、ファクス・Eメール(添付ファイル不可)・郵送で、または企画課窓口へ *総合計画はホームページで閲覧可。 [MAIL]kikaku@city.zushi.lg.jp
都市機能の整った快適なまち推進懇話会	市内在住・在勤で、平日昼間の会議(来年度は年4回程度、再来年度以降は年1回程度)に出席できる人。	募集人数 若干名 任期 なし 報酬 なし	3月19日までに、所定の用紙(都市整備課で配布、市ホームページから入手可)に記入し、ファクス・Eメールで、または都市整備課窓口へ [MAIL]seibi@city.zushi.lg.jp

イベントナビ

*問い合わせ先の電話番号は9ページ参照。

スポーツ



フィットネス教室

①ZUMBA®②水曜ヨガ
時 3月4・11・18・25日の(水)
①9:00～9:50②10:00～10:50
対 16歳以上 定 各先着80人
費 1回500円
回数券(10枚綴り)4,000円
場 申問 当日会場で逗子アリーナへ

うみかぜクラブ 卓球

時 ①3月5・12・19・26日の(木)8:30～11:00②3月6・13・27日の(金)15:30～18:00
費 会員100円 非会員500円
場 申問 当日会場で逗子アリーナへ

海岸を走る会

時 3月8日(日)7:30受付、8:00スタート
場 新宿会館
申問 当日会場で体育協会へ

テニス審判講習とルール講習会

時 3月15日(日)9:00～12:00
場 第一運動公園テニスコート
申問 当日会場で体育協会へ

お腹を意識して姿勢を良くする ピラティス体験教室

ピラティスは体力や年齢に関係なくできるエクササイズです。
講師 高橋久美子さん(ピークピラティスフル認定インストラクター)
時 3月19・26日の(木)13:00～14:30(全2回) 場 沼間コミセン
対 市内在住・在勤・在学者
定 先着15人
申問 3月2日以降、①住所②氏名③電話番号④年齢を電話・ファクス・Eメールで社会教育課へ
[FAX]046-872-3115

[MAIL]syakaikyoubu@city.zushi.lg.jp

ZASA Sports Games 市民軟式野球大会

時 4月5日～6月28日の(日)
9:00～ *4月は5・26日のみ。
場 第一運動公園 費 23,000円
申問 3月10日までに逗子アリーナへ

神奈川県障害者スポーツ大会

陸上(知的障害者) 時 4月26日(日)
場 神奈川県立スポーツセンター
申込期限 3月2日(月)
陸上(身体障害者) 時 5月10日(日)
場 神奈川県立スポーツセンター
申込期限 3月9日(月)
水泳 時 7月5日(日)
場 さがみはらグリーンプール
申込期限 5月18日(月)
共通 申問 各競技の申込期限までに障がい福祉課へ

文化・教養



若手演奏家シリーズ#10 音の饗宴

ソプラノ×ヴァイオリン×ピアノ。
みずみずしい感性で、ソロからアンサンブルまで多彩な魅力を表現します。気鋭の奏者3人による今しか聴けない演奏を、ぜひ会場でお楽しみください。
時 3月8日(日)14:00～(13:30開場)
費 全席自由1,000円
場 沼間文化プラザホール

図書館一般展示 日本がおもしろい

オリンピック開催を機に日本を再発見する本を展示します。
時 3月11日(水)～4月13日(月)
場 沼間 図書館

感じたままを描いてみたい 初めてのオイルパステル画教室

オイルパステル(クレパス)画は初心者でも上手に描けます。絵を描く楽しさを実感してください。
講師 ダヴィッド・ガルデさん(アーティスト)
時 3月18・25日の(水)10:00～12:00(全2回)
場 小坪コミセン
対 市内在住・在勤・在学者
定 先着15人 費 500円
申問 3月2日以降、①住所②氏名③電話番号を電話・ファクス・Eメールで社会教育課へ
[FAX]046-872-3115
[MAIL]syakaikyoubu@city.zushi.lg.jp

図書館名画座映画会 『王子と乞食』

英語音声・日本語字幕
時 3月30日(月)14:00(開場13:30)
場 文化プラザホール
定 当日先着100人 沼間 図書館

その他



東逗子朝市

時 3月1日(日)8:00～10:00 *荒天中止。 場 東逗子駅前ふれあい広場
沼間 逗子市商工会



沼間コミセン3月のイベント

東北応援物産展
時 4日(水)・6日(金)10:00～16:00

日時 場所 対象 定員 持ち物 費用 申込み方法、申込先 問い合わせ先
TEL 電話 FAX ファクス MAIL Eメール URL ホームページアドレス *費用の表示のないものは全て無料。

コミセン将棋クラブ・ぬまま
時 21日(土)13:00~15:00
共通 場 沼間コミセン

小坪コミセン 3月のイベント

こみえもんフォトフレーム作り
時 20日(金祝)・26日(休)

10:00~11:00、14:00~15:00
フラワーアレンジメント体験会

時 4月9日(木)10:00~12:00、
5月14日(休)11:00~13:00

定 各15人 費 各1,500円

申 3月1日9:00以降、電話で、または
小坪コミセン窓口へ

コミセン将棋クラブ・こつば 将棋大会
時 8日(日)13:00

東北応援物産展

時 25日(水)・27日(金)10:00~
16:00

共通 場 小坪コミセン



神武寺ハイキング道の環境整備

草刈りや枝払いなど。東日本大震災
が発生した14時46分に神武寺で黙
とうの鐘を鳴らします。

時 3月7日(土)13:40~14:40(受付
13:10~) *雨天中止。

場 神武寺本殿前広場

持 軍手、鎌、せん定ばさみなど
*作業できる服装で。

問 寺まちプロジェクト事務局 北川
TEL 090-3473-5958

エコ広場ずし

不用品交換・フリーフリーマーケット
時 3月9日(月)~18日(水)

10:00~16:00 *9日は13:00
~、17日は休館、18日は~13:00。

リペアカフェ

時 3月12日(休)10:00~12:00

共通 場 市民交流センター2階

問 逗子ゼロ・ウェイストの会 海野
TEL 090-9380-1422

効果的なプレスリリースにする
ための書き方とコツ

ビジネスを立ち上げたときや新しい
サービスを始めるときに、報道機関
や各種メディアに向け行う情報提供
をプレスリリースと言います。その
書き方や、効果的な方法を学びます。
講師 玄真琴さん(逗子葉山経済新聞
編集長)

時 3月13日(金)19:00~20:30

場 市民交流センター

定 先着30人 費 500円

申 問 3月1日9:00以降、電話・ファク
ス・Eメールで、または市民交流セン
ター窓口へ

MAIL ac-center@zushi-psc.org

名越里山の会活動報告会

逗子の里山を知っていますか?

時 3月15日(日)14:00~16:00

場 市役所5階会議室 問 緑政課

障がいについて考える
これって虐待?これって差別?

障がいのある人もない人も、誰もが
安心して自分らしく暮らせるため
には、虐待や差別は最もなくさなけ
ばならない障壁です。しかし、虐待
や差別などの不当な事例は、皆さ
んの生活の身近なところにきっか
けがあるものです。誰もが安心
して自分らしく暮らしていける
方法を学びませんか。

講師 鈴木敏彦さん(和泉短期大学
児童福祉学科教授)

時 3月24日(火)10:00~12:00

場 市役所5階会議室

定 先着80人

申 問 3月17日までに電話・ファクス・
Eメールで、または障がい福祉課窓
口へ *託児・手話通訳・要約筆記
希望者は、申込時にその旨連絡を。

MAIL syohuku@city.zushi.lg.jp

春のフォトウォークラリー



逗子海岸や披露山、商店街など市内
に設置されたチェックポイントを歩
いて回り、春の逗子の自然と文化
を楽しみます。おひとりさま大歓迎。

時 3月28日(土)9:00~16:00

定 先着100人 費 800円

申 問 3月2日以降、①住所②氏名③年
齢④連絡先を電話で、または逗子市
観光協会窓口(経済観光課内)へ

レールを掘ろう!

池子の森の戦争遺産(鉄道線路)を掘
り起こします。

時 3月29日(日)9:00~11:00(9:00池
子の森自然公園サポートルーム集合)

対 中学生以上 定 先着15人

申 問 3月13日までに、参加者全員の
①住所(字まで)②氏名③電話番号
を、ファクス・Eメールで緑政課へ
(電話不可)

MAIL ryokusei@city.zushi.lg.jp

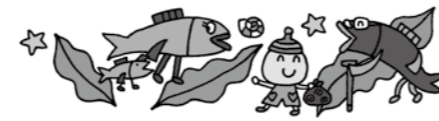

おとなの健康

3月末で終了

高齢者肺炎球菌ワクチン予防接種費用助成

対象者で接種を希望する人は、逗子市・葉山町内の医療
機関に事前に問い合わせ・予約の上、接種してください。
*詳細は医療機関に問い合わせてください。

問 国保健康課

今年度中に接種した風しんワクチン費用助成は 3月末までに申請を

申請方法などは市のホームページを確認してください。
対 ①19歳以上の妊娠を予定している女性 ②妊娠を予
定しているまたは妊娠している女性のパートナー
*国の対策により、昭和37年4月2日~昭和54年4月
1日に生まれた男性を対象に、無料で風しん抗体検査と
予防接種を実施しています(2022年3月31日までの期
間限定)。 問 国保健康課

乳がん・子宮頸がん・肝炎ウイルス 無料検診クーポン券

今年度のクーポン券無料検診は全て終了しました。
対象者で2019年4月1日から無料検診クーポンが届く
までの間に市の集団・個別検診を受けた人は自己負担金
を返還します(申請期限3月31日)。申請方法などは問
い合わせてください。 問 国保健康課

人間ドックなどの結果は提出しましたか?

特定健診の対象者で、今年度、人間ドックなど(市以外の
健診)により検査を受けた人は、国保健康課へ電話または
直接連絡してください。健康グッズをプレゼントします。
問 国保健康課

高血圧プチ講座 予防のための食事・運動

時 3月13日(金)10:00~10:45

場 市役所未病センター 定 先着8人

申 問 国保健康課

家族のための物忘れ相談会(予約制)

時 3月17日(火)10:00~17:00 場 市役所1階相談室

定 3人 申 問 3月2日以降、高齢介護課へ

運動の効果とやり方のコツ講座 (ウォーキング+ラジオ体操)

時 3月19日(木)9:00~10:30 場 桜山上公園
対 市内在住・在勤者 定 50人 申 問 国保健康課

健康・栄養相談(予約制)

時 3月19日(木)9:30~15:45(1人45分程度)

場 市役所 申 問 国保健康課

健康・体力相談(予約制)

時 3月25日(水)①10:30~②11:00~③11:30~

定 3人 場 市役所未病センター 申 問 国保健康課

フレイルチェック測定会(予約制)

時 3月25日(水)14:00~16:00 場 保健センター

対 市内在住の65歳以上で、介助なしで参加できる人
定 先着25人

申 問 3月2日以降、①測定会②住所③氏名④電話・ファク
ス番号を、電話・ファクスで高齢介護課へ

おれんじカフェずし(認知症カフェ)

時 3月27日(金)10:00~14:00(出入り自由)

場 逗子4丁目個人宅(詳細は申込み時に)

対 認知症の人、家族の人、認知症予防に関心のある人
費 300円 申 問 中部地域包括支援センター
TEL 046-872-2480

図書館より 認知症サポートコーナー

図書館は、本や情報を通じて、市民のみなさんに生
き生きとした暮らしをご提供したいと考えています。そ
こで図書館1階に、認知症に関する情報提供の場と
して、認知症サポートコーナーを設置しました。

高齢介護課と連携して、認知症に関わる相談窓口
の情報や逗子市からのお知らせなどを置いています
ので、ご自由にお持ちください。

また、2階の健康・医療情
報コーナーでは、認知症予
防のための日々の食事・運
動、認知症の方への対応法
など、様々な本や資料も揃
えています。どうぞご活用く
ださい。 問 図書館



みんなの広場

みんなの広場は営利・宗教・政治を目的としない市内の団体に紙面を提供するもので文責は各団体にあります。編集の都合上掲載できない場合もあります。5月号掲載申し込みは3月23日17:00までにファクス・郵送・ホームページで、または直接窓口へ 問 企画課

ポップスアンサンブル 合唱

声楽の発声呼吸を身につけ美しい声でポップスのナンバーを楽しみます 曲 春よ来い、Hello my friend、いのちの歌他 時 月3回/月 費 月2,500円 問 P.E 本田 TEL 090-3692-8218

剣道を始めませんか 小学生募集

時 毎週(月)金17:45と18:30からの2部制 場 逗子警察署道場 費 月会費1,000円 申 4月末締め切り 問 逗子警察署少年剣道推進会母の会 内田 TEL 090-1423-8376

フォークダンス愛好会 会員募集

初心者歓迎 外国の踊り、日本民謡レクダンスを楽しく踊っている会です 時 毎週(水)9:00～11:00 場 逗子アリーナ 費 月1,250円 問 逗子FD愛好会 長沢 TEL 046-873-1910

逗子ヴォイストレーニングの会

ベル・ヴォワ 合唱組曲 木下牧子「愛する歌」他幅広いジャンルの魅力的な選曲 時 月3回(日) 場 逗子小学校 費 月2,500円 問 B.V. 塚本 TEL 080-5046-0820

木彫りの楽しさを一緒にどうぞ

かわいい干支を彫ってみませんか 見学・無料体験あり 時 3月4・18日の(木)10:00～12:00 場 高齢者センター(送迎バスあり) 費 月2回2,000円 問 木彫梢会 松井 TEL 046-871-7272

ガルデさんのドイツ語会話

初級ドイツ語会話を楽しく勉強 時 3月6・20日、4月3・17日の(金)11:00～12:30 場 沼間コミセン 費 月3,000円 問 ドイツ語会話同好会 安田 TEL 090-8015-2230

逗子ふれあいフリーマーケット

出店者募集中 時 3月13日(金)、4月22日(木)9:00～15:00 雨天中止*3月14日(土)は骨董市開催。 場 亀岡八幡宮境内 問 逗子ふれあいフリーマーケット 片岡 TEL 090-5442-3778

グリム童話輪読会

グリム童話をドイツ語で輪読 時 3月13・27日、4月10・24日の(金)11:00～12:30 場 沼間コミセン 費 月500円 問 グリム童話輪読会 安田 TEL 090-8015-2230

渚の会コンサート

時 3月14日(土)14:00～16:00 場 横浜YWCAホール(JR石川町駅北口徒歩6分) 費 自由席1,000円 問 渚の会コンサート事務局 永江 TEL 046-871-7420

ドラマティック・リーディング

山本周五郎作「風車」「しぐれ傘」を上演 時 3月15日(日)13:00開演 場 キリガヤ本社3階 費 1,000円(飲み物付き) 申 問 湘南演劇塾 森川 TEL 046-871-4816

みんなで楽しく食事をしましょう

時 3月21日(土)11:30～(食事提供は12:00～13:30) 場 逗子教会(仲町橋近く) 定 先着50人 費 無料 問 仲町橋実行委員会 石田 TEL 090-2822-9933

クイズとピアノで楽しむ逗子の歌曲

いかとり唄、小坪のかぞえ歌、さくら貝の歌、真白き富士の根 時 3月23日(月)14:00 場 さざなみホール 定 80人 費 前売り2,000円 問 逗子まちなかアカデミー 田中 TEL 090-6114-1748

渚の街の出会いあふれるコンサート

第88回イタリア古典歌曲を楽しむ ソプラノ 谷口玲子さん ピアノ 五島三津子さん 時 3月25日(木)14:30 場 さざなみホール 費 1,200円 問 チェチリア 谷口 TEL 046-871-5979

命のつながりを考える

子どもゆめ基金助成活動 鶏を絞め調理 時 3月27日(金)9:00 場 横須賀市小矢部 対 小学4年～中学3年 費 700円 問 逗子葉山親子自然教室つちのこの会 杉森 TEL 090-2559-2650

幕末の往還・浦賀みちを歩く その6

時 3月27日(金)9:30京急汐入駅集合 雨天中止 場 汐入駅～上町～聖徳寺～春日神社～大津陣屋跡～京急大津駅 持 弁当 費 500円 申 問 逗子観光推進の会 山内 TEL FAX 0467-23-8417

逗子市レク大会 フォークダンス

時 3月28日(土)10:00～15:00 楽しい初心者講習会12:30～14:00 場 逗子アリーナ 持 室内用運動靴かダンスシューズ 費 無料 問 フォークダンス協会 長沢 TEL 046-873-1910

春休み ちびっこ店長 お仕事体験

レジ打ち体験など 時 3月30日(月)10:00～12:00 場 ユーコープ桜山 対 年少～小1と保護者 定 6組抽選 申込期間3月1日～15日 申 問 湘南2エリア 稲崎 TEL 090-6156-5284

白石太一郎先生 講演会

演題 東国における前方後円墳の終末 時 4月10日(金)13:30～15:30 場 さざなみホール 費 1,000円 申 長柄・桜山古墳をまもる会 青山 TEL FAX 046-875-8237 問 濱野 TEL 046-873-5418

広報ずしでは誌面に掲載する有料広告を募集しています。詳しくは企画課へお問い合わせください。

くらしのガイド ズームアップ

時日時 場場所 対対象 定定員 持持ち物 費費用
 (表示のないものは無料) 申申込方法、申込先 問問
 い合わせ先 TEL 電話 FAX ファクス MAIL Eメール
 URL ホームページアドレス

お知らせ

3月28日(土)・4月5日(日) 転入・転出の臨時窓口業務

取り扱い業務内容 住民異動届出(個人番号カード・住民基本台帳カードによる届出は除く)、印鑑登録、戸籍届出、住民票・戸籍謄抄本等証明書発行(税証明などは除く)、個人番号カードの交付、マイナンバーカード内の電子証明書の更新

時 3月28日(土)・4月5日(日)

8:30~12:00・13:00~17:00

場 市役所1階1~3番窓口 問 戸籍住民課

*手続きの内容によっては当日完了できない場合あり。

本人確認書類
 などが必要。詳細は市ホームページで確認するか、事前に問い合わせを。



お知らせ

協働で課題を解決 協働事業提案を募集

市民活動団体の発想や手法を生かし、協働で公共的な課題に取り組む協働事業の提案を募集します。市民の皆さんの豊富な経験と知恵から生み出された企画を市と共に実現しませんか。詳細は募集要項(市ホームページに掲載)で確認してください。

対 市民活動団体、自治会・町内会、NPO法人、企業、大学など非営利の公益的活動を行う者



申 問 3月2日~31日に応募用紙(市民交流センターなどで入手可)に必要事項を記入のうえ、ファクス・郵送(必着)などで、または直接市民協働課へ

◀2016年に採択された「フェアトレードでつくる世界とつながる市民自治のまちづくり」

講座

男性の健康料理教室 4月~9月コースの受講生募集

健康づくりに役立つ調理の基礎を12回の教室で学びます。包丁をもったことがない人にも作れるように初歩から丁寧に教えます。

講師 逗子市食生活改善推進団体 若宮会

時 4月10日・24日、5月8日・29日、6月12日・26日、7月3日・17日、8月7日・21日、9月4日・18日の(金)9:30~13:30 場 保健センター

対 料理をあまりしない市内在住65歳以上の男性

定 先着12人 費 1回350円程度

申 問 3月2日~27日に、①男性の料理教室②住所③氏名(フリガナ)④生年月日⑤電話番号を、電話・ファクス・Eメールで、または国保健康課窓口へ

MAIL kenkou@city.zushi.lg.jp

参加者の声

4月から新しいことに挑戦しませんか。料理はみんなが喜ぶ趣味です。



料理教室に参加し、家や教室で話す機会が増え、とても良かったです！これからも家で料理を少しずつしたいと思います。

台所デビューです。はたして何ができるやら。料理教室が終わった後の楽しみ。



講座

そのときあなたは! 令和元年
台風15・19号の経過から

相模原市社会福祉協議会職員の報告を聞き、防災の力を
つけます。

時 3月14日(出)10:00~12:00 場 市役所5階会議室

定 先着50人 申 3月10日までに、電話・ファクス・E
メールで社会福祉協議会へ。託児・手話通訳・要約筆記
は3月5日までに申し込み。

TEL 046-873-8037 FAX 046-872-2519

MAIL vc@zushi-shakyo.com

*令和元年台風19号の被災者へ義援金を渡します。受け取
りの手続きがまだの人は、3月31日までに申し込んでくだ
さい。 申 社会福祉課



◀昨年立ち上がった相模原市災
害ボランティアセンターの救援
活動の様子

お知らせ

心を込めてつくりました
ふれあいマーケット



交流・ふれあいを目的としたイベントです。

市内障がい福祉関係事業所で、一つ一つ心を込めて作っ
た弁当やクッキー、アクセサリなどを販売します。
昼食やおやつ、デザートに、また土産として購入しま
せんか。

出店事業所 ともしびショップ青い鳥、リサイクル
ショップカモミール、mail! えるしい、もやい、らぱん
ステップ、ワークショップリプル、ワークハウス虹

時 3月18日(休)11:30~13:30

場 市役所1階市民ホール 障がい福祉課

日時 場所 対象 定員 持ち物 費用(表示のないものは無料) 申込方法、申込先 問い合わせ先
TEL 電話 FAX ファクス MAIL Eメール URL ホームページアドレス

イベント

逗子トモイクフェスティバル
テーマは「再発見」



詳細は
http://tomoiku.org/へ

大人も子どもも、ともに楽しめる企画がいっぱい。楽し
い音楽、心躍るステージ、おいしい食べ物、興味深いワー
クショップ、日本伝統の茶道など、一日中楽しめます。

時 3月21日(出)・22日(日)10:00~17:00

場 文化プラザホール、逗子小学校、市民交流センター

問 市民交流センター



▲映画「みとりし」上映+トーク&ピアノ演奏

大切な人をどのように送りたいですか? じんわりと心温まる映
画です。どうぞ大切な人と観てください。

◀作ろう! 小さな自然 まんげきょうの世界

貝殻や植物など逗子の自然素材を使って、キラキラと
表情が変わる自然の世界を表現してみませんか。



◀みんなのお茶会

苦味の少ない抹茶と
食べやすいお菓子で
おもてなし。家族み
んなで遊びに来てく
ださい。

イベント

ワッショイ! ずしかいがん
2020春まつり

逗子で暮らしているからこそできる四季折々の海
を楽しむ暮らし。春の海の魅力がギュッと詰まった
春まつりでおもいっきり体感しよう。

体験プログラム

①SUP+ウィンドサーフィン

②ビーチサッカー&春の海で泳ごう

③ビーチフラッグ大会

*全て小坪漁師汁、ドラム缶風呂体験付き。

時 3月26日(木)10:00~14:00

場 逗子海岸東浜

対 ①小学3~6年生・20人②小学生・30人

費 ①1,500円②③1,000円

*②③のみ当日参加可1,500円。

申 3月1日以降、往復はがきで逗子市観光協会(経
済観光課内)へ。詳細は同会ホームページを参照。

目の前は海!
いい湯だな~

▶即席ドラム缶風呂。
当日の入湯もできる



▲春の海を遊ぼう



▶①はウエットスーツの無
料貸し出しもあり

お知らせ

逗子を自転車でめぐる
市民向け観光冊子登場

今度の休みは何をしよう。逗子には穴場スポットや気にな
る新商品がいっぱいです。冊子をお供に、のんびり逗
子を回ってみませんか。

入手場所 逗子市商工会館、経済観光課窓口、図書館、市
PRラック(市内各駅) 問 逗子市商工会



◀「Zushi Trip 暮らしに旅を」



市民通報メール

がけ・道路・河川に関する気になる
情報をお寄せください。情報はこ
ちらへ。 問 都市整備課



広報ずしでは誌面に掲載する有料広告を
募集しています。
詳しくは企画課へお問い合わせください。

お知らせ

魅力あふれる逗子で働きませんか
市の求人

●任期付職員

職種	勤務時間(週)	給料月額*	申問
一般職任期付短時間勤務職員(清掃員)	4日(31時間)	149,520円	職員課
保育士	5日(38時間45分)	184,800円	3/10までに教育総務課へ
学校給食調理員	5日(31時間)	149,520円	

※職務経験、年齢などの一定基準により加減あり。その他諸手当あり。

●会計年度任用職員(2020年4月1日採用)

職種	勤務時間(週)	報酬月額	申問
業務職	市ホームページで確認		職員課
保育士	4日(31時間)	144,524円	3/10までに教育総務課へ
保育園給食調理員	3日(23時間15分)	99,859円	
学校給食調理員	4日(31時間)	133,145円	
学習支援員	2日(15時間)	64,425円	
ふれあいスクール パートナー	チーフ	4日(23時間15分)	
	サブ	3日(17時間30分)	81,586円
	プレイ	4日(15時間)	64,425円
	アシスタント	3日程度	1,056円/時

●市立・民間保育園 保育士

市内の保育園では、保育士不足が深刻です。子育て支援員も働けます。詳しい求人内容は市ホームページで確認できます。見学の問い合わせは保育課まで。☎保育課

小坪保育園は広い園庭と自然に囲まれた環境が特徴です。子どもたちだけでなく保育士も楽しめるような明るい園を目指しています



◀子どもの主体性を大切にする保育を実践

▶小坪保育園の長谷川真由美園長



●会計年度任用職員

助産師・保健師(妊産婦・新生児訪問)

時給 訪問先により異なる

保健師・看護師(乳幼児健診業務)

勤務時間 月4回(原則第2・4(火)休 13:00~17:00)

時給 1,437円

共通 ☎子育て支援課

●会計年度任用職員(短期間任用)

繁忙期などに特定の業務に従事します。登録方法や勤務条件などの詳細は市ホームページを確認してください。☎職員課

●波の子学童クラブ指導員



募集人数 若干名

応募資格 18歳以上の高等学校卒業資格があり、放課後児童クラブへの理解があり心身ともに健全であること

報酬月額

常勤 165,000円~180,000円

非常勤 1,200円/時給

勤務時間

常勤 シフト制週40時間勤務、週休2日、時間外あり

非常勤 シフト制1日3~6時間

☎波の子学童クラブへ

TEL 0467-22-1735

(日祝を除く13:00~19:00)

3/1~7 春季全国火災予防運動 ひとつずついいね!で確認 火の用心

逗子市の住宅火災の現状

☎消防予防課

市内の2019年中の火災件数は8件。前年と同じ件数で、全て建物火災、負傷者や死者も発生しました。今年は、昨年を上回るペースで建物火災が発生しており、2月13日時点で5件発生しています。

住宅用火災警報器を設置しよう

過去5年間で火災にあった住宅を見てみると、住宅用火災警報器の設置がない住宅が約9割。設置していたことで火災になる前に防げた事例もありました。

住宅用火災警報器を設置することで、近隣の人々も含め火災に気付け、大きな火災になることを防げます。

身近なものが原因となり、ふとした瞬間に火災は起きます。火災による死傷者の発生や財産の損失を防ぐため、住宅用火災警報器を設置しましょう。

また、住宅用火災警報器は設置して終わりではありません。実際に火災があった時に作動するように維持管理を行ってください。



住宅用火災警報器は10年を目安に交換をおすすめします。

(一社)日本火災報知機工業会のキャラクター、とりカエルくん

最終回

3月のクイズ&プレゼント

マルシェ 海畑 marche 太陽 新鮮魚介を存分に「海畑盛り」

クイズに正解した人の中から抽選で5人にプレゼント。

クイズ 横須賀線車両の配色は俗に何と呼ばれる?

▲湘南色 ●横須賀色 ●鎌倉色

応募方法 3月19日までに、①クイズの答え②今月号で印象に残った記事③住所④氏名⑤年齢⑥電話番号を、はがき・ファクス・Eメール(件名は「3月号クイズ&プレゼント」)で企画課へ *当選発表は、当選者に直接行う。MAIL kouhou@city.zushi.lg.jp

海畑 marche 太陽

2015年3月にオープン。「お客さんをガッカリさせたくない」と店主自ら生産者に掛け合い仕入れる、地元三浦半島の鮮魚や野菜をふんだんに使った料理が魅力。お客さんはほぼりピーターという人気店。

住所 逗子 2-6-31

魚佐次ビル 5階

TEL 046-876-5160

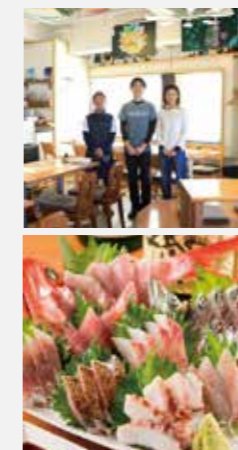

広報ずしでは誌面に掲載する有料広告を募集しています。詳しくは企画課へお問い合わせください。

パパとママの子育てを応援

KIDS通信



子育てポータルサイト
えがおもチェックしてね



*問い合わせ先の電話番号は9ページ参照。



新しい輪を広げるチャンス 母親両親教室に行ってみよう

知りたいこと・分からないことは、インターネットですぐに調べられる便利な世の中ですが、妊娠・出産・子育てに関する情報は個人の意見や偏った意見なども多く、混乱する人もいます。

市の母親両親教室では、正しい知識が得られるだけでなく、同時期に出産・育児する市内の人とも交流でき、今後の相談相手になるスタッフとも顔の見える関係が築けます。

妊婦のみでもパートナーとの参加でも、子育てをサポートする祖父母、上の子どもとの参加も大歓迎。是非参加してみてください。

☎子育て支援課



▲人形を使って沐浴体験
▶妊婦体験ジャケットを着用。重さや動きづらさを体感

実際に体験できてよかった。パパになる実感が湧いてきました。

3月のすこやか子育て健康診査・教室

☎子育て支援課

感染症にかかっている(最近かかった)人は次回の健診・教室を案内するので相談してください。

受け付け 13:00~14:00 ☒保健センター

対象	日程	持ち物
4か月児 令和元年11月生	10日(火)	母子健康手帳、赤ちゃん手帳の問診票(2枚)、バスタオル
お誕生日前 平成31年4月生	24日(火)	母子健康手帳、赤ちゃん手帳の問診票(1枚)、バスタオル
1歳6か月児 平成30年9月生	12日(木)	母子健康手帳、赤ちゃん手帳の問診票(2枚)、バスタオル、子ども用歯ブラシ
3歳児 平成28年12月生	26日(木)	母子健康手帳、赤ちゃん手帳の問診票、バスタオル、子ども用歯ブラシ、早朝尿、視力と聴力の調査票、問診票②(尿容器・調査票・問診票②は健診月の初旬に郵送します)

ハローベビークラス 母親両親教室

もうすぐママ・パパ、心の準備OK? 赤ちゃん人形で沐浴体験 時3月3日(火)13:45~16:00(受け付け13:30~) ☒保健センター 持筆記用具、母子健康手帳、母子保健テキスト(あれば)

2歳児すくすく教室

対象者	日程	受け付け
平成30年2月生	10日(火)	9:00~9:15
平成30年3月生		9:45~10:00

離乳食教室

対象者	日程	受け付け
令和元年9月生	17日(火)	9:45~10:00
令和元年10月生	(予約制)	13:00~13:15

子ども元気相談(予約制)

時3月6日(金)9:00~16:00、26日(木)9:00~11:40 ☒保健センター

お知らせ

国民年金保険料が免除 産前産後免除制度

2019年4月から開始された新制度です。子を出産する国民年金第1号加入者は申請により、4か月間は保険料を納めなくても、年金の支給対象期間になります。詳細は国保健康課に問い合わせてください。

☎国保健康課

イベント

3月の図書館のおはなし会

春の小学生おはなし会

時7日(土)14:00~14:40

☒小学校低学年

おひざにだっこのおはなし会

時19日(木)10:30~11:00

☒2~3歳児とその保護者

わんぱくおはなし会

時19日(木)15:30~16:00

☒4~6歳の子ども

共通 ☒図書館

おはなし講座 わらべうたであそぼう

時3月5日(木)10:30~10:50

☒0~1歳児とその保護者

☒図書館

プレイパーク

自然を感じながら豊かに遊ぼう。

時3月7日(土)10:00~14:00

*少雨決行、荒天中止。

☒池子の森自然公園緑地エリア

☒体験学習施設



子育てコンシェルジュ

集まれ初めてママ(予約制)

時3月12日(木)13:00~14:00

☒池子ほっとスペース

スマイル講座

ダンスいろいろ体験講座

講師 近遊亀子さん(ユキ・ダンス・スペース逗子)

時3月14・21・28日(土)

14:00~15:30

☒小学1年~6年

定先着20人

☒電話で、または体験学習施設窓口へ

あそびの広場

時3月18日(木)10:00~11:30

☒未就園児とその保護者

定当日先着15組

☒市民交流センター

池子ほっとおもちゃ病院

時3月19日(木)10:00~13:30

☒池子ほっとスペース

ミニ講演会

助産師による睡眠について

子どもの睡眠の悩みに答えます。

時3月25日(木)10:30~11:30

☒子育て支援センター

田中たまさんのダンボール紙芝居

楽しい手作り紙芝居のおはなし会。

時3月28日(土)10:30~11:00

☒図書館



親子の場

逗子ほっとスペース

時(火)9:30~12:00 休み20・24日

☒逗子小学校ふれあいスクール

TEL 046-873-4040

池子ほっとスペース

プレイルーム

時(月)~(日)10:00~17:00 * (金)は

14:00、(土)は16:00、(日)は12:00まで。

休み 20日

乳幼児プレイルーム

時(月)10:00~14:00

☒池子ほっとスペース

TEL 046-873-8582

沼間親子遊びの場

沼間ほっとスペース 時(月)~(木)

10:00~15:00

子育て支援センターの日 時(金)

10:00~15:00 休み 20日

☒沼間親子遊びの場

TEL 046-872-6084

久木ほっとスペース

時(月)10:00~12:00

休み 19・23・26・30日

☒久木小学校ふれあいスクール

TEL 046-873-9090

小坪親子遊びの場

小坪ほっとスペース 時(月)~(金)

10:00~15:00 休み 20日

子育て支援センターの日 時(火)

10:00~15:00 休み 11日

☒小坪親子遊びの場

TEL 0467-25-1198

子育て支援センター

時(月)~(土)9:00~17:00(子育てひろばの利用は10:00~15:00)

休み 16日午後、20日

☒子育て支援センター

身の回りの人々や地域の環境、そして自分自身を信じ認めて前向きに生きる市民に、このまちで生きる意味を聞きました。



逗子模型クラブ

浦上哲夫 さん(逗子)

実物そっくりのミニチュア車両を制作し、金属製のレールの上を走らせる。操縦者は手元のコントローラーで、発進停止、速度、ポイントの切り替えを自在に操る。鉄道模型は本格的な大人の趣味だ。

子どものおもちゃのつもりが

逗子で鉄道模型の制作、展示などを行う市民団体「逗子模型クラブ」。その会員の浦上哲夫さんは、これまでに50本近くの車両を制作

作って動かす鉄ちゃんです

してきた。中でも一番の傑作は、昭和50年代を中心に活躍した京急の通勤電車2000形だ。窓の位置から塗装の模様まで忠実に再現している。休みのほとんどを制作に費やし約3年かかったという。

浦上さんが鉄道模型と出会ったのは40歳の時、息子に作ってあげたのがきっかけだ。「実物を80分の1に縮小した図面を書き、部品を作り、組み立てました。とても骨の折れる作業でした。子どものおもちゃのつもりでしたが、息子よりも親父の方がハマってしまいました」と笑う。

仲間と楽しい鉄道模型

浦上さんは、逗子模型クラブに入会。仲間とともに、年2回、横須賀線などの車両を総延長7メートルの線路で走らせる展示会も行っている。「広い場所で走らせることができるのが嬉しいです。自宅ですとスペースが限られますし。また、小さ

なお子さんなどお客さんが喜ぶ顔が見られるのもやりがいです」。

かつては、どこのまちにでも模型店があり、航空機、軍艦など模型を楽しむ人が多くいたが、今は一部の限られた人のものとなった。逗子模型クラブも会員が減少しているという。「鉄道模型は仲間とやったほうが絶対に楽しいです。ぜひ一緒に活動しませんか。興味のある方は展示会にぜひ来てください」。

次の展示会は5月の予定。詳細は浦上さんまで。



逗子模型クラブ 浦上

TEL 046-873-1325

現場第一主義

市長だより vol.13

2月5日、池子で発生しました崖崩れにより、市民の尊い命を失いました。お亡くなりになられた方のご冥福を心からお祈りいたしますとともに、ご遺族の皆さまに心からお悔やみ申し上げます。

今回の事故を受け、2月7日に崖崩れの原因究明のため、国土交通省国土技術政策総合研究所が現地調査を実施しました。本市としてはこの結果をもとに、一日も早く現地の安全を確保し、市道の通行止めを解除できるよう検討しています。

市内には他にも土砂災害警戒区域が数多く指定され

ているため、市道の主要な道路に接する箇所の緊急調査を実施しました。早急に結果をまとめ、市道の安全対策に反映してまいります。

また、これまでの取り組みに加え、市民の皆さまが道路や崖地などで危険個所を見つけた場合には、すぐに情報提供していただける「市民通報メール」を開設しました。市では気付かない様々な情報や写真をお寄せいただき、市民と市が一体となって安全を確保していきたいと考えています。

今回の事故は、民有地からの崩落ではありましたが、市道上で起きたことであり、二度とこのような事故が起こらないよう市としても強い決意を持って取り組んでまいります。

逗子市長 桐ヶ谷 覚