

青い海と みどり豊かな 平和都市

広報

ずし

2021

8

NO.954

生活を足元から支える下水道



下水道使用料の改定を

検討しています

約50年間使われ、老朽化が進んでいる逗子市の下水道。適切な維持管理をし、これからもずっと使い続けるために、下水道使用料の改定を検討しています。 **問** 下水道課

しは携帯トイレで代用したりするなど、水を流さない生活をしなければいけません。

電気は止まっても、懐中電灯やポータブル発電機など様々な代替手段があります。しかし、下水道は「流す」という手段しかなく、今の下水道が壊れてしまうと他の何にも代えることができません。

下水道が使えない生活

もし下水道が使えなくなったら、私たちの生活にどのような影響があるのでしょうか。壊れた下水道を直すためには、下水管に流れてくる汚水を止めて工事を行う必要があります。工事中に水を流すと、途中のマンホールから下水があふれ出て、まちが汚れてしまいます。そのため、使った水は自宅にためたり、トイ



お風呂

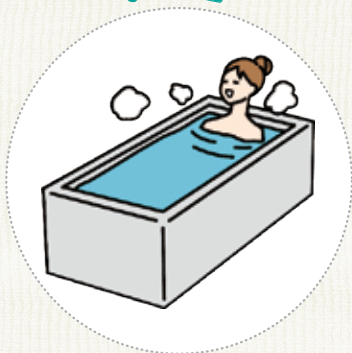

キッチンの流し台



トイレ・洗面



災害時に安心 マンホールトイレ

下水道は災害時にも大切な役割を果たします。大規模な地震など災害の発生時に、下水管の損傷や断水で水洗トイレが使えなくなった場合に設置するマンホールトイレ。マンホールの蓋を外して専用便器を設置し、プールなどの水を利用して使用する仮設トイレです。衛生的なので、被災者が安心して利用できるため、避難所への整備を進めています。



▲防災学習でマンホールトイレを見学(久木小学校)

◀平常時の様子

下水道の役割・しくみ

下水道には3つの役割があります。汚水を排除してまちを清潔に保つこと、下水処理で汚水をきれいにし身近な環境を守ること、雨水を排除してまちを浸水から守ることです。

家庭から出される汚水は、排水口から汚水管に流

れ込み、浄水管理センターで長い時間をかけて消毒されてから海へ放流されます。雨水は雨水管を通して河川や海へ流れ込みます。

汚水管、雨水管ともに私たちの生活を足元から支える重要な生活インフラです。



職員が解説

下水道事業の今 経営編

将来に向けたターニングポイントを迎えています

下水道の維持管理業務における主な収入は下水道使用料で、主な支出は処理場の運転管理費や施設・設備の修繕費、減価償却費などです。下水道使用料は上水道と一括請求を行うことで利便性を高め、収納率の向上に努めてきました。浄水管理センターの運転業務の委託や、機器などの入替時には省エネのものを導入するなど、経費削減の努力もしてきました。

しかし、下水道事業が一般企業の会計処理の手法を取り入れた公営企業会計に移行して初めての2019年度決算では約1億3千万円の赤字。経営改善、特に近隣市町と比較して低額な下水道使用料について、改定を検討する必要が出てきました。監査委員からも指摘を受けています。

動力費や修繕費などの維持管理費が増える一方で、その財源である下水道使用料が据え置かれてきたため、収入が不足している状況が続いています。分かりやすく例えると、支出100に対して収入が90で、赤字の状態は今後も続く見込みです。赤字の累積が続けば、突発的な修繕などが行えなくなってしまいます。まさに今、将来に向けて経営改善を進めなければいけない時期を迎えています。



下水道課 須田課長

使用料
の疑問

Q & A

Q 1 どうして使用料がかかるの？

A 下水道事業は地方公共団体が公営企業として運営することとされています。そのため、下水道の使用というサービスを提供した対価として、使用者から料金を徴収し経営を行っています。汚水は、上水道の使用状況から流した人と量を特定できるため、水量に応じた下水道使用料を支払います。

一方、雨水を排除する費用は市税で賄います。雨水は天候によるもので、雨水を排除して浸水からまちを守ることで市民全体がサービスを受けられるからです。

下水道使用料は、将来に向けて持続可能な下水道事業を運営するための重要な収入源です。下水道使用料に関する疑問に答えます。

Q 2 使用料って何に使われるの？

A 下水管の補修や清掃、浄水管理センターの運転費用や建設工事の借入金の返済などに使います。

Q 3 使用料の計算方法は？

A 上水道を使用した水量を根拠に計算しています。下水道使用料は上水道料金と合算して請求します。

職員が解説

下水道事業の今 維持管理編

老朽化による破損や故障など課題が山積しています

日々の業務として、主に下水管の補修や清掃、浄水管理センターの機器などの修繕を行って

います。近年、汚水を処理する浄水管理センターなど下水道施設の老朽化が進んでいて、破損や故障

などの不具合が頻繁に発生しています。使用料収入が十分でない中で、状態に応じて優先順位を付けているため、修繕や補修が十分に実施できていません。

下水道使用料を適正な水準にすることで、必要な修繕などの対応ができるだけでなく、浄水管理センターの機器などの故障や破損、下水管のつまり、マンホール蓋のがたつきなど、事後の対応となっていた補修や交換が予防保全的にできるようになります。



下水道課
磯山主事補



▲老朽化した下水管

Q4 逗子市の使用料は安い？

A 逗子市の下水道使用料は、2005年度に改定してからこれまで同じ料金です。そのため、近隣の市町に比べると

とても低額です。

使用水量40㎡で比べると、逗子市は県内19市の中で2番目に低額です。



(公社)日本下水道協会の下水道マスコットキャラクター「スイスイ」

Q5 使用料は変わらないの？

A 逗子市では下水道の普及が早かったため、下水管などの老朽化もその分進んでいて、修繕などの維持管理に要する費用が多くかかっています。また、1972年度から処理を開始した浄水管理センターは、機器などの損傷だけでなく建物自体の劣化も進んでいます。地震や津波対策を万全にするためには、建て替えを視野に入れた再整備を考慮していく必要があります。

下水管や浄水管理センターが壊れてしまったら、各家庭から排出される下水を処理できないため、直るまでの間、使用が制限されてしまいます。そうならないためにも、2022年7月1日からの下水道使用料の改定を検討しています。

Q6 使用料はいくら上がるの？

A 使用水量により異なりますが、平均改定率は25.59%です。例えば、2か月の使用水量が40㎡(標準的な下水道使用量)の家庭では、708円値上がりします。詳細は、パブリックコメントの資料で確認してください。

2か月の使用水量が40㎡の場合



*使用料は2か月毎に請求します。

下水道使用料改定に関する市民説明会

① 時 8月21日(出) 10:00～12:00

場 小坪コミセン

② 時 8月21日(出) 14:30～16:30

場 沼間コミセン

③ 時 9月5日(日) 10:00～12:00

場 市役所5階会議室

申 ①②の手話通訳、要約筆記は8月13日までに、③の手話通訳、要約筆記、託児は8月25日までに下水道課へ

パブリックコメントの詳細は、11ページへ



古くなったマンホール蓋を販売

古くなったマンホール蓋は、これまで交換時に廃棄していましたが、下水道事業の収入を増やすため、2020年度から販売を始めました。今回は、好評の逗子市デザインマンホール蓋を多く販売します。金額などの詳細は市ホームページで確認してください。

▶詳細はこちら

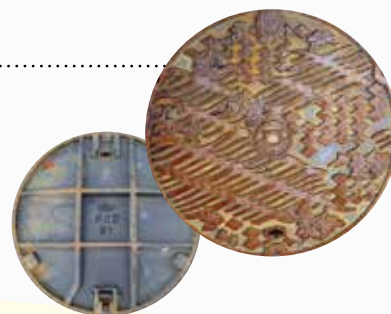

表紙のデザインマンホール

多くの人に見てほしいと願い、歩行者の多いJR逗子駅近くの歩道に2020年度に設置しました。





2021 ずし平和デー

平和の尊さや命の大切さについて考える「ずし平和デー」。今年度は8月から来年3月にかけて様々なイベントを開催します。*広島・長崎に原子爆弾が投下され、終戦を迎えてから76年が経過します。8月6日、9日、15日は黙とうに協力をお願いします。

☎ 市民協働課

原爆と人間展

ヒロシマ、ナガサキの惨禍をくり返さないために。今年は丸木美術館所蔵の「原爆の図」の複製画を展示します。

☎ 8月19日(木)～23日(月) 10:00～17:00 *19日は13:00～、23日は13:00まで

📍 文化プラザホールギャラリー

☎ 逗子市被爆者の会(つばきの会) 上田

☎ 046-872-3217



「原爆の図 第8部《救出》」 丸木美術館提供

語りと映画

歴史は今につながっている

少年はなぜ、特攻で死んだの？

☎ 8月20日(金)

10:00～(9:45開場)

📍 文化プラザホール 定 50人

☎ 平和のかたりべ 高徳 ☎ 090-7423-5652



森のみみずく合唱団 ファミリーコンサート

☎ 8月22日(日) 14:30～16:15 (14:15開場)

📍 文化プラザホール

定 80人

☎ 森のみみずく合唱団 山下 ☎ 090-1977-0831

お知らせ

中小企業者、個人事業者向け 新型コロナウイルス感染症対策への対応費用の一部を補助します

フリーWi-Fiやキャッシュレス決済の導入など、新型コロナウイルス感染症対策への取り組みを補助します。

☎ 市内で商店などを営む中小企業者、個人事業者

補助対象経費 2021年4月以降に発注、契約、登録または申し込みを行い、2022年2月28日までに納品、工事などが完了する次の経費

①テレワークに必要なフリーWi-Fiなどを整備するための通信機器やキャッシュレス決済機器の購入費、工事費またはリース料

②効果的な換気や飛沫防止、非接触の推進のために必要となる設備の購入費、工事費またはリース料

*通信費や保守料、汎用性の高いパソコンなどの購入費など補助対象外となる経費があります。補助率・補助限度額は内容により異なります。詳細は問い合わせてください。

☎ 2022年1月31日までに経済観光課へ *予算額に達し次第終了





時日時 場場所 対対象 定定員 持持ち物 費費用 申申込方法、申込先 問問い合わせ先 TEL電話 FAXファクス MAIL Eメール URLホームページアドレス *費用の表示のないものは全て無料。

休日夜間診療

逗葉地域医療センター

内科・小児科・外科 TEL046-873-7752 10:00~17:00・20:00~23:00
 歯科 TEL046-873-2368 10:00~17:00
 上記の時間以外・その他の診療科目
 消防署テレフォンサービス TEL046-872-9999

防災行政無線が聞こえないとき TEL050-5533-8199

主な施設の電話番号・休館日(通常どおり開館している際の情報です)

市役所 TEL046-873-1111 FAX046-873-4520	池子の森自然公園管理事務所 毎週(月)休館 TEL046-871-7022
環境クリーンセンター TEL046-871-7870 FAX046-873-9428	池子遺跡群資料館 毎週(月)休館 TEL046-871-7006
消防署 年中無休 TEL046-871-0119	体験学習施設 毎週(火)休館 TEL046-873-8581
図書館 毎週(火)休館 TEL046-871-5998	福祉会館・社会福祉協議会 TEL046-873-8011
図書館沼間分室 毎週(火)休館 TEL046-872-3618	保健センター TEL046-873-8333
図書館小坪分室 毎週(火)休館 TEL0467-24-6726	高齢者センター TEL046-873-2531
市民交流センター 第1・3(火)休館 TEL046-872-3001 FAX046-872-3003	子育て支援センター (休館日は19ページ) TEL FAX046-871-5001
沼間小学校区コミュニティセンター 毎週(火)休館 TEL046-872-2449	ずしファミリー・サポート・センター TEL046-870-3400
小坪小学校区コミュニティセンター 毎週(火)休館 TEL0467-24-6204	こども発達支援センター TEL046-872-6051
文化プラザホール 第1・3(火)休館 TEL046-870-6622	教育研究相談センター TEL046-872-2898
逗子アリーナ・スポーツ協会 毎週(月)休館 TEL046-870-1296	逗子警察署 年中無休 TEL046-871-0110
	商工会館・逗子市商工会 TEL046-873-2774

*休館日の表示がない施設は(出)・(日)・(祝)休館。休館日が祝日に当たる場合は、各施設にお問い合わせください。

相談案内

<p>消費生活相談 (月)水(金)9:30~12:00・13:00~16:00 問市消費生活センター(市民協働課内) (月)~(金)9:30~19:00・(出)日9:30~16:30 問かながわ中央消費生活センター TEL045-311-0999</p>	<p>成年後見相談(予約制) 第2(火)10:00~16:00 問 高齢介護課</p>
<p>人権相談 (月)~(金)8:30~17:15 問 横浜地方務局横須賀支局 TEL046-825-6511</p>	<p>成年後見相談(予約制) 第4(水)14:00~16:00 法律相談(障がい者・高齢者に関して)(予約制) 第4(金)14:00~16:00 問 逗子あんしんセンター TEL046-871-8458</p>
<p>女性相談 (月)~(金)9:30~12:00・13:30~16:00 女性相談専用 TEL046-873-5531</p>	<p>障がいに関する相談(障がい福祉サービスなど、面接は予約制) 主に身体障がい・知的障がい (月)~(金)9:00~17:45 問 支援センター Ⅱ TEL046-870-5280 FAX046-873-5370 主に精神障がい 面接相談(予約制)(月)~(金)10:00~16:00 電話相談(月)~(金)9:00~17:00 問 カモメール TEL046-872-4581 FAX046-872-4550</p>
<p>行政書士相談(遺言・相続・空き家など)(予約制) 第1・3(水)9:00~16:00 (1人1時間) 行政相談(国への要望)(1週間前までに予約) 第1(木)13:00~15:00 法律相談(予約制) 第2・4(火)10:00~16:30 不動産の登記・測量相談、マンション管理相談、不動産相談(予約制) 第4(月)14:00~16:00 司法書士相談(相続登記など)(予約制) 第4(火)13:00~16:00 問 市民協働課</p>	<p>家庭・児童相談(子どもに関する一般相談) (月)~(金)8:30~12:00・13:00~17:00 問 子ども相談室 TEL FAX046-871-8801</p>
<p>まちづくり条例開発事業紛争相談(予約制) 奇数月の第3(水)9:00~12:00 問 まちづくり景観課</p>	<p>療育相談(心身の発達など、面接相談は予約制) 電話相談(月)~(金)9:30~16:30 (面接相談予約受付~17:00) 問 こども発達支援センター TEL046-872-2523 (直通)</p>
	<p>教育相談 (月)~(金)9:00~16:00 問 教育研究相談センター 教育相談専用 TEL046-872-9498・2898 FAX046-872-3116</p>

インフォメーション

*問い合わせ先の電話番号は7ページ参照。

新型コロナウイルスの影響により、掲載されているイベントや講座などが、急きょ中止になったり、延期されたりする場合があります。各催しの開催は、各記事の問い合わせ先に確認してください。

市長市政相談

時8月20日(金)14:00～16:20(1組20分)

定先着5組

申 8月2日～6日17:00に企画課窓口へ

防災行政無線の保守点検

試験放送を行う場合があります。

時8月16日～9月3日

関 防災安全課

市民税・県民税第2期納期限は8月31日

関 納税課

マリンスポーツをする人へ

サーフィンやSUPのボードが人にぶつくと大きな事故につながる可能性があります。「逗子海・浜のルールブック」を確認して、決められたエリアで譲り合って利用してください。また、万が一の事故に備え、個人賠償責任保険に加入しましょう。

関 逗子マリン連盟、経済観光課



▲逗子海・浜のルールブック



従業員に安心して退職金を

中小企業退職金共済制度は、中小企業の退職金を国がサポートする仕組みです。掛け金は全額非課税で、掛け金の一部を国が助成します。パートタイマーの人も対象です。

関 中小企業退職金共済事業本部

TEL 03-6907-1234

海上保安大学校学生採用試験

受付期間 8月26日～9月6日

関 第三管区海上保安本部人事課

TEL 045-211-0781

マイナンバーカードの受け取り

交付通知書が届いた人は、早めに受け取りに来てください。

関 戸籍住民課マイナンバー担当



自衛官等募集

防衛大学校学生(一般)

受付期間 10月27日まで

航空学生(海・空)

受付期間 9月9日まで

一般曹候補生(陸・海・空)

受付期間 9月6日まで

自衛官候補生(陸・海・空)

受付期間 随時

関 自衛隊横須賀地域事務所

TEL 046-823-0404

高齢者なんでも出張相談

逗子アーデンヒル自治会館 時8月5日(木)10:00～11:00

東逗子第2団地集会所 時8月25日(木)10:00～11:00

関 東部地域包括支援センター

TEL 046-876-6299

手話奉仕員養成講座(基礎課程)

聞こえないことや聴覚障がい者への理解・認識を深め、地域のろう者と手話で日常会話ができるようになることを目標とする講座です。

時9月16日～3月3日(木)9:30～11:30(全22回) *9月23日、12月30日、1月6日を除く

場 葉山町役場

対 入門課程修了者、同程度の学習者 *再受講可。上級課程の受講者は不可

定 15人 *逗子市・葉山町在住者、初受講者優先。申込者多数の場合は抽選します。

持 透明マスクまたはフェイスシールド

費 3,300円

申 9月2日までに、電話・ファクス・Eメールで障がい福祉課へ

MAIL shuwa@city.zushi.lg.jp



重度心身障がい者(児)手当支給事業見直しの市民説明会

手当支給対象者や手当額について見直します。

時8月21日(土)10:00～11:30

場 市役所5階会議室

定 当日先着40人 * 託児(先着5人)、手話通訳、要約筆記は8月13日までに申し込み

申 障がい福祉課

医療費が高額になる場合はあらかじめ申請を

1か月の自己負担額が高額になる場合、病院窓口での自己負担額が限度額までになる認定証を発行するので申請してください。

時日時 場場所 対対象 定定員 持持ち物 費費用 申申込み方法、申込み先 問問い合わせ先
 TEL電話 FAXファクス MAIL Eメール URLホームページアドレス *費用の表示のないものは全て無料。

対 国民健康保険に加入していて、保険料を滞納していない人 *70歳以上の人は、所得区分が課税所得145万円以上690万円未満の人または非課税世帯の人
問 国保健康課

長寿動物の表彰

対 15歳以上の犬猫や8歳以上のウサギ、フェレットを飼い、表彰を希望する人
申 8月14日までに、最寄りの湘南獣医師会の動物病院へ
問 モナ動物病院 TEL046-854-5751

池子の森自然公園緑地エリア 平日の試行開園(9~11月)

試行的に水曜日に開園します。*(出日)祝日も開園しています。
時 9月~11月の(水)8:45~17:00
問 緑政課



家庭ごみ処理手数料の減免申請

指定ごみ袋を9月以降に配付します。配付枚数は、10月~2022年9月の1年分として1世帯当たり20L袋120枚、単身世帯は20L袋60枚または10L袋120枚です。対象者は事前に申請が必要です。
対 身体障害者手帳(1級・2級)、精神障害者保健福祉手帳(1級)、療育手帳(A1・A2)のいずれかの交付を受けている人がいる市民税非課税世帯
申 問 8月2日~31日に申請書(資源

循環課で用意、市ホームページからも入手可)に記入の上、手帳・認め印を持参し、資源循環課へ
 *生活保護、児童扶養手当、特別児童扶養手当の受給世帯は手続きが異なります。詳細は広報ずし9月号でお知らせします。

道路路との境界確定

市が管理する道路や水路などとの境界を確定させたい場合には、境界確定申請が必要です(費用は申請者が負担)。確定には日数がかかります。余裕をもって申請してください。
問 都市整備課

8月は道路ふれあい月間 8月10日は道の日

道路はみんなのものです。生け垣や木の枝は、はみ出させない、不法投棄・商品陳列・車輛放置をしないなど、ルールを守って正しく利用しましょう。また、道路や側溝の清掃に協力をお願いします。
問 都市整備課

狭あい道路拡幅整備に協力を

幅員が4m未満の狭あい道路では、消防車・救急車などの緊急車両の通行や災害時の避難が困難です。4m幅への道の拡幅に協力をお願いします。拡幅された部分を市に寄付する場合、測量・舗装を市が行い、後退部分にある塀や生け垣などの損失補償費用の一部を負担します。
問 都市整備課

下水道排水設備工事責任技術者更新講習会と試験

更新講習会 申込書は8月中旬頃、県下水道協会から該当者の自宅に郵送
試験 **時** 11月3日(水祝)13:30~15:30
場 川崎市教育文化会館、カルツカ

わさき **費** 6,400円 *試験の申込書は8月16日~31日に県内市町村の下水道所管課の窓口で配布
問 下水道課

不妊に関する相談(予約制)

時 8月19日(木)9:00~12:00
場 市役所5階会議室
対 不妊について初めて相談する人
申 問 8月16日までに、電話で子育て支援課へ

傍聴



まち・ひと・しごと創生総合戦略等推進会議

時 8月5日(木)10:00~
場 市役所5階会議室
問 企画課

市民参加制度審査会

時 8月5日(木)13:30~15:30
場 市役所5階会議室
問 市民協働課

総合計画審議会

時 8月17日(火)18:00~
場 市役所5階会議室
問 企画課

教育委員会 定例会

時 未定 **場** 未定 **問** 教育総務課

*この他の会議、時間・場所が未定の会議は市ホームページ「会議の予定」で確認してください。



イベントナビ

*問い合わせ先の電話番号は7ページ参照。

新型コロナウイルスの影響により、掲載されているイベントや講座などが、急ぎょ中止になったり、延期されたりする場合があります。各催しの開催は、各記事の問い合わせ先に確認してください。

スポーツ



フィットネス教室 筋力アップ&チェアストレッチ

時 8月6・20・27日(金) ①12:45～13:45 ②14:15～15:15

対 55歳以上

定 各先着30人

費 1回500円 *回数券10枚綴り4,000円

申 当日会場へ

場 間 逗子アリーナ

うみかぜクラブ 高齢者体カアップ体操

時 8月6・20・27日(金) ①13:40～14:40 ②14:50～15:50

費 会員100円、非会員500円

申 当日会場へ

場 間 逗子アリーナ

ZASA Sports Games

市民ソフトテニス大会

時 ①一般の部8月29日(日)8:00～18:00 *予備日9月4日(出)

②中学の部9月12日(日)9:00～17:00 *予備日9月18日(出)

場 第一運動公園テニスコート

市民バドミントン大会

時 ①一般の部9月19日(日)8:30～18:30 ②中学生の部9月25日(出)8:30～18:30

場 逗子アリーナ

市民テニス大会

時 ①男女ダブルス9月19日(日)9:00～17:00 ②ミックスダブルス・ジュニア男女ダブルス9月20日(月)祝)9:00～17:00 *予備日9月26日(日)

場 第一運動公園テニスコート

市民剣道大会

時 10月3日(日)8:30～16:00

場 逗子アリーナ

市民弓道大会

時 10月3日(日)9:00～16:00 *予備日10月10日(日)

場 第一運動公園弓道場

共通 費用などの詳細はスポーツ協会ホームページで確認してください。



文化・教養



図書館一般展示 JAZZ のある生活

時 8月11日(水)～9月13日(月)

場 間 図書館

ピエロマイムファンタジー

劇団汎マイム工房による、パントマイムやジャグリングなど、サーカス芸で構成されたバラエティー豊富なステージ。

時 9月4日(土)14:00開演(13:00開場)

費 中学生以上前売1,500円、当日1,800円 0才～小学生前売500円、当日800円 *全席指定

場 間 文化プラザホール



その他



東逗子朝市

時 8月1日(日)8:00～10:00 *荒天中止。

場 東逗子駅前ふれあい広場

場 間 逗子市商工会

逗子海岸一斉清掃

時 8月1日(日)13:00～ *荒天中止

場 逗子海岸中央

場 間 逗子ビーチ・クリーン隊 小林

TEL 046-872-1550

コミセン将棋クラブ・ぬまま

時 8月21日(土)13:00～15:00

場 間 沼間コミセン

初心者向けスマホ教室

操作の基本やマイナポイントの利用方法など。スマホを持っていない場合は、貸し出します。*総務省のデジタル活用支援推進事業です。

ハイランド自治会館 時 8月17日(火)13:00～15:00

桜山コンフォートガーデン自治会館

時 8月19日(木)13:00～15:00

久木会館 時 8月24日(火)13:00～15:00

新宿会館 時 8月26日(木)13:00～15:00

亀が岡自治会館 時 8月31日(火)13:00～15:00

対 スマートフォン初心者、中級者

申 アジア情報通信技研へ

場 間 デジタル推進課、アジア情報通信技研

今福 TEL 080-1330-6050



時日時 場所 対象 定員 持ち物 費用 申込方法、申込先 問い合わせ先
 TEL)電話 FAX)ファクス MAIL)Eメール URL)ホームページアドレス *費用の表示のないものは全て無料。

健康寿命を延ばそう講座

肩凝りや腰痛になりにくい体をつくり、元気に歳を重ねませんか。自宅でできる維持予防法を実際に体を動かしながら学びます。

講師 伊藤昭則さん(健康管理士一般指導員)

時 8月20日(金)10:00～12:00

場 沼間コミセン

対 市内在住・在勤者

定 先着10人

申問 8月2日以降、①住所②氏名③電話番号④年齢を、電話・ファクス・Eメールで社会教育課へ

FAX)046-872-3115

MAIL)syakaikyoiuku@city.zushi.lg.jp



市の求人 7月15日現在の募集状況です。

●任期付職員 ※学歴、職歴、年齢などにより加減あり。その他諸手当あり。

職種	勤務時間(週)	初任給 ※	申問
保育士	5日(38時間45分)	大学卒188,700円	教育総務課
保育士(育休代替)	5日(38時間45分)	大学卒188,700円	

●会計年度任用職員

職種	勤務時間(週)	報酬月額	申問
保育士	4日(31時間)	146,137円	教育総務課
教育相談員	4日(28時間)	210,000円	教育研究相談センター

会計年度任用職員の勤務条件

- ・期末手当(ボーナス)が支給要件に応じ支給されます。
- ・2年目以降は、逗子市会計年度任用職員としての職歴に応じて、職歴加算があります。

- ・社会保険は、任用条件等により、全国健康保険協会健康保険・厚生年金保険に加入できます。
- *上記は、勤務条件によって変更あり。詳細は市ホームページで確認を。

パブリックコメント

閲覧場所 パブリックコメントの提出先、情報公開課、市民交流センター、沼間コミセン、小坪コミセン、文化プラザホール、逗子アリーナ、高齢者センター、体験学習施設、図書館

*市ホームページでも閲覧可

提出方法 案件名・住所・氏名・意見を、ファクス・Eメール(添付ファイル不可)・郵送などで、または提出先窓口へ。

*意見への個別回答はしません。

パブリックコメントとは、市の計画や制度などを決定前に公表し、市民や事業者から意見を出してもらう制度です。広く意見を募集する案件は、必ず広報ずしに掲載し、その詳細を市ホームページなどで紹介しています。住みよいまちづくりのため、あなたも意見を出しませんか。

案件名	募集期間	概要	提出・問い合わせ先
保育所利用調整基準の改定	8月2日～31日	保育所などの入所を法令に基づき調整するための基準(点数化)を見直します。	保育課 MAIL) hoiku@city.zushi.lg.jp *市内認可保育所でも閲覧可
下水道使用料の改定	8月13日～9月16日	将来にわたって安定的にサービスを提供できるよう、使用料を改定します。	下水道課 MAIL) gesui@city.zushi.lg.jp

開発事業の進行状況

7月1日現在の中規模以上の開発事業です。詳細は市ホームページに掲載しています。  まちづくり景観課

用途	場所・面積(ヘクタール)	内容	事業者
併用住宅(無床診療所)の増築	久木8-1323-143ほか(約0.06)	完了	医療法人ベネヴォラ
共同住宅	山の根2-321-2ほか(約0.03)	工事中	(個人のため非公表)
保育所	沼間2-511-1ほか(約0.03)	完了	学校法人逗子かぐのみ学園
共同住宅	桜山9-2482-1(約0.04)	工事中	柳堂(有)
店舗・事務所・住宅	逗子2-406-3(約0.02)	工事中	(個人のため非公表)
宅地分譲(7区画)	逗子6-883-53の一部ほか(約0.15)	工事中	(有)アノン
戸建住宅	逗子6-972-6ほか(約0.02)	 景手続き中	サンキホーム(株)
店舗・事業所	逗子7-772-7ほか(約0.02)	 景手続き中	(個人のため非公表)
戸建住宅	小坪3-1625-7(約0.05)	完了	(個人のため非公表)
ホテル	小坪5-1-1ほか2筆(約0.06)	完了	(株)アイティープラス
戸建住宅	新宿2-2152-34ほか(約0.09)	 景  手続き中	兼六土地建物(株)

 **まちづくり条例** まちづくりの方針や開発・建築行為の基準や手続きなどを定めた条例

 **景観条例** 景観法に基づく行為の届出など、景観配慮のための基準や手続きを定めた条例

 **逗子市の良好な都市環境をつくる条例** 環境影響評価の基準や手続きを定めたアセスメント条例

みんなの広場

みんなの広場は営利・宗教・政治を目的としない市内の団体に紙面を提供するもので文責は各団体にあります。編集の都合上掲載できない場合もあります。10月号掲載申し込みは8月20日17:00までにファクス・郵送・ホームページで、または直接窓口へ  企画課

逗子ジュニア陸上競技教室 後期

走・跳・投の基本を楽しく学ぶ **時** 8～3月の毎週(土)9:00～11:00 **場** 池子の森自然公園 他 **対** 小学4～6年生 **費** 6,000円 **問** 逗子市陸上競技協会 瀧脇 **TEL** 090-6345-1243

弓道を始めてみませんか

時 8月8日(日)～計7回9:30～11:30(2回目以降の詳細は初回にお知らせ) **場** 第一運動公園 園弓道場 **費** 2,000円(初回持参) **問** 逗子弓道協会 増田 **TEL** 046-871-0261

録音ボランティア養成講座

聞く人に伝わる本の読み方 **時** 9月24日(金)、10月1・8・29日(金)、11月8・15日(月)、26日(金)、12月3日(金)9:45～11:45 **場** 福祉会館 **問** やまばとの会 熊谷 **TEL** 046-801-0526

合奏を楽しみませんか

マンドリンとギター等の合奏団です。初心者の方も大歓迎です。見学もできますのでお気軽にお問い合わせください **問** なぎさマンドリンアンサンブル 新井 **TEL** 046-872-3453

遠くから継続する支援 東北物産展

時 8月10日(火)、11日(水)、18日(水)、20日(金)、9月6日(月)、8日(水)、15日(水)、17日(金)10:00～16:00 **場** 市役所1階 **問** シェアハート鎌倉 平野 **TEL** 090-5751-3185

楽しくハーモニカを吹きましょう

健康にも良いハーモニカを一緒に楽しもう **時** 8月毎週(月)11:00～13:00 **場** 久木会館 **費** 3,000円(4回券・チケット制) **申問** 逗子ハーモニカサークル 川田 **TEL** 046-874-5340

鎌倉ジュニアオーケストラ定演

第38回定期演奏会 曲目 ダットン人の踊り、サウンドオブミュージックメドレー他 **時** 8月22日(日)14:00開演 **場** 鎌倉芸術館大ホール **問** KJO 伊勢 **TEL** 046-873-3118

新型コロナウイルスの影響により、掲載されているイベントや講座などが、急ぎよ中止になったり、延期されたりする場合があります。各催しの開催は、各記事の問い合わせ先に確認してください。

おとなの健康

9月の集団健診・検診

保健センター	葉山町保健センター	申込期間
24日(金)・27日(月)	15日(水)	8/1～7

* 先着順。申込方法は、けんしんNAVIまたは市ホームページで確認してください。

* 24日は子宮頸がん検診実施。託児あり(事前申し込み)。

☎ 国保健康課

受動喫煙をさせない配慮を

熱中症や感染症予防のため窓を開けて換気する機会が増えています。喫煙した煙は、近所の家まで届きます。近所の人に望まない受動喫煙をさせないよう、喫煙をするときは周囲へ配慮してください。



☎ 国保健康課

健康・栄養相談(予約制)

保健師や管理栄養士が食事や運動など生活習慣の見直しや健診の結果などについて相談を受けます。

☎ 8月16日(月)9:00～12:00、
13:00～16:00

* 1人30分程度

☎ 市役所1階末病センター

☎ 国保健康課



妊婦さんの歯ぐきの検診(予約制)

☎ 8月19日(木)13:10～

☎ 保健センター

☎ 市内在住の妊婦

☎ 8月12日までに、電話・ファクスで県鎌倉保健福祉事務所へ TEL 0467-24-3900 FAX 0467-24-4379

家族のための物忘れ相談会(予約制)

最近物忘れが多くなったなど、家族の様子で気になるこ

と、困っていることなどを話しませんか。

☎ 8月24日(火)①10:00～②13:00～③15:00～

☎ 市役所1階相談室

☎ 各1人

☎ 8月2日以降、社会福祉課地域共生係へ

簡易人間ドックと定期健康診断(予約制)

☎ 9月7日(火)～10日(金)①簡易人間ドック8:00～12:00

②定期健康診断13:30～15:30

☎ 逗子市商工会館

☎ 市内在住・在勤者

☎ ①18,000円②法定Aコース13,000円、法定Bコース5,000円 * オプションで婦人科検診(乳房エコー・子宮頸がん検査)や血液によるがんのリスクスクリーニング検査ができます。

☎ 8月6日までに、受診料を添えて逗子市商工会へ



講演会 心疾患のお子さんのこれからの生活に向けて

講師 吉田夏未さん(全国心臓病の子どもを守る会・心臓病者友の会神奈川県 当事者)

☎ 9月13日(月)10:00～12:00

☎ Zoomによるオンライン配信

☎ 心疾患の子どもやその保護者

☎ 9月6日までに、ファクス・県ホームページの電子申請で、県鎌倉保健福祉事務所へ

☎ TEL 0467-24-3900

☎ FAX 0467-24-4379



広 告

広報ずしでは誌面に掲載する有料広告を募集しています。詳しくは企画課へお問い合わせください。

広 告

広報ずしでは誌面に掲載する有料広告を募集しています。
詳しくは企画課へお問い合わせください。

くらしのガイド ズームアップ

時日時 場場所 対対象 定定員 持持ち物 費費用
 (表示のないものは無料) 申申込み方法、申込先 問問
 い合わせ先 TEL 電話 FAX ファクス MAIL Eメール
 URL ホームページアドレス

募集

2022年4月採用 消防職員を募集します 消防総務課

募集人数 若干名

採用予定日 2022年4月1日

受験資格 平成9年4月2日～平成16年4月1日に生まれた人で、学校教育法による高等学校を卒業した人(令和4年3月に卒業見込みの人を含む)、またはこれらと同程度の学力を有する人 *詳細は受験案内で確認のこと

第一次試験 9月19日(日)

申し込み 8月16日～20日(8:30～12:00、13:00～17:00)に、消防総務課窓口へ

*受験案内は8月13日～20日に、消防署、小坪分署、北分署で配布します。



警備第二課
高橋消防士
(2021年採用)

困っている人を助けるため日々頑張っている姿に憧れ、消防士を目指しました。仕事にも少しずつ慣れてきて、できることが増えていくことがうれしいです。現場や訓練では、周りをよく観察して多くのことを学べるよう心掛けています。「頼りになる消防士」と言われるよう、今後も知識や技術を積極的に学び続けていきたいです。一緒に頑張る仲間が増えることを楽しみにしています。

講座

電気通信大学のデータサイエンティスト養成講座

データサイエンスを学び、データサイエンス・プロジェクトの一員として仕事ができる力を身につけませんか。市と国立大学法人電気通信大学との連携、協力に関する協定に基づき、10月開講の社会人向け講座を無料で受講できます。課程修了者には、就職先などを紹介します。

対 市内在住で、データサイエンティストとしての就職・転職を考えている人 *詳細は、市ホームページで確認してください。



定 最大5人 *選考あり

申 問 8月1日～20日に、申込フォームで企画課へ



▲申込フォーム

広 告

広報ずしでは誌面に掲載する有料広告を募集しています。詳しくは企画課へお問い合わせください。

逗子市防災・防犯メール 防災安全課

携帯電話やスマートフォンに防災行政無線の内容などをメールで配信します。登録する場合は、次のアドレスまたは二次元コードを読み取り、空メールを送信してください。電話やファクスでも配信しています。



▼こちらに空メールを

MAIL bousai.zushi-city@raidan.ktaiwork.jp

イベント

**誰もが一緒に楽しむアート
横溝さやか作品展**

東京2020パラリンピックをきっかけに、障がいへの理解を深めませんか。逗子市手づくり絵本コンクールから生まれたアーティスト、横溝さやかさんの作品を展示します。障がいがあっても、子どもでも、高齢でも、誰もが一緒に楽しめる作品ばかりです。

時 8月11日(水)～16日(月)9:00～17:00 *11日は12:00～、16日は15:00まで

場 文化プラザホールギャラリー
問 市民協働課



イベント

**逗子の灯りを世界に届ける
Zushi Beach Candle 2021**

逗子海岸を1万本のキャンドルで灯します。

時 8月13日(金)17:00～20:00

場 逗子海岸東浜

問 市民協働課



パラリンピック採火式 東京2020パラリンピックでは、全都道府県の火を集めて聖火にします。神奈川県は、8月15日に全ての市町村の火を横浜市に集め採火式を行います。それに先立ち、Zushi Beach Candleから逗子市の火を採火します。 **時** 8月13日(金)17:30～

お知らせ

ごみカレンダー (北・東地区版)の訂正

昨年9月に配布した「ごみと資源物の収集カレンダー(北・東地区版)」の8月(14ページ)に内容の誤りがありました。お詫びして訂正します。南・西地区版の訂正はありません。

問 環境クリーンセンター

▼正しい収集日程。切り取って、カレンダーに貼ってください。



訂正前 8月18日(水)容器包装プラスチック・あきびん、8月25日(水)容器包装プラスチック
訂正後 8月18日(水)容器包装プラスチック、8月25日(水)容器包装プラスチック・あきびん

イベント

**気軽に歩いて健康増進
てくてc逗子 参加者募集**

コロナ禍で低下した体力を回復させて、健康寿命を延ばしませんか。歩数と消費カロリーを測定できる活動量計を使いながら歩くことで、平均歩数をゆっくり増やします。運動講座や効果的な歩き方教室、認知症予防にも効果が期待できるeスポーツ体験教室などにも参加できます。

イベント実施期間 セミナー受講後～12月

参加者セミナー 8月22日(日)①10:00～12:00②14:00～16:00、8月28日(土)③10:00～12:00④14:00～16:00

対 市内在住の65歳以上で、コロナ禍により活動量が低下している、またはこれまで運動習慣がない人

定 200人 *多数抽選

申 問 8月16日までに、所定の用紙(社会福祉課で配布)に記入し、郵送(締切日必着)・ファクスで、または社会福祉課地域共生係窓口へ



時 日時 場 場所 対 対象 定 定員 持 持ち物 費 費用(表示のないものは無料) 申 申込方法、申込先 問 問い合わせ先
 TEL 電話 FAX ファクス MAIL Eメール URL ホームページアドレス

イベント

逗子のワーケーションを作る 体験・レジャーの募集

市内でワーケーションする人がバケーションとして楽しむ体験やレジャーを募集します。マリンアクティビティやスポーツ体験、アート・音楽の芸術体験だけでなく、パン作りやアロマなどの体験教室も対象です。顧客獲得と事業拡大につなげませんか。詳細はセミナーで説明します。

時 8月26日(休)15:00～15:40

場 Zoomによるオンライン配信

対 市内事業者、ワーケーション事業に参画しようとする人 申 8月20日までに、市ホームページから申し込み 問 企画課



講座

子どもが大切にされるって どんなこと?

子どもが疑問や困難を抱えたときに一人で悩まないために、子どもの人権と法律について身近な事例を踏まえて学びます。

講師 山下敏雅さん(弁護士)

時 9月10日(金)10:00～11:30

場 市役所5階会議室

対 市内在住・在勤者

定 20人程度

申 問 8月2日以降、①住所②氏名③電話番号を電話・ファクス・Eメールで、または社会教育課窓口へ

FAX 046-872-3115 MAIL syakaikyouiku@city.zushi.lg.jp

*手話通訳、要約筆記は8月27日までに申し込み。



広 告

広報ずしでは誌面に掲載する有料広告を募集しています。
詳しくは企画課へお問い合わせください。

広報ずしでは誌面に掲載する有料広告を募集しています。
詳しくは企画課へお問い合わせください。

講座

小坪の漁師さん直伝 さかなのさばき方教室

小坪の漁師から魚のさばき方を学び、食卓にもっと魚料理を取り入れてみませんか。青魚を使った実習を行い、さばいた魚は持ち帰ります。

講師 大竹清司さん、座間太一さん(小坪漁業協同組合)

時 9月7日(火)①9:20～10:20②10:30～11:30③11:40～12:40 *時間帯の指定はできません。

場 保健センター 対 市内在住者

定 各8人 *初めての人優先。応募多数時は抽選します。

費 800円

申 問 8月13日までに、往復はがきの往信面に①教室名②住所③氏名④電話番号を、返信の宛名面に自分の住所と氏名を記載し、国保健康課へ(住所)〒249-8686 逗子5-2-16 *当日消印有効。8月20日に結果を発送します。



パパとママの子育てを応援

KIDS 通信



子育てポータルサイト
えがおもチェックしてね



*問い合わせ先の電話番号は7ページ参照。

8月の

すこやか子育て **健康診査・教室**

子育て支援課

乳幼児健康診査

4か月児健診、お誕生日前健診、1歳6か月児健診、3歳児健診の対象者には、個別案内を送付します。健診は子どもの健やかな成長のために一番必要な時期に受けるものです。遅れずに受けてください。



子ども元気相談(予約制)

お子さんの成長・発達、対応で困っていることはありませんか。心理相談員が個別にアドバイスします。

時 8月6日(金)9:00～15:40、10日(火)9:00～11:40

場 保健センター

パパママ準備クラス 母親両親教室 体操クラス

出産や産前産後の体について学んだ後、マタニティストレッチをします。

時 8月20日(金)13:30～15:30 (受付13:15～)

申 8月2日～18日に子育て支援課へ

食事・沐浴クラス

妊娠中の食事や沐浴について学びます。

時 9月3日(金)13:30～15:30 (受付13:15～)

申 8月10日～31日に子育て支援課へ

共通 場 保健センター **定** 先着15人 *各家庭1人のみ
持 筆記用具、母子健康手帳、母子保健テキスト(あれば)

PICK UP

好奇心の扉を開く 子どものためのスマイル講座

ポスターデザイン講座

時 8月21日(土)13:00～16:00 **対** 小学生 **定** 先着10人

場申 8月1日10:00以降、体験学習施設へ

おもしろ科学なんでもチャレンジ塾

時 9月4・18日、10月2・16日、11月6・20日の(土)9:30～11:00(全6回) **対** 小学生 **定** 先着10人

場申 8月1日10:00以降、体験学習施設へ

お片付け講座

時 9月4日(土)14:00～15:30 **対** 小・中学生 **定** 先着10人

場申 8月8日10:00以降、体験学習施設へ

茶道体験講座

時 9月11・25日、10月2・16・23日の(土)14:00～15:30

対 小・中・高校生 **定** 先着7人 **費** 1,500円

持 ふくさ、扇子(貸し出し有)

場申 8月8日10:00以降、体験学習施設へ



▲おもしろ科学なんでもチャレンジ塾
◀ポスターデザイン講座

「Scratch」を使ったプログラミング講座

時 9月18日(土)13:00～15:00

対 小学生 **定** 先着5人 *初心者優先 **持** ソフト「Scratch」が入っているパソコン、タブレット

場申 8月22日10:00以降、体験学習施設へ

日本舞踊体験講座

時 9月25日、10月2・9・16・23日の(土)13:00～15:00

対 小・中・高校生 **定** 先着10人 **持** 着物(浴衣でも可)、腰ひも2本、足袋(白靴下可)、半幅帯

場申 8月22日10:00以降、体験学習施設へ

お知らせ

国民年金 産前産後免除制度

申請すると、4か月間は保険料を納めなくても、年金の支給対象期間になります。現在免除申請している人も、切り替えることができます。詳細は問い合わせてください。

- 対子を出産する国民年金第1号加入者
- 問国保健康課

ひとり親家庭への支援

児童扶養手当

手当額は受給者の所得額・扶養の人数により異なります。

ひとり親家庭等医療費助成事業

ひとり親家庭の親子が、けがや病気などで医療機関を受診したとき、保険診療の自己負担分を市が助成します。

ひとり親家庭等福祉手当支給事業

ひとり親家庭で一定の所得以下の世帯に、月6,000円の手当てを支給します。

ファミリー・サポート・センター利用料の助成

ひとり親家庭で一定の所得以下の人がずしファミリー・サポート・センターを利用した場合、利用料の半額(上限1か月1万円)を助成します。

自立を支援するサービス

資格取得など自立を支援するための様々なサービスがあります。

- 問子育て支援課

イベント

8月の図書館のおはなし会

わらべうたであそぼう

時 5日(木)10:30～

対 0～1歳児とその保護者

夏の小学生おはなし会

時 7日(土)14:00～

対 小学校低学年

おひざにだっこのおはなし会

時 19日(木)10:30～

対 2～3歳児とその保護者

わんぱくおはなし会

時 19日(木)15:30～

対 4～6歳の子ども

夏休みおはなし会

時 8月25日(水)～28日(土)10:30～11:00

対 おはなしの好きな子ども

共通 定 先着10組 *市内在住者優先。定員に達しない場合は当日参加可。

場 申 問 電話で、

または図書館窓

口へ



池子ほっと赤ちゃんタイム

時 8月4・11・18・25日の(水)①10:00～12:00②12:15～14:15

対 0～6か月の赤ちゃんとその保護者

定 各3組

場 申 問 池子ほっとスペース



池子ほっと子育てコンシェルジュあつまれ初めてママ(予約制)

逗子に引っ越して間もない人や初めて出産した人に、子育て施設を案内します。*当日参加も可。

時 8月12日(木)13:00～14:00

対 0歳～未就学児とその保護者

場 申 問 池子ほっとスペース

池子ほっとおもちゃ病院

壊れたおもちゃを修理します。

時 8月19日(木)10:00～13:30

*申し込み不要。

対 未就園児とその保護者

時 電池で動くおもちゃは新しい電池

費 部品交換の場合は実費負担

場 問 池子ほっとスペース

親子の場

逗子ほっとスペース

8月は休みです。

問 逗子小学校ふれあいスクール

TEL 046-873-4040

池子ほっとスペース

プレイルーム

時 (月)(水)～(日)10:00～17:00 * (金)は14:00、(土)は16:00、(日)は12:00まで。

休み9日

問 池子ほっとスペース

TEL 046-873-8582

沼間親子遊びの場

沼間ほっとスペース

時 (月)(水)(木)10:00～15:00

休み9日

問 沼間親子遊びの場

TEL 046-872-6084

子育て支援センターの日(予約制)

時 (金)10:00～11:30、13:30～15:00

申 問 子育て支援センター

久木ほっとスペース

8月は休みです。

問 久木小学校ふれあいスクール

TEL 046-873-9090

小坪親子遊びの場

小坪ほっとスペース

時 (月)(水)(金)10:00～15:00

休み9・11・13日

問 小坪親子遊びの場

TEL 0467-25-1198

子育て支援センターの日(予約制)

時 (水)10:00～11:30、13:30～15:00

申 問 子育て支援センター

子育て支援センター(予約制)

時 (月)～(土)9:00～17:00

休み16日午後 *13・14日は電話相談のみ受け付け。

申 問 子育て支援センター

新型コロナウイルス感染症 ワクチン接種情報

7月19日現在の情報です。最新の情報は市ホームページのコロナワクチン接種特設サイトで確認できます。  国保健康課

1 ワクチン接種後、身体に何らかの異常を感じたときは

県のコールセンターか、かかりつけ医などに相談してください。

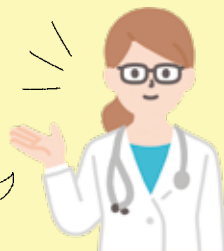

ご相談ください

24時間
対応

県新型コロナウイルスワクチン副反応等 相談コールセンター

ワクチン接種後に生じた副反応などについて相談できます。医療機関などの紹介は行っていないため、診察を希望する場合は、かかりつけ医などに相談してください。

TEL 045-285-0719 *通話料がかかります。

2 副反応による健康被害が起きたときは

健康被害が予防接種によるものであると厚生労働大臣が認定したときは、予防接種法に基づく救済（医療費・障害年金等の給付）が受けられます。詳細は市へ問い合わせてください。

3 体験学習施設スマイルの予約受付停止

ワクチンの供給量が今後減少するため、体験学習施設スマイル会場は8月下旬から休止します。それに伴い、新規の予約受付は7月下旬で停止します。

4 接種証明書（ワクチンパスポート）の受付

外国への入国時の防疫措置の緩和などを受けられる場合があります。詳細は厚生労働省ホームページや市ホームページで確認してください。

現場第一主義

市長だより vol.29

今月は下水道の特集です。逗子市は近隣市町より早く下水道事業に取り組みました。昭和36年の集中豪雨で市内の約18%が冠水する災害に見舞われ、当時の逗子市初代市長である山田俊氏、「長靴のいらない町づくり」を合言葉に、下水道の普及と舗装化を一気に進めることを決めました。昭和38年に雨水対策、昭和41年に汚水対策に着手し、昭和47年4月から供用開始、平成14年には市内整備率100%を達成しました。

しかし、既に整備から50年程経過し、今後は老朽管対策や処理場施設の設備更新に向けての準備を急がないといけません。最近の豪雨でも、市内随所で冠水が発生するなど、一部地域の方々にご不便をおかけしました。

排水能力の向上などの対策をし、安心できる環境づくりに取り組んでまいります。市民生活の基本となるインフラは、長期計画のもと説明を丁寧にし、ご理解をいただけるよう準備を進めてまいります。

また、ワクチン接種については、逗子市ではこれまで順調に進んできましたが、国からのワクチン供給の速度が遅くなっています。不安に思われる方もいらっしゃるかとは思いますが、国・県とも連携しながら希望する全ての方が接種できるように努めてまいりますので、ご理解いただきますようお願いいたします。

*今回の市長だよりは7月9日に執筆したもので、発行日の時点と状況の変化があることも想定されますので、ご了承願います。

逗子市長 桐ヶ谷 覚

市役所への問い合わせは

(土)日祝を除く8:30~17:00

〒249-8686 逗子市逗子5丁目2番16号

TEL 046-873-1111 FAX 046-873-4520

広報ずし 2021年8月号 No.954

発行/逗子市経営企画部企画課 毎月1回1日発行。

Web版・音声版・点字版もあります。

▼7月1日現在の人口 56,957人(男26,739人、女30,218人)、25,112世帯

R70