

統計 ずし

2017年度（平成29年度）版

逗子市

市 章

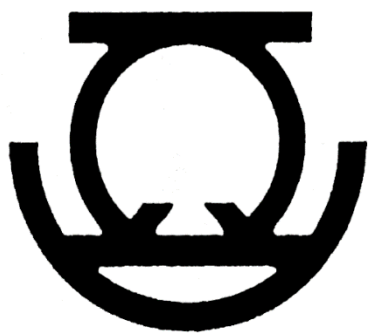

1950年（昭和25年）11月30日制定

市の木 [つばき]



1974年（昭和49年）4月15日制定

市の花 [ほととぎす]



1984年（昭和59年）4月15日制定

は し が き

ここに平成 29 年度版の「統計ずし」を刊行いたします。

本書は、逗子市の人口、産業、社会など各分野にわたる基礎的な統計資料を収録し、その現状と推移の状況を明らかにしたものです。

編集に当たりましては、利用しやすい統計書を目指してきましたが、各方面からのご意見をいただき、よりよい統計書となるよう努めて参ります。

なお、本書の刊行に当たり、貴重な資料をご提供いただきました関係各機関に深く感謝を申し上げますとともに、今後ともご協力を賜りますようお願い申し上げます。

2018 年（平成 30 年）12 月

逗 子 市

逗子市都市宣言 1974年(昭和49年)4月15日制定

青い海と みどり豊かな 平和都市

私たち逗子市民は、青い海と、みどり豊かな自然を愛し、輝く太陽のもと、明るい、平和なまちづくりにまい進することを宣言します。

逗子市非核平和都市宣言 2004年(平成16年)4月15日制定

世界の恒久平和は、私たち人類の共通の願いである。

しかし、現在この地球上には数多くの核兵器が存在し、また、紛争・戦争も後を絶たず、人類の生存に脅威と不安をあたえている。

私たちは、日本国憲法の理念のもと、国是である非核三原則を遵守し、世界で初めての核爆弾による被爆国民として、核兵器の恐ろしさ、戦争の悲惨さ、平和の意義を世界の人々に訴え、この地球上に再び広島、長崎の惨禍を繰り返させてはならない。

私たち逗子市民は、市制施行50周年にあたり、美しい海と山を守り後世に残していくため、あらゆる国の人々の相互理解と協調による核兵器のない平和な世界の実現に向けて努力することを決意し、ここに非核平和都市を宣言する。

逗子市のスポーツ都市宣言 1984年(昭和59年)5月13日制定

私たち逗子市民は、青い海と豊かな緑に恵まれた美しい郷土にあって、生涯を通してスポーツを愛し、スポーツに親しむことにより、健康な心とからだをつくり、明るく活力に満ちた、創造力あふれる逗子市を築くため、ここに次の目標をかかげ、スポーツ都市を宣言します。

- 1 ひとりひとりがスポーツに親しみ、健康な心とからだをつくりましょう。
- 1 みんなでスポーツを楽しむ機会をつくり、明るい生活を営みましょう。
- 1 スポーツを通じて、いきいきとした地域連帯の輪をひろげましょう。
- 1 スポーツを通じて、活力に満ちたまちづくりを推進しましょう。

国際友好都市 2004年(平成16年)7月8日提携







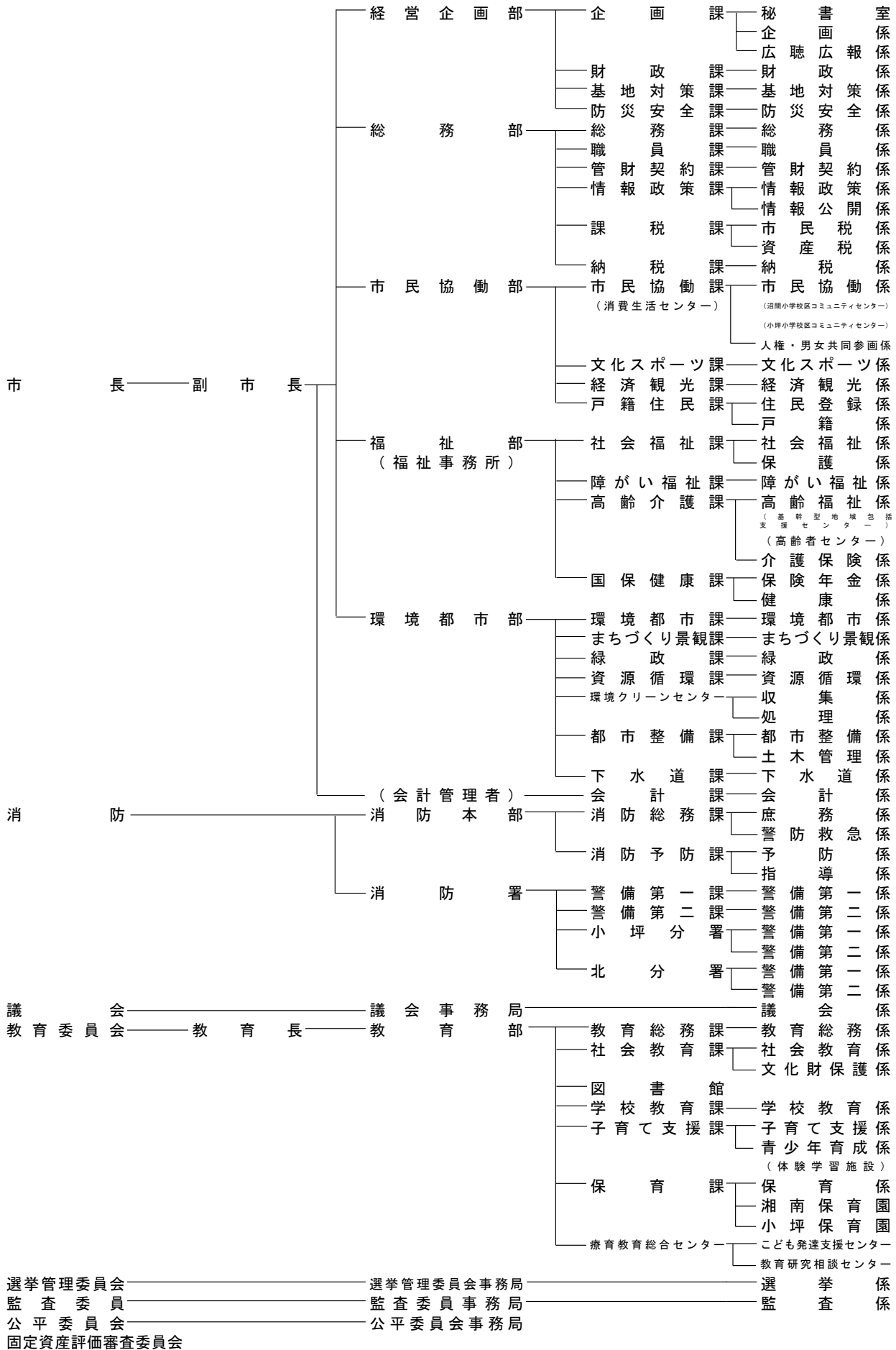



ナザレ市 (ポルトガル)

逗子市行政機構図

2018年（平成30年）4月1日現在



市民の暮らし

 <p>人口 1世帯に2.3人 (平成29年10月1日現在) →「2-3 人口と世帯の推移」</p>	 <p>出生率(人口千対) 6.6人 (平成28年中) →「2-5 人口の自然動態」</p>	 <p>死亡 1日に2.0人 (平成28年中) →「2-5 人口の自然動態」</p>
 <p>転入 1日に6.8人 (平成29年度中)</p>	 <p>婚姻 1日に0.6組 (平成28年中) →「2-5 人口の自然動態」</p>	 <p>離婚 1日に0.2組 (平成28年中) →「2-5 人口の自然動態」</p>
 <p>転出 1日に6.6人 (平成29年度中)</p>	 <p>市職員 市民132人につき1人 (平成29年4月1日現在)</p>	 <p>じん芥(1ヶ月当たり排出量) 1.28Kt し尿(1ヶ月当たり汲取量) 25Kl (平成28年度中) →「8-7 ごみの排出量及び処理状況」 →「8-8 し尿処理状況」</p>
 <p>自動車保有台数 1世帯当たり0.9台 (平成29年度中) →「11-1 市内の自動車登録台数」</p>	 <p>教員 小学校(児童)18人に1人 中学校(生徒)14人に1人 (平成29年5月1日現在) →「10-2 小学校の概況」 →「10-3 中学校の概況」</p>	 <p>消防職員 278世帯に1人 (平成29年4月1日現在)</p>
 <p>交通事故(人身事故) 1日に0.6件 (平成29年中) →「13-2 交通事故発生件数」</p>	 <p>火災 1ヶ月に0.4件 (平成29年中) →「13-6 火災状況」</p>	 <p>犯罪 1日に0.9件 (平成29年中) →「13-1 刑法犯罪種類別発生件数」</p>

凡 例

- 1 本書は、逗子市に関する市政全般にわたる基本的な統計資料を収録したものです。
- 2 資料は、各官公庁、団体、会社及び庁内各部課かいからの報告並びに当課で直接収集したものです。
- 3 資料の出所は、各表の下部に掲げました。
- 4 各統計表の区分で「年」とあるものは、暦年（1月から12月）を、「年度」とあるものは、会計年度（4月から翌3月）を示しています。
- 5 原則として、平成29年度中の数値を収録しました。
- 6 各統計表の符号の用法は、次のとおりです。
 - 「－」…皆無又は該当数値なし
 - 「…」…不詳
 - 「0」…単位未満
 - 「△」…減少
 - 「X」…該当数値はあるが、公表を差し控えたもの

目 次

1 土地・気象	
1-1 地区別面積と人口・世帯	12
1-2 位置	13
1-3 地区別面積	14
1-4 気象状況	15
2 人 口	
2-1 総人口と増加人口の推移	17
2-2 人口の年齢別構成	18
2-3 人口と世帯の推移	19
2-4 町丁字別人口	21
2-5 人口の自然動態	24
2-6 年齢別人口	25
2-7 産業（3部門）（大分類）15歳以上就業者数	27
2-8 県内各市の人口と世帯	29
2-9 産業別年齢別15歳以上就業者数	30
2-10 昼夜間人口	31
2-11 常住地による従業・通学、従業地・通学地による常住市区町村別 15歳以上就業者数及び通学者数	32
2-12 外国人登録者数	33
3 事 業 所	
3-1 事業所の推移	35
3-2 県内各市の事業所の状況	36
4 農林・水産	
4-1 農家数と面積	38
4-2 海面、内水面漁業協同組合員数	39
4-3 漁獲量	40
5 商業・製造業	
5-1 商業の推移	42
5-2 県内各市の商業の状況	43
5-3 産業小分類別商店数・従業者数及び年間商品販売額	44
5-4 県内各市の製造業の状況	46
5-5 製造業の概要	47
5-6 従業者規模別製造業の概要	49

6	金融	
6-1	金融機関数	51
7	社会福祉	
7-1	国民年金の加入状況	53
7-2	福祉年金受給権者及び年金額	54
7-3	拠出年金・基礎年金の受給状況	55
7-4	国民健康保険の加入状況	56
7-5	国民健康保険の給付状況	57
7-6	後期高齢者医療の給付状況	58
7-7	生活保護費支出状況	59
7-8	生活保護世帯数及び保護人員	60
7-9	共同募金及び日赤社資の実績	61
7-10	民生委員数	62
7-11	市営住宅建設数	63
7-12	保育所施設数と園児定員数	64
7-13	福祉会館の利用状況	65
7-14	敬老祝金支給事業対象者数	66
7-15	高齢者センターの利用状況	67
7-16	高齢化率	68
7-17	介護保険第1号被保険者の状況	69
7-18	要介護・要支援認定者数	70
7-19	介護保険の費用総額	71
8	衛生・清掃	
8-1	医療施設数	73
8-2	主要死因別死亡者数	74
8-3	献血状況	75
8-4	予防接種状況	76
8-5	健康診査実施状況	78
8-6	公害苦情発生解決状況	79
8-7	ごみの排出量及び処理状況	80
8-8	し尿処理状況	81
9	都市計画・土木・住宅	
9-1	市街化区域及び市街化調整区域	83
9-2	用途地域別面積	84
9-3	風致地区	85
9-4	歴史的風土保存区域	86

9-5	首都圏近郊緑地保全区域	87
9-6	自然環境保全区域	88
9-7	生産緑地地区面積	89
9-8	都市計画道路	90
9-9	木造家屋数	91
9-10	木造以外の家屋数	92
9-11	住宅の種類・構造・建築の時期別住宅数	93
9-12	住宅の建て方・構造・階数別専用住宅数	94
9-13	住宅の所有の関係、腐朽・破損の有無、建築の時期別住宅	95
10	教育・文化	
10-1	市内の学校等の状況	97
10-2	小学校の概況	98
10-3	中学校の概況	99
10-4	高等学校の概況	100
10-5	幼稚園の概況	101
10-6	市立図書館の分類別蔵書冊数	102
10-7	市立図書館の利用状況	103
10-8	コミュニティセンターの利用状況	104
10-9	市立体育館（逗子アリーナ）の利用状況	105
10-10	市営プールの利用状況	106
10-11	郷土資料館の入場者数	107
10-12	市内の指定文化財	108
10-13	文化プラザホールの利用状況	109
10-14	市民交流センターの利用状況	110
10-15	主要観光地別来訪者数	111
10-16	宗教法人数	112
10-17	放送受信契約数	113
11	運輸・通信	
11-1	市内の自動車登録台数	115
11-2	J R 逗子駅乗車客数	116
11-3	J R 東逗子駅乗車客数	117
11-4	京急新逗子駅乗降客数	118
11-5	京急神武寺駅乗降客数	119
11-6	J R 逗子駅バス乗降客数	120
11-7	京急新逗子駅バス乗降客数	121
11-8	横浜横須賀道路逗子料金所利用状況	122

11-9	逗葉新道料金所利用状況	123
11-10	電話加入状況	124
12	ガス・水道	
12-1	給水人口と給水普及状況	126
12-2	下水道事業の推移	127
12-3	都市ガス使用世帯数と普及率の推移	128
13	治安・交通・災害	
13-1	刑法犯罪種別発生件数	130
13-2	交通事故発生件数	131
13-3	交通安全教育（指導）状況	132
13-4	消防機械保有状況	133
13-5	救急活動状況	134
13-6	火災状況	135
13-7	過去30年間の主な建物火災	136
14	財 政	
14-1	一般会計歳入決算の推移	138
14-2	一般会計歳出決算の推移	140
14-3	国民健康保険事業特別会計決算額	142
14-4	後期高齢者医療事業特別会計決算額	143
14-5	介護保険事業特別会計決算額	144
14-6	下水道事業特別会計決算額	145
14-7	個人の市民税の納税義務者数	146
14-8	市民の市税負担額	147
15	選挙・市議会	
15-1	主要選挙投票状況	149
15-2	投票区別選挙人名簿登録者数	152
15-3	議会開催状況	153
16	市民相談	
16-1	各種広聴受付件数	155
16-2	市民相談の内訳	156
16-3	消費生活相談件数	158
16-4	消費生活苦情相談内訳件数	159
17	そ の 他	
17-1	逗子市（史）略年表	161

1 土地・気象

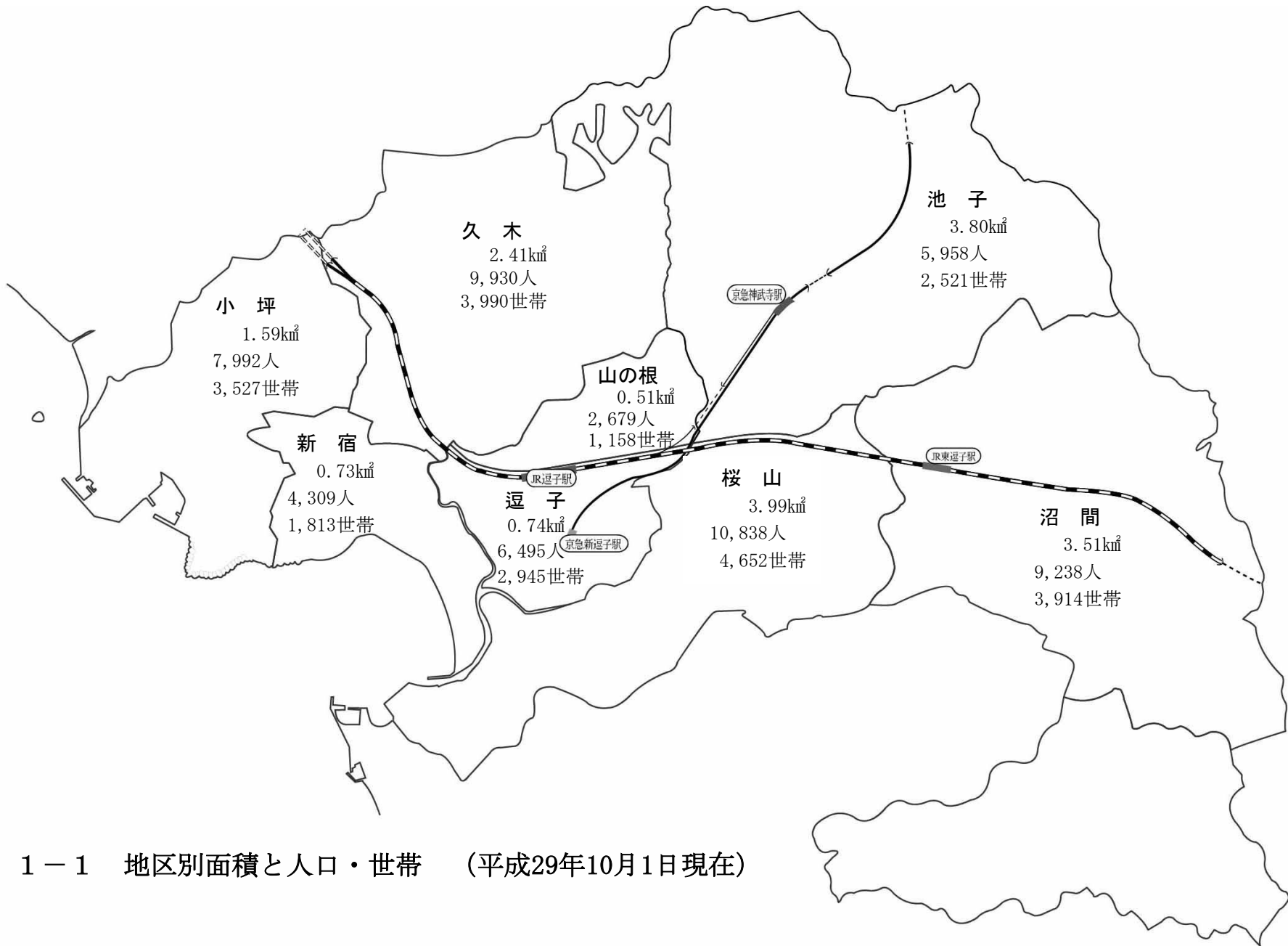

1-1 地区別面積と人口・世帯 (平成29年10月1日現在)

1 - 2 位 置

東 經	1 3 9 度	3 4 分	4 9 秒
北 緯	3 5 度	1 7 分	4 4 秒

資料：総務課

位置：逗子市役所庁舎

1 - 3 地区別面積

単位：平方キロメートル

総面積	逗子	桜山	沼間	池子	山の根	久木	小坪	新宿
17.28	0.74	3.99	3.51	3.80	0.51	2.41	1.59	0.73

資料：総務課

※平成26年10月に国土地理院の計測の基礎となる地図が切り替わり、平成28年11月1日県告示第508号で逗子都市計画区域面積が17.28km²になったことから、それを逗子市の総面積とした。
その後、都市整備課がGISデータを元に地区別面積を算出した。

1 - 4 気象状況

(各年月中)

年 別 月 別	平均 温度 (℃)	最高 温度 (℃)	最低 温度 (℃)	平均 湿度 (%)	降 雨 量 (mm)	最 多 風 向	天 候 (日)				
							晴	雨	曇	雪	みぞれ
平成27年	16.2	33.8	-4.1	71.0	1,588.0	北東	210	36	119	-	-
28年	16.4	33.8	-5.2	77.8	1,475.4	北東	181	65	120	-	-
29年	15.8	35.7	-3.3	76.5	1,623.5	北東	200	45	120	-	-
1月	6.3	18.7	-3.3	59.9	25.5	北東	25	1	5	-	-
2月	7.3	18.2	-2.9	57.3	14.0	北東	18	3	7	-	-
3月	8.4	16.9	-0.7	68.1	95.5	北東	18	6	7	-	-
4月	14.1	23.6	4.5	76.9	111.0	南西	13	5	12	-	-
5月	19.2	26.8	11.0	81.8	76.0	南西	19	3	9	-	-
6月	21.3	27.7	14.3	82.3	150.0	南西	12	3	15	-	-
7月	26.2	32.2	21.3	89.2	90.5	南西	18	3	10	-	-
8月	26.2	35.7	20.4	89.8	197.5	北東	8	5	18	-	-
9月	22.7	31.4	16.4	85.6	310.5	北東	12	4	14	-	-
10月	17.2	29.5	9.2	85.4	457.5	北東	12	10	9	-	-
11月	12.9	22.7	2.8	74.6	72.5	北東	20	2	8	-	-
12月	7.2	16.5	-1.8	67.4	23.0	北東	25	-	6	-	-

資料：警備第一課・警備第二課

2 人 口

2-1 総人口と増加人口の推移 (各年10月1日現在)

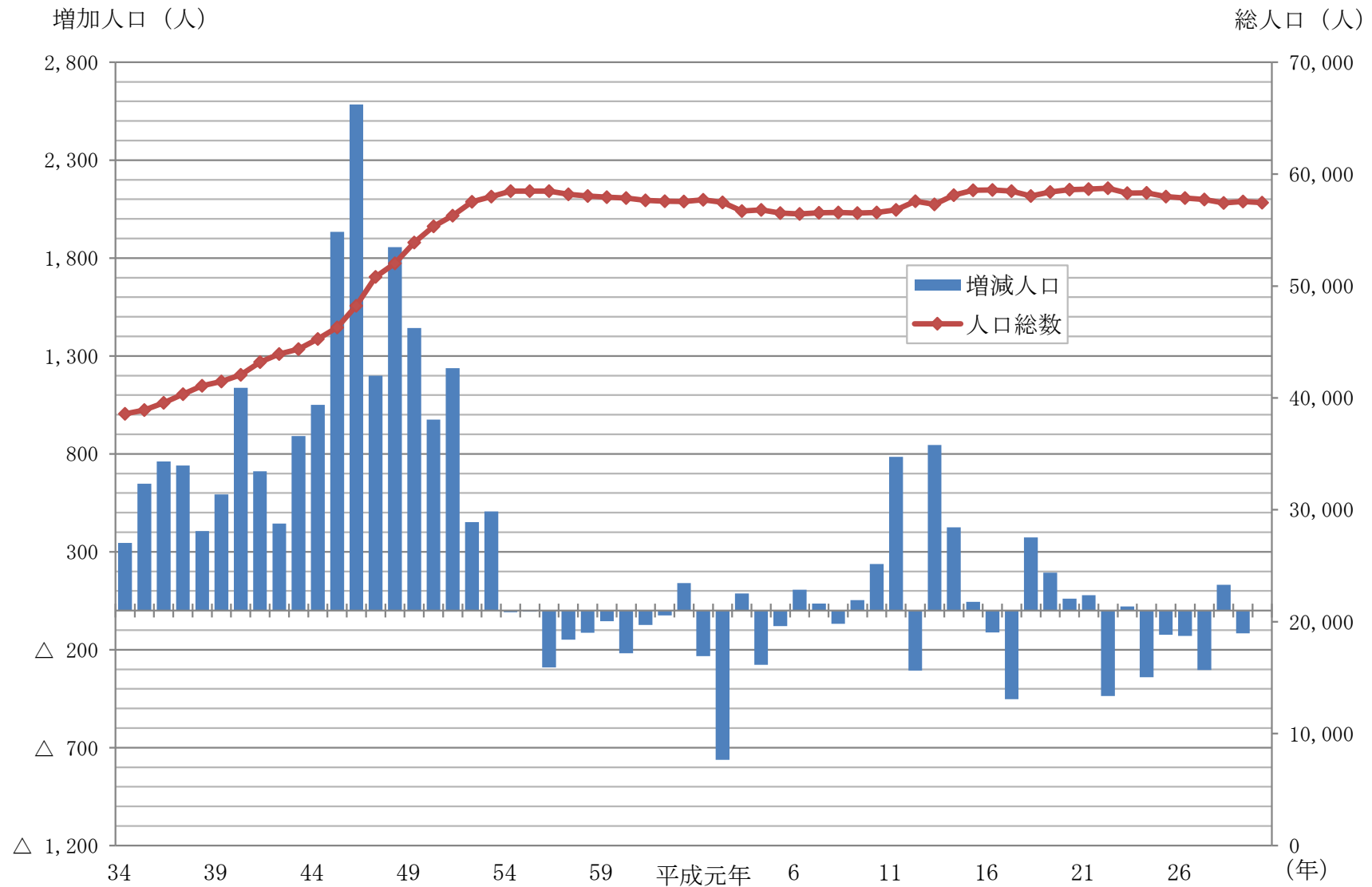

資料：総務課

2-2 人口の年齢別構成 (平成29年1月1日現在)

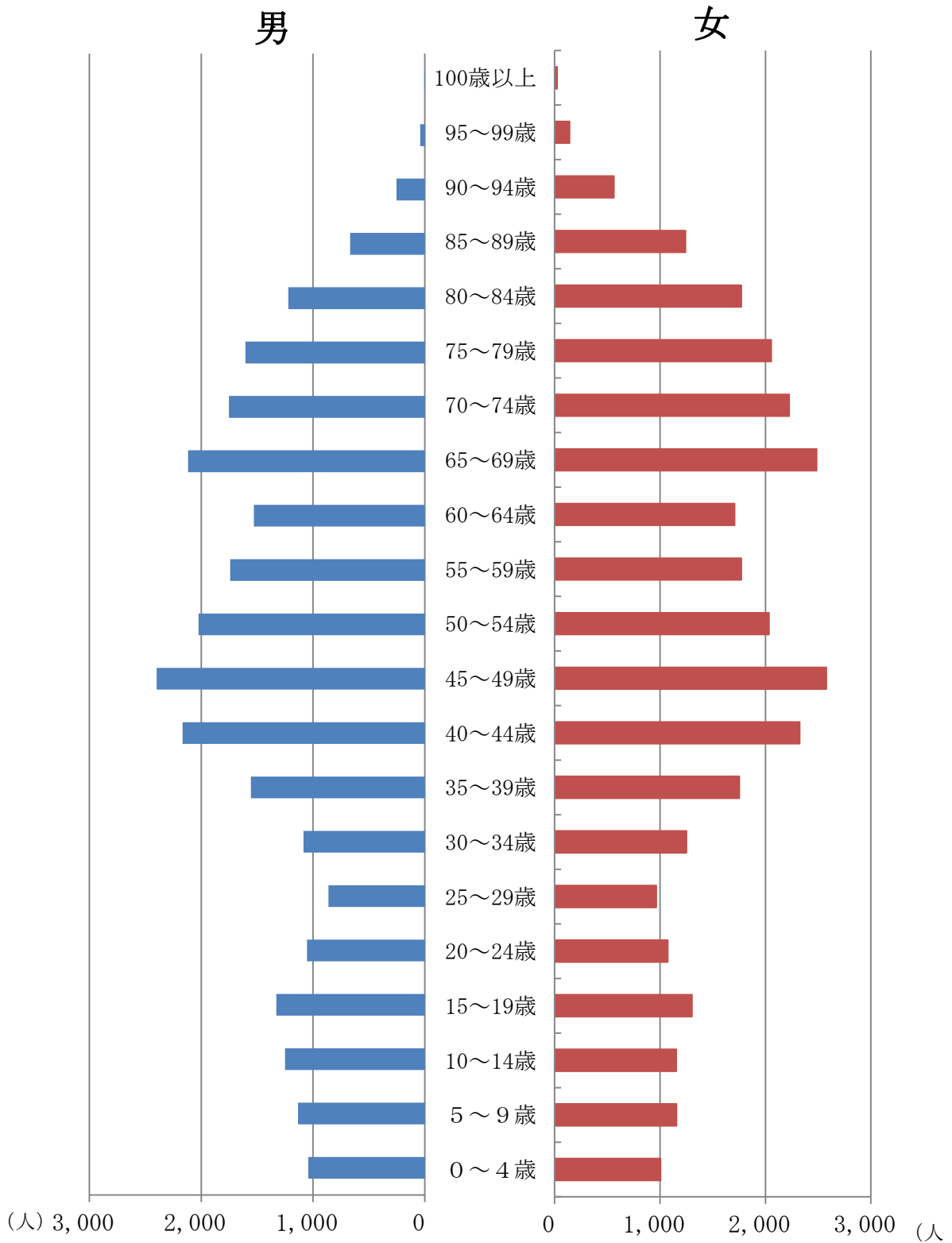

資料：年齢別人口統計調査

2-3 人口と世帯の推移

年 別	世帯 (世帯)	人 口 (人)			前年に対する増減			一世帯 当たりの 人員 (人)	人口密度 (人/ km ²)
		総数	男	女	世帯 (世帯)	人口 (人)	人口 増加率 (%)		
大正元年	1,350	6,836	398
5年	...	7,521	685	110	...	439
※ 9年	1,821	9,152	471	1,631	122	5.0	534
※ 14年	2,533	12,026	6,049	5,977	712	2,874	131	4.7	702
昭和元年	2,502	12,212	6,205	6,007	△31	186	102	4.9	712
※ 5年	3,415	15,308	7,459	7,849	913	3,096	125	4.5	893
※ 10年	3,790	18,393	8,834	9,559	375	3,085	120	4.9	1,073
※ 15年	4,987	23,953	12,146	11,807	1,197	5,560	130	4.8	1,397
※ 20年	...	25,757	12,521	13,236	...	1,804	108	...	1,503
※ 22年	7,739	33,646	16,429	17,217	319	3,492	112	4.3	1,963
※ 25年	8,159	35,908	17,430	18,478	347	18	100	4.4	2,095
※ 30年	8,761	38,091	18,520	19,571	△7	264	101	4.3	2,157
※ 35年	9,809	39,572	19,031	20,541	454	648	102	4.0	2,241
※ 40年	11,517	43,211	20,997	22,214	352	1,138	103	3.8	2,445
41年	11,744	43,922	21,383	22,539	227	711	102	3.7	2,484
42年	12,048	44,366	21,589	22,777	304	444	101	3.7	2,509
43年	12,377	45,257	22,052	23,205	329	891	102	3.7	2,560
44年	12,756	46,308	22,457	23,851	388	1,051	102	3.6	2,619
※ 45年	13,788	48,242	23,325	24,917	1,023	1,934	104	3.5	2,717
46年	14,702	50,826	24,643	26,183	914	2,584	105	3.5	2,846
47年	15,245	52,026	25,243	26,783	543	1,200	102	3.4	2,913
48年	16,002	53,881	26,223	27,658	757	1,855	104	3.4	3,017
49年	16,628	55,323	26,880	28,443	626	1,442	103	3.3	3,098
※ 50年	16,999	56,298	27,374	28,924	371	975	102	3.3	3,152
51年	17,556	57,535	27,916	29,619	557	1,237	102	3.3	3,221
52年	17,908	57,987	28,103	29,884	352	452	101	3.2	3,247
53年	18,274	58,493	28,349	30,144	366	506	101	3.2	3,275
54年	18,522	58,485	28,304	30,181	248	△8	100	3.2	3,275
※ 55年	18,285	58,479	28,221	30,258	△237	△6	100	3.2	3,274
56年	18,481	58,189	28,113	30,076	196	△290	100	3.1	3,258
57年	18,585	58,041	28,039	30,002	104	△148	100	3.1	3,249
58年	18,806	57,928	27,899	30,029	221	△113	100	3.1	3,243
59年	18,981	57,874	27,885	29,989	175	△54	100	3.0	3,240

(各年10月1日現在)

年 別	世帯 (世帯)	人 口 (人)			前年に対する増減			一世帯 当たり の人員 (人)	人口密度 (人/ km ²)
		総数	男	女	世帯 (世帯)	人口 (人)	人口 増加率 (%)		
※ 60年	18,690	57,656	27,674	29,982	△291	△218	100	3.1	3,228
61年	18,845	57,583	27,623	29,960	155	△73	100	3.1	3,224
62年	18,996	57,558	27,584	29,974	151	△25	100	3.0	3,223
63年	19,110	57,699	27,583	30,116	114	141	100	3.0	3,231
平成元年	19,293	57,466	27,517	29,949	183	△233	100	3.0	3,218
※ 2年	19,463	56,704	27,183	29,521	170	△762	99	2.9	3,270
3年	19,774	56,792	27,239	29,553	311	88	100	2.9	3,275
4年	19,963	56,515	27,090	29,425	189	△277	100	2.8	3,259
5年	20,219	56,436	27,097	29,339	256	△79	100	2.8	3,255
6年	20,445	56,543	27,177	29,366	226	107	100	2.8	3,261
※ 7年	20,517	56,578	27,205	29,373	72	35	100	2.8	3,263
8年	20,798	56,511	27,091	29,420	281	△67	100	2.7	3,259
9年	21,081	56,564	27,095	29,469	283	53	100	2.7	3,262
10年	21,459	56,802	27,200	29,602	378	238	100	2.6	3,276
11年	22,018	57,587	27,514	30,073	559	785	101	2.6	3,321
※ 12年	22,000	57,281	27,428	29,853	△18	△306	99	2.6	3,303
13年	22,673	58,127	27,747	30,380	673	846	101	2.6	3,352
14年	23,160	58,552	27,902	30,650	487	425	101	2.5	3,377
15年	23,409	58,597	27,891	30,706	249	45	100	2.5	3,379
16年	23,615	58,485	27,808	30,677	206	△112	100	2.5	3,373
※ 17年	23,121	58,033	27,652	30,381	△494	△452	99	2.5	3,347
18年	23,472	58,406	27,757	30,649	351	373	101	2.5	3,368
19年	23,710	58,600	27,867	30,733	238	194	100	2.5	3,379
20年	23,922	58,660	27,774	30,886	212	60	100	2.5	3,383
21年	24,088	58,738	27,761	30,977	166	78	100	2.4	3,387
※ 22年	23,844	58,302	27,514	30,788	△244	△436	99	2.4	3,362
23年	24,023	58,323	27,501	30,822	179	21	100	2.4	3,363
24年	24,018	57,983	27,289	30,694	5	△340	99	2.4	3,344
25年	24,082	57,859	27,219	30,640	64	△124	99	2.4	3,337
26年	24,164	57,729	27,093	30,636	82	△130	99	2.4	3,341
※ 27年	24,103	57,425	26,936	30,489	△61	△304	99	2.4	3,323
28年	24,415	57,556	26,910	30,646	312	131	100	2.4	3,331
29年	24,520	57,439	26,840	30,599	105	△117	100	2.3	3,324

資料：総務課

(注1) ※印は国勢調査による。

(注2) 人口密度について。

平成26年より計測方法変更に伴い、平成25年以前は総面積17.34 平成26年以降は総面積17.28で計算。

2 - 4 町丁字別人口

町丁字名	平成 24 年				平成 25 年			
	世帯数 (世帯)	人口 (人)	男	女	世帯数 (世帯)	人口 (人)	男	女
総数	24,018	57,983	27,289	30,694	24,082	57,859	27,219	30,640
逗子計	2,812	6,512	2,996	3,516	2,836	6,533	3,011	3,522
逗子1丁目	288	633	288	345	298	639	290	349
逗子2丁目	351	863	393	470	358	877	400	477
逗子3丁目	176	373	167	206	173	359	163	196
逗子4丁目	630	1,435	675	760	636	1,439	679	760
逗子5丁目	347	757	343	414	352	760	342	418
逗子6丁目	295	710	331	379	298	716	332	384
逗子7丁目	725	1,741	799	942	721	1,743	805	938
桜山計	4,374	10,453	4,945	5,508	4,398	10,472	4,961	5,511
桜山1丁目	438	985	462	523	433	964	454	510
桜山2丁目	463	1,053	505	548	449	1,041	502	539
桜山3丁目	484	1,139	547	592	478	1,133	543	590
桜山4丁目	390	904	431	473	400	911	436	475
桜山5丁目	715	1,699	814	885	726	1,714	828	886
桜山6丁目	634	1,673	748	925	645	1,687	752	935
桜山7丁目	501	1,251	596	655	510	1,256	600	656
桜山8丁目	526	1,274	619	655	540	1,294	627	667
桜山9丁目	223	475	223	252	217	472	219	253
沼間計	3,911	9,537	4,488	5,049	3,901	9,468	4,439	5,029
沼間1丁目	826	1,821	843	978	817	1,787	839	948
沼間2丁目	1,039	2,439	1,138	1,301	1,035	2,426	1,129	1,297
沼間3丁目	992	2,599	1,248	1,351	1,006	2,596	1,231	1,365
沼間4丁目	380	891	415	476	373	875	399	476
沼間5丁目	476	1,279	589	690	474	1,277	587	690
沼間6丁目	198	508	255	253	196	507	254	253
池子計	2,479	6,062	2,846	3,216	2,471	6,029	2,843	3,186
池子1丁目	244	585	277	308	248	592	282	310
池子2丁目	1,496	3,537	1,653	1,884	1,467	3,483	1,630	1,853
池子3丁目	744	1,950	919	1,031	761	1,962	926	1,036
池子4丁目	7	19	10	9	7	18	10	8
池子	(12)	(29)	(13)	(16)	(12)	(26)	(5)	(21)
山の根計	1,218	2,796	1,300	1,496	1,212	2,765	1,288	1,477
山の根1丁目	315	712	309	403	309	709	304	405
山の根2丁目	323	715	338	377	323	699	337	362
山の根3丁目	580	1,369	653	716	580	1,357	647	710
久木計	3,857	9,932	4,684	5,248	3,857	9,887	4,637	5,250
久木1丁目	205	480	234	246	205	479	230	249
久木2丁目	249	669	323	346	247	679	331	348
久木3丁目	433	1,004	482	522	414	973	462	511
久木4丁目	548	1,449	689	760	553	1,466	693	773
久木5丁目	412	1,083	516	567	421	1,090	514	576
久木6丁目	198	490	242	248	196	482	236	246
久木7丁目	239	660	331	329	249	657	328	329
久木8丁目	1,395	3,623	1,635	1,988	1,392	3,591	1,618	1,973
久木9丁目	178	474	232	242	180	470	225	245
小坪計	3,554	8,333	3,933	4,400	3,579	8,328	3,939	4,389
小坪1丁目	1,126	2,742	1,308	1,434	1,129	2,732	1,308	1,424
小坪2丁目	496	1,259	601	658	503	1,266	606	660
小坪3丁目	366	804	346	458	350	776	342	434
小坪4丁目	283	636	310	326	282	632	307	325
小坪5丁目	475	910	432	478	486	920	438	482
小坪6丁目	361	895	432	463	362	883	422	461
小坪7丁目	447	1,087	504	583	467	1,119	516	603
新宿計	1,813	4,358	2,097	2,261	1,828	4,377	2,101	2,276
新宿1丁目	413	902	434	468	424	915	431	484
新宿2丁目	428	1,028	491	537	426	1,023	492	531
新宿3丁目	558	1,391	671	720	557	1,388	669	719
新宿4丁目	354	894	430	464	358	904	433	471
新宿5丁目	60	143	71	72	63	147	76	71

(各年10月1日現在)

町丁字名	平成 26 年				平成 27 年			
	世帯数 (世帯)	人 口 (人)	男	女	世帯数 (世帯)	人 口 (人)	男	女
総数	24,164	57,729	27,093	30,636	24,103	57,425	26,936	30,489
逗子計	2,851	6,479	2,968	3,511	2,864	6,437	2,988	3,449
逗子1丁目	298	622	284	338	295	597	266	331
逗子2丁目	348	836	377	459	355	821	372	449
逗子3丁目	174	364	163	201	169	366	170	196
逗子4丁目	636	1,413	666	747	621	1,373	653	720
逗子5丁目	366	772	334	438	364	773	349	424
逗子6丁目	308	726	334	392	306	722	342	380
逗子7丁目	721	1,746	810	936	754	1,785	836	949
桜山計	4,446	10,559	5,006	5,553	4,518	10,731	5,055	5,676
桜山1丁目	435	972	457	515	428	986	462	524
桜山2丁目	458	1,070	509	561	458	1,077	517	560
桜山3丁目	489	1,136	542	594	505	1,205	574	631
桜山4丁目	416	954	464	490	440	1,003	481	522
桜山5丁目	732	1,722	832	890	763	1,769	836	933
桜山6丁目	650	1,707	764	943	654	1,700	754	946
桜山7丁目	514	1,245	595	650	523	1,251	594	657
桜山8丁目	538	1,297	632	665	533	1,289	624	665
桜山9丁目	214	456	211	245	214	451	213	238
沼間計	3,872	9,290	4,352	4,938	3,865	9,333	4,353	4,980
沼間1丁目	801	1,725	812	913	804	1,832	828	1,004
沼間2丁目	1,028	2,405	1,107	1,298	1,026	2,385	1,099	1,286
沼間3丁目	1,001	2,545	1,206	1,339	967	2,504	1,195	1,309
沼間4丁目	374	875	406	469	366	866	398	468
沼間5丁目	470	1,242	573	669	494	1,240	580	660
沼間6丁目	198	498	248	250	208	506	253	253
池子計	2,518	6,058	2,854	3,204	2,495	5,967	2,809	3,158
池子1丁目	251	605	287	318	261	620	289	331
池子2丁目	1,479	3,485	1,626	1,859	1,453	3,403	1,598	1,805
池子3丁目	788	1,967	935	1,032	775	1,927	913	1,014
池子4丁目	7	19	10	9	6	17	9	8
池子	(7)	(18)	(4)	(14)	0	0	0	0
山の根計	1,193	2,751	1,271	1,480	1,170	2,735	1,265	1,470
山の根1丁目	303	707	300	407	312	702	300	402
山の根2丁目	320	707	337	370	317	714	341	373
山の根3丁目	570	1,337	634	703	541	1,319	624	695
久木計	3,905	9,950	4,648	5,302	3,916	9,890	4,626	5,264
久木1丁目	203	486	241	245	210	485	244	241
久木2丁目	245	665	323	342	258	679	329	350
久木3丁目	455	1,036	500	536	448	1,023	496	527
久木4丁目	562	1,502	696	806	562	1,481	675	806
久木5丁目	416	1,080	509	571	418	1,085	508	577
久木6丁目	197	477	232	245	194	476	233	243
久木7丁目	249	656	321	335	257	659	324	335
久木8丁目	1,401	3,584	1,606	1,978	1,396	3,550	1,606	1,944
久木9丁目	177	464	220	244	173	452	211	241
小坪計	3,572	8,319	3,925	4,394	3,499	8,097	3,835	4,262
小坪1丁目	1,114	2,716	1,296	1,420	1,119	2,714	1,285	1,429
小坪2丁目	503	1,261	594	667	492	1,241	589	652
小坪3丁目	358	793	354	439	376	769	352	417
小坪4丁目	276	627	303	324	272	588	288	300
小坪5丁目	484	923	435	488	397	774	364	410
小坪6丁目	365	871	418	453	382	904	442	462
小坪7丁目	472	1,128	525	603	461	1,107	515	592
新宿計	1,807	4,323	2,069	2,254	1,776	4,235	2,005	2,230
新宿1丁目	408	875	410	465	390	847	392	455
新宿2丁目	434	1,048	501	547	445	1,065	499	566
新宿3丁目	550	1,374	661	713	533	1,332	636	696
新宿4丁目	355	883	422	461	350	854	408	446
新宿5丁目	60	143	75	68	58	137	70	67

(各年10月1日現在)

町丁字名	平成 28 年				平成 29 年			
	世帯数 (世帯)	人口 (人)	男	女	世帯数 (世帯)	人口 (人)	男	女
総数	24,415	57,556	26,910	30,646	24,520	57,439	26,840	30,599
逗子計	2,903	6,491	3,011	3,480	2,945	6,495	3,004	3,491
逗子1丁目	292	601	276	325	291	595	266	329
逗子2丁目	354	819	363	456	348	791	351	440
逗子3丁目	168	367	166	201	161	348	159	189
逗子4丁目	614	1,375	652	723	630	1,391	660	731
逗子5丁目	358	755	342	413	363	763	342	421
逗子6丁目	323	760	363	397	334	779	372	407
逗子7丁目	794	1,814	849	965	818	1,828	854	974
桜山計	4,626	10,843	5,079	5,764	4,652	10,838	5,084	5,754
桜山1丁目	436	995	468	527	442	1,001	466	535
桜山2丁目	461	1,095	522	573	465	1,086	517	569
桜山3丁目	511	1,195	567	628	508	1,190	564	626
桜山4丁目	459	1,030	497	533	461	1,024	489	535
桜山5丁目	810	1,819	850	969	806	1,808	848	960
桜山6丁目	653	1,685	741	944	662	1,711	762	949
桜山7丁目	531	1,259	596	663	530	1,232	586	646
桜山8丁目	547	1,302	621	681	556	1,322	631	691
桜山9丁目	218	463	217	246	222	464	221	243
沼間計	3,898	9,294	4,330	4,964	3,914	9,238	4,297	4,941
沼間1丁目	797	1,796	796	1,000	805	1,802	789	1,013
沼間2丁目	1,049	2,428	1,128	1,300	1,058	2,435	1,126	1,309
沼間3丁目	978	2,480	1,193	1,287	972	2,420	1,167	1,253
沼間4丁目	366	841	379	462	371	840	381	459
沼間5丁目	498	1,239	582	657	498	1,241	587	654
沼間6丁目	210	510	252	258	210	500	247	253
池子計	2,525	5,967	2,799	3,168	2,521	5,958	2,795	3,163
池子1丁目	261	624	289	335	257	612	281	331
池子2丁目	1,467	3,397	1,587	1,810	1,476	3,432	1,614	1,818
池子3丁目	784	1,911	909	1,002	770	1,878	890	988
池子4丁目	6	17	9	8	6	17	9	8
池子	7	18	5	13	12	19	1	18
山の根計	1,145	2,674	1,253	1,421	1,158	2,679	1,247	1,432
山の根1丁目	316	697	304	393	323	728	322	406
山の根2丁目	303	688	329	359	301	675	323	352
山の根3丁目	526	1,289	620	669	534	1,276	602	674
久木計	3,969	9,897	4,613	5,284	3,990	9,930	4,624	5,306
久木1丁目	212	485	245	240	215	494	243	251
久木2丁目	259	665	318	347	270	683	322	361
久木3丁目	456	1,054	500	554	461	1,070	510	560
久木4丁目	582	1,497	681	816	591	1,527	699	828
久木5丁目	429	1,096	510	586	432	1,089	511	578
久木6丁目	192	467	230	237	193	468	233	235
久木7丁目	258	655	331	324	251	642	322	320
久木8丁目	1,403	3,530	1,589	1,941	1,397	3,512	1,579	1,933
久木9丁目	178	448	209	239	180	445	205	240
小坪計	3,554	8,113	3,819	4,294	3,527	7,992	3,765	4,227
小坪1丁目	1,134	2,723	1,283	1,440	1,124	2,687	1,269	1,418
小坪2丁目	497	1,224	577	647	492	1,200	564	636
小坪3丁目	385	777	346	431	380	754	340	414
小坪4丁目	270	579	284	295	267	563	272	291
小坪5丁目	416	799	371	428	408	784	365	419
小坪6丁目	388	899	442	457	393	908	449	459
小坪7丁目	464	1,112	516	596	463	1,096	506	590
新宿計	1,795	4,277	2,006	2,271	1,813	4,309	2,024	2,285
新宿1丁目	399	876	392	484	404	880	397	483
新宿2丁目	446	1,067	496	571	442	1,058	493	565
新宿3丁目	533	1,328	632	696	546	1,351	641	710
新宿4丁目	353	857	409	448	350	858	410	448
新宿5丁目	64	149	77	72	71	162	83	79

資料：総務課

(注1) 国勢調査確定数を基準人口とした推計人口。

(注2) ()の数字は負の値を示す。

2-5 人口の自然動態

(各年中)

年 別	出 生	死 亡	死 産	婚 姻	離 婚
	人	人	人	件	件
昭和47年	999	303	54	553	40
48年	1,062	320	45	525	50
49年	919	311	37	483	52
50年	844	312	38	435	54
51年	814	272	25	437	35
52年	781	340	26	359	35
53年	747	297	29	334	53
54年	709	328	33	318	47
55年	649	358	29	320	64
56年	608	366	30	325	87
57年	570	371	18	316	79
58年	562	364	21	316	76
59年	513	346	23	267	62
60年	523	417	22	295	65
61年	525	354	24	285	52
62年	449	397	22	299	62
63年	462	432	20	316	65
平成元年	398	397	19	291	83
2年	388	421	16	322	62
3年	450	416	20	324	110
4年	374	432	11	361	74
5年	442	448	12	342	83
6年	418	501	13	351	70
7年	414	445	17	365	87
8年	417	471	16	355	96
9年	421	495	8	336	119
10年	452	506	18	341	101
11年	453	499	10	334	104
12年	443	514	10	334	104
13年	465	515	10	340	117
14年	477	549	17	316	121
15年	435	487	12	289	116
16年	381	540	15	279	113
17年	383	599	10	277	100
18年	421	598	8	284	103
19年	428	554	10	270	93
20年	392	556	12	292	93
21年	397	569	11	273	93
22年	408	601	8	294	87
23年	408	638	12	269	95
24年	384	667	8	215	89
25年	403	576	10	230	75
26年	371	612	10	234	86
27年	381	647	7	239	85
28年	377	719	4	218	87

資料：鎌倉保健福祉事務所（平成28年 神奈川県衛生統計年報）

2 - 6 年 齡 別 人 口

單位：人

年 齡	總 數	男	女	年 齡	總 數	男	女
總 數	57,598	26,906	30,692				
0 - 4	2,049	1,043	1,006	25 - 29	1,828	862	966
0	387	182	205	25	342	156	186
1	403	206	197	26	314	148	166
2	393	191	202	27	356	181	175
3	432	228	204	28	401	192	209
4	434	236	198	29	415	185	230
5 - 9	2,290	1,134	1,156	30 - 34	2,336	1,085	1,251
5	452	233	219	30	395	173	222
6	437	220	217	31	460	221	239
7	469	226	243	32	486	243	243
8	468	224	244	33	495	213	282
9	464	231	233	34	500	235	265
10 - 14	2,405	1,250	1,155	35 - 39	3,307	1,555	1,752
10	488	249	239	35	542	258	284
11	454	225	229	36	598	286	312
12	487	258	229	37	668	310	358
13	466	247	219	38	721	333	388
14	510	271	239	39	778	368	410
15 - 19	2,630	1,327	1,303	40 - 44	4,493	2,167	2,326
15	519	255	264	40	823	384	439
16	544	279	265	41	802	393	409
17	526	278	248	42	898	456	442
18	536	254	282	43	1,009	499	510
19	505	261	244	44	961	435	526
20 - 24	2,128	1,053	1,075	45 - 49	4,976	2,399	2,577
20	485	239	246	45	1,012	495	517
21	475	223	252	46	994	480	514
22	409	215	194	47	936	451	485
23	381	193	188	48	971	455	516
24	378	183	195	49	1,063	518	545

(平成29年1月1日現在)

年 齡	総 数	男	女	年 齡	総 数	男	女
50—54	4,058	2,023	2,035	75—79	3,661	1,605	2,056
5 0	741	353	388	7 5	878	380	498
5 1	880	437	443	7 6	764	340	424
5 2	831	428	403	7 7	681	296	385
5 3	838	428	410	7 8	590	249	341
5 4	768	377	391	7 9	748	340	408
55—59	3,513	1,741	1,772	80—84	2,991	1,220	1,771
5 5	746	374	372	8 0	671	268	403
5 6	716	355	361	8 1	651	284	367
5 7	723	364	359	8 2	562	220	342
5 8	691	322	369	8 3	579	238	341
5 9	637	326	311	8 4	528	210	318
60—64	3,236	1,528	1,708	85—89	1,909	668	1,241
6 0	586	270	316	8 5	441	166	275
6 1	640	303	337	8 6	452	167	285
6 2	669	322	347	8 7	396	131	265
6 3	664	304	360	8 8	341	115	226
6 4	677	329	348	8 9	279	89	190
65—69	4,605	2,118	2,487	90—94	816	254	562
6 5	700	320	380	9 0	227	67	160
6 6	825	401	424	9 1	206	70	136
6 7	1,013	480	533	9 2	170	56	114
6 8	1,025	456	569	9 3	132	38	94
6 9	1,042	461	581	9 4	81	23	58
70—74	3,977	1,751	2,226	95—99	183	41	142
7 0	729	334	395	9 5	74	14	60
7 1	680	283	397	9 6	40	6	34
7 2	810	355	455	9 7	28	6	22
7 3	921	408	513	9 8	25	8	17
7 4	837	371	466	9 9	16	7	9
				100以上	26	1	25
				年齢不詳	181	81	100

資料：年齢別人口統計調査

2-7 産業別（3部門）（大分類）15歳以上就業者数

単位：人

	平成2年			平成7年			平成12年		
	総数	男	女	総数	男	女	総数	男	女
総数	26,201	16,844	9,357	26,866	16,971	9,895	26,103	16,232	9,871
第1次産業	141	111	30	132	107	25	134	105	29
第2次産業	7,107	5,625	1,482	6,531	5,152	1,379	5,510	4,401	1,109
第3次産業	18,812	11,022	7,790	19,991	11,596	8,395	20,228	11,587	8,641
農業	69	55	14	73	62	11	87	72	15
林業	1	1	—	1	1	—	—	—	—
漁業	71	55	16	58	44	14	47	33	14
鉱業	4	2	2	6	5	1	17	16	1
建設業	2,109	1,729	380	2,182	1,777	405	1,803	1,492	311
製造業	4,994	3,894	1,100	4,343	3,370	973	3,690	2,893	797
電気・ガス・熱供給・水道業	124	102	22	135	119	16	110	101	9
情報通信業	1,517	1,256	261	1,544	1,254	290	1,586	1,262	324
運輸業	—	—	—	—	—	—	—	—	—
学術研究 専門・技術サービス業	—	—	—	—	—	—	—	—	—
卸売・小売業	6,387	3,442	2,945	6,623	3,536	3,087	6,192	3,203	2,989
飲食店	—	—	—	—	—	—	—	—	—
宿泊業	—	—	—	—	—	—	—	—	—
金融・保険業	1,376	705	671	1,248	654	594	1,039	549	490
不動産業	607	383	224	665	411	254	692	459	233
医療・福祉業	—	—	—	—	—	—	—	—	—
教育・学習支援業	—	—	—	—	—	—	—	—	—
生活関連サービス・娯楽業	—	—	—	—	—	—	—	—	—
複合サービス業	—	—	—	—	—	—	—	—	—
サービス業	7,754	4,489	3,265	8,631	4,875	3,756	9,667	5,319	4,348
公務	1,047	645	402	1,145	747	398	942	694	248
分類不能の産業	141	86	55	212	116	96	231	139	92

(注1) 総数には分類不能の産業を含む。

(注2) 平成17年調査からは情報通信業と運輸業、卸売・小売業と飲食店を分け、飲食店と宿泊業を合わせて分類した。また、医療・福祉業、教育・学習支援業、複合サービス業を新しく分類に追加した。

(各年10月1日現在)

平成17年			平成22年			平成27年			
総数	男	女	総数	男	女	総数	男	女	
25,781	15,411	10,370	25,344	14,764	10,580	24,855	14,052	10,803	総数
117	94	23	91	68	23	119	86	33	第1次産業
4,583	3,693	890	3,896	3,104	792	3,762	2,931	831	第2次産業
20,636	11,349	9,287	20,302	11,032	9,270	19,856	10,473	9,383	第3次産業
83	70	13	70	53	17	93	69	24	農業
—	—	—	1	1	—	0	0	0	林業
34	24	10	20	14	6	26	17	9	漁業
2	2	0	2	1	1	2	1	1	鉱業
1,611	1,327	284	1,429	1,184	245	1,344	1,090	254	建設業
2,970	2,364	606	2,465	1,919	546	2,416	1,840	576	製造業
87	77	10	94	85	9	99	84	15	電気・ガス・熱供給・水道業
1,496	1,155	341	1,629	1,262	367	1,485	1,162	323	情報通信業
1,112	921	191	1,164	942	222	1,101	908	193	運輸業
—	—	—	1,718	1,216	502	1,655	1,144	511	学術研究 専門・技術サービス業
4,851	2,484	2,367	4,438	2,300	2,138	3,998	1,952	2,046	卸売・小売業
1,324	597	727	1,504	617	887	1,534	610	924	飲食店 宿泊業
887	461	426	803	400	403	779	393	386	金融・保険業
726	467	259	942	586	356	886	557	329	不動産業
2,457	670	1,787	2,634	736	1,898	2,990	829	2,161	医療・福祉業
1,622	718	904	1,605	673	932	1,602	685	917	教育・学習支援業
—	—	—	—	—	—	927	384	543	生活関連サービス・娯楽業
149	89	60	62	31	31	113	64	49	複合サービス業
4,883	3,035	1,848	2,609	1,533	1,076	1,620	1,058	562	サービス業
1,042	675	367	1,100	651	449	1,067	643	424	公務
445	275	170	1,055	560	495	1,118	562	556	分類不能の産業

資料:国勢調査

2-8 県内各市の人口と世帯

(平成29年10月1日現在)

市町村名	世帯数 (世帯)	人口 (人)		
		総数	男	女
神奈川県計	4,066,253	9,161,139	4,570,333	4,590,806
市部計	3,948,363	8,870,190	4,427,193	4,442,997
郡部計	117,890	290,949	143,140	147,809
横浜市	1,673,662	3,733,234	1,856,298	1,876,936
川崎市	716,470	1,503,690	762,262	741,428
相模原市	318,888	722,157	361,503	360,654
横須賀市	166,882	400,909	199,937	200,972
平塚市	109,938	258,439	129,635	128,804
鎌倉市	73,666	172,284	81,195	91,089
藤沢市	185,282	428,837	212,118	216,719
小田原市	80,642	192,407	93,724	98,683
茅ヶ崎市	100,278	240,618	117,254	123,364
逗子市	24,520	57,439	26,840	30,599
三浦市	17,504	43,877	21,083	22,794
秦野市	70,689	165,909	84,832	81,077
厚木市	98,145	225,693	116,655	109,038
大和市	104,794	235,190	117,668	117,522
伊勢原市	44,261	102,157	51,734	50,423
海老名市	54,942	131,203	66,014	65,189
座間市	57,365	129,352	64,679	64,673
南足柄市	16,441	42,656	21,006	21,650
綾瀬市	33,994	84,139	42,756	41,383
三浦郡葉山町	12,647	31,964	15,102	16,862
高座郡寒川町	19,258	48,121	24,394	23,727
中郡	23,797	59,459	28,827	30,632
足柄上郡	24,507	65,081	32,113	32,968
足柄下郡	20,150	43,181	20,240	22,941
愛甲郡	17,531	43,143	22,464	20,679

資料：神奈川県人口統計調査

(注) 平成27年国勢調査確定数を基準人口とした推計人口。

2-9 産業別年齢別15歳以上就業者数

単位：人

(平成27年10月1日現在)

年 齢	総数	農業	林業	漁業	鉱業 採石業 砂利採取業	建設業	製造業	電気・ガス 水道業 熱供給業	情報 通信業	運輸業 郵便業	卸売業 小売業
総 数	24,855	93	0	26	2	1,344	2,416	99	1,485	1,101	3,998
15～19歳	282	0	0	1	0	5	10	0	1	6	94
20～24	1,057	2	0	0	0	28	57	0	47	29	254
25～29	1,444	1	0	0	0	54	120	5	89	52	292
30～34	1,739	4	0	0	1	85	159	4	138	77	301
35～39	2,445	7	0	0	0	123	247	10	226	120	382
40～44	3,450	17	0	5	0	221	349	19	279	172	517
45～49	3,565	12	0	2	0	191	434	18	267	167	535
50～54	3,045	7	0	0	1	148	382	14	205	151	421
55～59	2,430	4	0	2	0	115	298	18	102	96	368
60～64	2,019	7	0	8	0	136	171	8	57	113	286
65～69	1,746	13	0	3	0	119	93	3	47	80	277
70～74	966	11	0	4	0	79	51	0	14	30	148
75～79	417	4	0	0	0	25	31	0	6	6	77
80～84	173	3	0	1	0	10	11	0	5	1	34
85歳以上	77	1	0	0	0	5	3	0	2	1	12

年 齢	金融業 保険業	不動産業 物品賃貸業	学術研究、 専門・技術 サービス業	宿泊業 飲食サー ビス業	生活関連 サービス業 娯楽業	教育 学習支援 業	医療 福祉	複合サー ビス事業	サービス業 (他に分類さ れないもの)	公務 (他に分類さ れないもの)	分類不能 の産業
総 数	779	886	1,655	1,534	927	1,602	2,990	113	1,692	1,067	1,118
15～19歳	0	1	0	93	15	20	5	0	8	1	22
20～24	30	15	20	174	72	76	123	5	45	25	55
25～29	42	23	67	95	71	106	180	14	77	81	75
30～34	60	34	87	113	71	102	212	13	112	78	88
35～39	74	56	172	160	82	114	281	13	127	109	142
40～44	84	98	241	206	119	181	401	20	204	158	159
45～49	149	87	254	179	98	210	426	11	207	188	130
50～54	138	91	212	127	88	223	354	21	190	174	98
55～59	89	83	181	101	62	217	322	9	155	119	89
60～64	56	97	139	107	80	167	266	5	178	80	58
65～69	32	143	118	107	90	99	239	2	177	29	75
70～74	15	85	94	47	50	58	102	0	96	18	64
75～79	8	40	43	18	15	16	56	0	31	6	35
80～84	2	18	20	6	12	9	14	0	10	1	16
85歳以上	0	15	7	1	2	4	9	0	3	0	12

資料：国勢調査 就業状態等基本集計

2-10 昼夜間人口

単位：人

(各年10月1日現在)

年 別	夜 間 人 口	流 入			流 出			差 (流入-流出) △は流出超過	昼 間 人 口
		総 数	就業者	通学者	総 数	就業者	通学者		
平成7年	56,570	9,068	5,708	3,360	23,389	19,520	3,869	△14,321	42,249
12年	57,192	8,962	5,927	3,035	22,092	18,993	3,099	△13,130	44,062
17年	57,752	8,953	6,227	2,726	21,207	18,358	2,849	△12,254	45,498
22年	58,302	9,111	6,143	2,968	20,116	17,396	2,720	△11,005	47,297
27年	57,425	8,899	6,077	2,822	20,106	17,265	2,841	△11,207	46,218

資料：国勢調査 従業地・通学地集計結果

(注1) 流出人口、流入人口は、15歳未満を含む。

2-11 常住地による従業・通学、従業地・通学地による 常住市区町村別15歳以上就業者数及び通学者数

単位：人

(平成27年10月1日現在)

常住地、従業・ 通学市区町村	総数	就業者	通学者	従業地・通学地、 常住市区町村	総数	就業者	通学者
逗子市に常住する 就業者・通学者 ※1	31,695	24,855	6,840	逗子市で従業・ 通学する者 ※3	16,255	13,667	2,588
逗子市で従業・通学	7,432	6,990	442	逗子市に常住	7,432	6,990	442
自 宅	2,195	2,195	-	自 宅	2,195	2,195	-
自 宅 外	5,237	4,795	442	自 宅 外	5,237	4,795	442
逗子市外で従業・通 学(流出人口) ※2	19,789	17,400	2,389	逗子市外に常住 (流入人口)	8,161	6,077	2,084
神奈川県内	12,857	11,154	1,701	神奈川県内	7,965	5,897	2,068
横浜市	5,977	5,230	747	横浜市	2,642	1,753	889
川崎市	668	618	50	川崎市	107	68	39
相模原市	59	39	20	相模原市	31	22	9
横須賀市	2,195	1,852	343	横須賀市	2,427	1,770	657
平塚市	148	97	51	平塚市	87	63	24
鎌倉市	2,049	1,820	229	鎌倉市	662	558	104
藤沢市	732	540	192	藤沢市	369	285	84
小田原市	40	26	14	小田原市	46	23	23
茅ヶ崎市	107	94	13	茅ヶ崎市	184	142	42
三浦市	71	61	10	三浦市	196	118	78
秦野市	10	6	4	秦野市	7	6	1
厚木市	73	61	10	厚木市	9	9	-
大和市	35	32	3	大和市	28	20	8
伊勢原市	19	12	7	伊勢原市	5	2	3
海老名市	21	18	3	海老名市	13	10	3
座間市	14	14	-	座間市	8	5	3
綾瀬市	21	21	-	綾瀬市	8	7	1
葉山町	579	577	2	葉山町	1,079	999	80
寒川町	17	17	-	寒川町	7	6	1
大磯町	4	3	1	大磯町	13	9	4
二宮町	2	-	2	二宮町	19	12	7
その他	16	16	-	その他	18	10	8
東京都	6,416	5,791	625	東京都	141	128	13
特別区部	6,091	5,591	500	特別区部	105	94	11
その他	325	200	125	その他	36	34	2
埼玉県	66	50	16	埼玉県	12	12	-
千葉県	114	96	18	千葉県	12	12	-
その他	188	174	14	その他	64	58	6

資料：国勢調査従業地・通学地集計その1第2表、第3表

※1 従業地・通学地「不詳」を含む。

※2 他市区町村に従業・通学で、従業地・通学地「不詳」を含む。

※3 従業地・通学地「不詳」で、当地に常住している者を含む。

2-12 外国人住民国籍別人員数

単位：人

(各年3月31日現在)

国	籍	平成27年	平成28年	平成29年	平成30年
総	数	406	420	479	504
オーストラリア		4	4	5	7
オーストリア		0	1	0	0
ベルギー		0	0	1	0
ブルンジ		1	1	0	1
ミャンマー		3	3	3	3
バングラデシュ		6	6	6	6
ベリズ		1	1	1	1
カンボジア		1	1	1	1
カナダ		7	6	9	10
チリ		1	0	0	1
中国		37	46	56	58
台湾		14	21	17	17
デンマーク		0	0	1	0
フランス		5	5	9	8
ドイツ		8	8	9	8
ギリシア		1	1	1	1
インドネシア		11	6	6	7
インドネシア		2	2	3	4
イタリア		1	1	1	1
イタリア		4	5	6	4
韓国・朝鮮		119	116	122	127
マレーシア		2	3	3	3
ネパール		3	7	11	24
ニュージーランド		3	1	1	1
ペルー		2	2	2	3
フィリピン		39	38	42	46
ポルトガル		1	1	1	1
ルーマニア		1	1	5	4
ロシア		6	7	9	8
スペイン		1	1	1	1
スウェーデン		2	3	4	5
スイス		2	2	3	3
シンガポール		1	1	1	1
タイ		13	12	13	13
南アフリカ共和国		0	0	1	1
エジプト		0	0	1	1
英国		16	18	19	21
米国		80	79	84	86
ウクライナ		0	0	0	1
ウズベキスタン		0	0	4	3
ベネズエラ		2	3	3	1
ベトナム		6	7	14	12

資料：戸籍住民課

3 事業所

3-1 事業所の推移

産業大分類	平成 24 年		平成 26 年		平成 28 年	
	事業所数	従業者数	事業所数	従業者数	事業所数	従業者数
総 数		人		人		人
	1,872	13,447	1,891	15,193	1,810	12,981
農・林・漁業	-	-	1	21	1	21
鉱業・採石業・ 砂利採集業	-	-	-	-	-	-
建設業	155	632	142	575	132	656
製造業	57	325	52	269	44	174
電気・ガス・熱供給・ 水道業	-	-	2	8	-	-
情報通信業	29	147	24	81	21	58
運輸・郵便業	13	466	13	404	12	382
卸売・小売業	478	3,310	462	3,465	439	3,192
金融・保険業	21	239	19	280	19	328
不動産賃貸業	210	626	208	612	190	577
学術研究・専門 技術サービス業	99	354	98	306	91	330
宿泊・飲食業 サービス業	215	1,594	215	1,607	226	1,484
生活関連サービス業 娯楽業	184	1,217	185	1,144	188	1,064
教習支援業	101	774	117	1,488	100	877
医療・福祉	210	3,079	240	3,397	260	3,110
複合サービス事業	8	69	8	183	8	185
サービス業 (他に分類されない)	92	615	92	714	79	543
公務	-	-	13	639	-	-

資料：平成24年 経済センサス活動調査（公務を含まない調査）

資料：平成26年 経済センサス基礎調査（公務を含む調査）

資料：平成28年 経済センサス活動調査（公務を含まない調査）

（注）経済センサス基礎調査は公務を含む調査であり、経済センサス活動調査は公務を含まない調査である。本表は公務を含む年と含まない年が混在する。

3-2 県内各市の事業所の状況

市名	平成21年（7月1日現在）		平成24年（2月1日現在）		平成26年（7月1日現在）		平成28年（6月1日現在）	
	事業所数	従業者数	事業所数	従業者数	事業所数	従業者数	事業所数	従業者数
	人		人		人		人	
横浜市	121,943	1,468,395	114,454	1,428,600	120,440	1,535,054	114,930	1,475,974
川崎市	43,525	517,728	40,916	514,781	43,023	574,553	40,934	543,812
相模原市	24,790	252,931	23,124	240,371	23,908	260,191	22,480	248,832
横須賀市	14,618	131,221	13,410	124,125	13,562	135,911	12,816	120,811
平塚市	10,494	112,767	9,736	106,753	9,984	110,168	9,365	104,818
鎌倉市	7,764	70,916	7,228	66,493	7,524	71,471	7,226	68,800
藤沢市	13,424	151,777	12,944	149,452	13,758	165,675	13,027	158,104
小田原市	8,805	86,956	8,271	87,424	8,165	86,522	7,763	82,174
茅ヶ崎市	6,957	57,963	6,576	58,858	6,833	61,563	6,446	55,805
逗子市	1,959	13,650	1,872	13,447	1,878	14,554	1,810	12,981
三浦市	2,002	13,938	1,887	13,136	1,899	14,190	1,824	13,062
秦野市	5,177	53,533	4,835	53,234	4,945	55,057	4,609	51,583
厚木市	10,083	144,697	9,498	141,511	9,936	147,889	9,602	147,906
大和市	8,142	81,133	7,580	76,316	7,850	81,934	7,479	76,799
伊勢原市	3,990	42,689	3,781	41,913	3,822	43,538	3,608	41,583
海老名市	4,255	53,222	4,055	53,913	4,345	59,001	4,398	58,600
座間市	3,600	36,291	3,251	34,277	3,468	38,580	3,222	36,833
南足柄市	1,631	16,251	1,512	14,540	1,533	14,772	1,398	13,729
綾瀬市	3,186	36,028	3,044	33,927	3,105	35,710	2,910	34,573

資料：平成21年 経済センサス基礎調査（公務を含む調査）のうち公務を含まない値を掲載

資料：平成24年 経済センサス活動調査（公務を含まない調査）

資料：平成26年 経済センサス基礎調査（公務を含む調査）のうち公務を含まない値を掲載

資料：平成28年 経済センサス活動調査（公務を含まない調査）

（注）経済センサス基礎調査は公務を含む調査であり、経済センサス活動調査は公務を含まない調査である。本表は公務を含まない値で統一させるため経済センサス基礎調査から公務を抜いた値を掲載している。

4 農林・水産

4-1 農家数と面積

(各年2月1日現在)

年 別	農家数	面積
	戸	a
平成7年	15	320
12年	13	283
17年	13	220
22年	2	X
27年	X	X

資料：農林業センサス

X：秘匿を要するもの。

(件数が少ないため、面積などが割り出せ個人情報公開になりかねないため。)

4 - 2 海面、内水面漁業協同組合員数

(各年1月1日現在)

年 別	総 数		海 面		内 水 面	
	組合数 (組合)	組合員数 (人)	組合数 (組合)	組合員数 (人)	組合数 (組合)	組合員数 (人)
平成28年	1	34	1	34	-	-
29年	1	33	1	33	-	-
30年	1	33	1	33	-	-

資料：経済観光課

4-3 漁獲量

単位：トン

(各年中)

年 別	総漁獲高	魚 類	貝 類	藻 類	水産動物
平成26年	99.7	39.3	29.4	24.4	6.6
27年	84.9	31.3	16.0	31.2	6.4
28年	81.0	29.8	12.1	32.1	7.0

資料：経済観光課

(注) 小坪漁港

5 商業・製造業

5 - 1 商業の推移

(平成24年 7月1日現在)
(平成28年 6月1日現在)

年 別	総 数			卸 売 業			小 売 業		
	事業所数 (店)	従業者数 (人)	年間販売額 (百万円)	事業所数 (店)	従業者数 (人)	年間販売額 (百万円)	事業所数 (店)	従業者数 (人)	年間販売額 (百万円)
平成24年	345	2,469	40,333	43	264	6,844	302	2,205	33,490
28年	350	2,682	46,519	37	236	7,015	313	2,446	39,505

資料：経済センサス-活動調査

(注) 単位未満四捨五入のため、総数と内訳は一致しない場合がある。

5-2 県内各市の商業の状況

(平成28年6月1日現在)

市名	事業所数 (店)	従業者数 (人)	年間商品販売額 (百万円)
横浜市	20,225	227,556	10,699,590
川崎市	6,694	74,184	3,023,201
相模原市	3,751	40,395	1,194,815
横須賀市	2,524	21,266	518,722
平塚市	1,780	17,109	598,176
鎌倉市	1,539	10,558	213,440
藤沢市	2,480	26,001	742,912
小田原市	1,732	14,871	400,281
茅ヶ崎市	1,106	9,344	205,680
逗子市	350	2,682	46,519
三浦市	384	2,624	93,623
秦野市	868	7,896	174,224
厚木市	1,777	18,542	1,196,383
大和市	1,315	14,198	432,117
伊勢原市	598	6,608	244,190
海老名市	816	9,356	300,314
座間市	550	6,322	298,706
南足柄市	221	1,695	32,853
綾瀬市	364	3,736	141,950

資料：経済センサスー活動調査

(注1) 管理・補助的経済活動のみを行う事業所、産業細分類が格付不能の事業所、卸売の商品販売額(仲立手数料を除く)、小売の商品販売額及び仲立手数料のいずれの金額も無い事業所は含まない。

(注2) 従業者数とは、「個人業主」「無給家族従業者」「有給役員」及び「常用雇用者」の計であり、臨時雇用者は含まれていない。

5-3 産業小分類別商店数・従業者数及び年間商品販売額

(各年6月1日現在)

産 業 小 分 類	平成28年		
	事業所数 (店)	従業者数 (人)	年間販売額 (百万円)
卸 売 業 ・ 小 売 業 計	350	2,682	46,519
卸 売 業 計	37	236	7,015
織 維 品 卸 売 業 (衣服, 身の回り品を除く)	1	3	X
衣 服 卸 売 業	-	-	-
身 の 回 り 品 卸 売 業	3	8	X
農 畜 産 物 ・ 水 産 物 卸 売 業	6	47	X
食 料 ・ 飲 料 卸 売 業	4	61	X
建 築 材 料 卸 売 業	3	6	X
化 学 製 品 卸 売 業	2	7	X
石 油 ・ 鉱 物 卸 売 業	-	-	-
鉄 鋼 製 品 卸 売 業	1	1	X
非 鉄 金 属 卸 売 業	-	-	-
再 生 資 源 卸 売 業	1	1	X
産 業 機 械 器 具 卸 売 業	-	-	-
自 動 車 卸 売 業	1	5	X
電 気 機 械 器 具 卸 売 業	1	12	X
そ の 他 の 機 械 器 具 卸 売 業	2	8	X
家 具 ・ 建 具 ・ じ ゅ う 器 等 卸 売 業	1	1	X
医 薬 品 ・ 化 粧 品 等 卸 売 業	3	12	912
紙 ・ 紙 製 品 卸 売 業	1	2	X
他 に 分 類 さ れ な い 卸 売 業	7	62	X

(注1) 単位未満四捨五入のため、総数と内訳は一致しない場合があります。

(注2) 「X」は1又は2の事業所に関する数値で、個々の申告者の秘密が漏れるおそれがあるために
秘匿した箇所です。
また3以上の事業所に関する数値であっても、前後の関係等から秘匿の数値が判明する箇所も
同様に秘匿を行っています。

(各年6月1日現在)

産 業 小 分 類	平成28年		
	事業所数 (店)	従業者数 (人)	年間販売額 (百万円)
小 売 業 計	313	2,446	39,505
百貨店、総合スーパー小売業	-	-	-
その他の各種商品小売業	-	-	-
呉服・服地・寝具小売業	5	18	190
男子服小売業	3	6	X
婦人・子供服小売業	23	74	789
靴・履物小売業	3	9	X
その他の織物・衣服・身の回り品 小 売 業	10	51	368
各種食料品小売業	10	677	15,332
野菜・果実小売業	12	39	416
食肉小売業	6	18	168
鮮魚小売業	5	42	440
酒小売業	3	6	74
菓子・パン小売業	16	112	671
その他の飲食料品小売業	43	429	3,851
自動車小売業	13	108	4,135
自転車小売業	2	14	X
機械器具小売業 (自動車, 自転車を除く)	13	58	X
家具・建具・畳小売業	8	57	288
じゅう器小売業	4	12	138
医薬品・化粧品小売業	43	304	6,913
農耕用品小売業	1	3	-
燃料小売業	8	46	1,103
書籍・文房具小売業	17	123	1,107
スポーツ用品・がん具 娯楽用品・楽器小売業	13	30	254
写真機・時計・眼鏡小売業	9	21	297
他に分類されない小売業	31	154	X
無店舗小売業	12	35	416
通信販売・訪問販売小売業	8	24	305
自動販売機による小売業	2	2	X
その他の無店舗小売業	2	9	X

資料：経済センサス-活動調査

5 - 4 県内各市の製造業の状況

(平成28年12月末現在)

市 名	事業所数	従業者数 (人)	付加価値額 (百万円)	製造品出荷額等 (百万円)
横 浜 市	2,345	88,058	968,220	3,714,270
川 崎 市	1,184	47,240	961,672	3,593,788
相 模 原 市	889	35,833	408,784	1,204,468
横 須 賀 市	199	13,876	156,199	517,714
平 塚 市	336	19,963	287,089	1,229,380
鎌 倉 市	67	6,423	110,323	285,226
藤 沢 市	297	23,595	413,098	1,427,612
小 田 原 市	218	9,498	377,236	599,824
茅 ヶ 崎 市	113	6,394	101,484	271,064
逗 子 市	6	96	571	847
三 浦 市	34	476	4,877	18,875
秦 野 市	213	13,106	125,637	464,000
厚 木 市	317	19,087	223,349	570,674
大 和 市	206	8,932	77,064	278,583
伊 勢 原 市	120	6,945	88,524	236,654
海 老 名 市	124	6,755	92,230	293,211
座 間 市	132	7,607	59,636	226,487
南 足 柄 市	50	4,095	41,112	191,749
綾 瀬 市	363	10,995	112,891	338,396

資料：工業統計調査

(従業者4人以上の事業所)

5 - 5 製造業の概要

年 別	事業所数	従業者数 (人)	現金 給与額 (百万円)	原 材 料 使 用 額 等 (百万円)				
				総 額	原材料 使用額	燃料 使用額	電力 使用量	委託 生産費
平成26年	6	97	328	264	264	-	-	-
27年	9	95	229	327	327	-	-	-
28年	6	96	336	231	231	-	-	-
食 料	2	26	X	X	X	-	-	-
飲 料	-	-	-	-	-	-	-	-
織 維	1	26	X	X	X	-	-	-
木 材	-	-	-	-	-	-	-	-
家 具	-	-	-	-	-	-	-	-
紙 製 品	-	-	-	-	-	-	-	-
印 刷	-	-	-	-	-	-	-	-
化 学	-	-	-	-	-	-	-	-
石 油	-	-	-	-	-	-	-	-
プラスチック	-	-	-	-	-	-	-	-
ゴ ム	-	-	-	-	-	-	-	-
な め し 革	-	-	-	-	-	-	-	-
窯 業	-	-	-	-	-	-	-	-
鉄 鋼	-	-	-	-	-	-	-	-
非 鉄	-	-	-	-	-	-	-	-
金 属 製 品	-	-	-	-	-	-	-	-
はん用機器	-	-	-	-	-	-	-	-
生産用機器	1	20	X	X	X	-	-	-
業務用機器	-	-	-	-	-	-	-	-
電子部品	-	-	-	-	-	-	-	-
電気機器	1	7	X	X	X	-	-	-
情報機器	-	-	-	-	-	-	-	-
輸 送 機	1	17	X	X	X	-	-	-
そ の 他	-	-	-	-	-	-	-	-

(平成28年12月末現在)

製造品出荷額等 (百万円)				粗付加 価値額 (百万円)	生産額 (百万円)	減価償却額 (30人以上) (百万円)	年 別
総 額	製造品出荷額 (含むくず廃物)	加工賃 収入額	その他 収入額				
888	674	210	5	582	883	-	平成26年
1,031	1,013	18	-	653	483	-	27年
847	636	207	4	571	843	-	28年
X	X	-	X	X	X	-	食 料
-	-	-	-	-	-	-	飲 料
X	X	X	X	X	X	-	織 維
-	-	-	-	-	-	-	木 材
-	-	-	-	-	-	-	家 具
-	-	-	-	-	-	-	紙 製 品
-	-	-	-	-	-	-	印 刷
-	-	-	-	-	-	-	化 学
-	-	-	-	-	-	-	石 油
-	-	-	-	-	-	-	プラスチック
-	-	-	-	-	-	-	ゴ ム
-	-	-	-	-	-	-	な め し 革
-	-	-	-	-	-	-	窯 業
-	-	-	-	-	-	-	鉄 鋼
-	-	-	-	-	-	-	鉄
-	-	-	-	-	-	-	金 属 製 品
-	-	-	-	-	-	-	は ん 用 機 器
X	X	X	-	X	X	-	生 産 用 機 器
-	-	-	-	-	-	-	業 務 用 機 器
-	-	-	-	-	-	-	電 子 部 品
X	X	X	-	X	X	-	電 気 機 器
-	-	-	-	-	-	-	情 報 機 器
X	X	-	X	X	X	-	輸 送 機
-	-	-	-	-	-	-	

資料：工業統計調査

(従業者4人以上の事業所)

(注1) 単位未満四捨五入のため、総数と内訳は一致しない場合があります。

(注2) 「X」は1又は2の事業所に関する数値で、これをそのまま掲げると個々の申告者の秘密が漏れるおそれがあるため秘匿した箇所です。

5 - 6 従業者規模別製造業の概要

(平成28年12月末現在)

従業者規模	事業所数	従業者数 (人)	現金 給与総額 (百万円)	原材料使用額等 (百万円)	製造品出荷額等 (百万円)	付加価値額 (百万円)
総 数	6	96	336	231	847	571
4 ～ 9 人	2	15	X	X	X	X
10 ～ 19 人	2	35	X	X	X	X
20 ～ 29 人	2	46	X	X	X	X
30 ～ 49 人	-	-	-	-	-	-
50 ～ 99 人	-	-	-	-	-	-
100 ～ 199 人	-	-	-	-	-	-
200 ～ 299 人	-	-	-	-	-	-
300 ～ 499 人	-	-	-	-	-	-
500 ～ 999 人	-	-	-	-	-	-
1000 人以上	-	-	-	-	-	-

資料：工業統計調査

(従業者4人以上の事業所)

(注1) 単位未満四捨五入のため、総数と内訳は一致しない場合があります。

(注2) 「X」は1又は2の事業所に関する数値で、これをそのまま掲げると個々の申告者の秘密が漏れるおそれがあるため秘匿されている箇所であり、3以上の事業所に関する数値であっても、1又は2の事業所の数値が前後の関係から判明する箇所も秘匿されています。

6 金融

6 - 1 金融機関数

(各年度末現在)

年 別	総数	普通銀行	信託銀行	信用金庫	信用組合	労働金庫
平成27年	6	4	-	2	-	-
28年	6	4	-	2	-	-
29年	6	4	-	2	-	-

資料：会計課

7 社会福祉

7-1 国民年金の加入状況

単位：人

(各年度末現在)

年度別	加入者総数	強制加入者総数	任意加入者総数	第3号被保険者
平成26年度	12,882	7,843	184	4,855
27年度	12,639	7,661	185	4,793
28年度	12,257	7,365	182	4,710
29年度	11,922	7,180	167	4,575

資料：国保健康課

7-2 福祉年金受給権者及び年金額

年度別	総 数	
	件 数 (件)	年 金 額 (千円)
平成26年度	2	792
27年度	1	0
28年度	1	0
29年度	0	0

資料：国保健康課

7-3 拠出年金・基礎年金の受給状況

年度別	総数		老齢年金		五年年金・通算老齢年金			
	件数 (件)	年金額 (千円)	件数 (件)	年金額 (千円)	件数 (件)	年金額 (千円)	件数 (件)	年金額 (千円)
平成26年度	17,725	11,741,859	425	223,979	5	1,998	423	104,726
27年度	17,961	12,062,622	360	191,825	5	2,017	378	94,433
28年度	18,156	12,241,712	309	168,286	5	2,017	322	80,642
29年度	18,429	12,375,490	248	135,341	5	2,015	274	68,908

年度別	障害年金		母子年金		遺児年金	
	件数 (件)	年金額 (千円)	件数 (件)	年金額 (千円)	件数 (件)	年金額 (千円)
平成26年度	18	15,842	0	0	0	0
27年度	17	15,017	0	0	0	0
28年度	17	15,017	0	0	0	0
29年度	17	15,002	0	0	0	0

年度別	寡婦年金 (国民年金法第49条)		死亡一時金		老齢基礎年金		障害基礎年金 (国民年金法第30条、30条の2・3)	
	件数 (件)	年金額 (千円)	件数 (件)	年金額 (千円)	件数 (件)	年金額 (千円)	件数 (件)	年金額 (千円)
平成26年度	0	0	16	2,162	16,083	10,753,881	303	256,493
27年度	0	0	16	2,470	16,434	11,115,021	308	263,876
28年度	0	0	10	1,250	16,732	11,327,134	312	265,603
29年度	0	0	13	1,677	17,098	11,495,768	317	269,141

年度別	障害基礎年金 (国民年金法第30条の4、附第25条)		遺族基礎年金 (国民年金法第37条)		遺族基礎年金 (旧母子福祉年金)	
	件数 (件)	年金額 (千円)	件数 (件)	年金額 (千円)	件数 (件)	年金額 (千円)
平成26年度	359	310,955	93	71,823	0	0
27年度	357	310,485	86	67,478	0	0
28年度	372	322,054	77	59,709	0	0
29年度	383	330,550	74	57,088	0	0

資料：国保健康課

7-4 国民健康保険の加入状況

(各年度末現在)

年度別	世 帯			人 口		
	総 数 (世帯)	加 入 数 (世帯)	加入率 (%)	総 数 (人)	加 入 数 (人)	加入率 (%)
平成26年度	26,785	9,924	37.1	60,111	16,176	26.9
27年度	26,986	9,720	36.0	60,038	15,621	26.0
28年度	27,208	9,382	34.5	60,081	14,811	24.7

資料：国保健康課

7-5 国民健康保険の給付状況

(各年度末現在)

年度別	保 険 給 付							
	総 数		一 般 診 療				歯 科 診 療	
			入 院		入 院 外			
件 数 (件)	費用額 (千円)	件 数 (件)	費用額 (千円)	件 数 (件)	費用額 (千円)	件 数 (件)	費用額 (千円)	
平成26年度	294,786	5,649,258	3,274	1,842,923	144,072	1,963,950	34,717	462,023
27年度	291,150	5,664,862	3,096	1,780,051	141,123	1,971,561	34,699	450,857
28年度	282,285	5,456,017	3,011	1,739,571	137,295	1,922,741	33,283	436,987

年度別	保 険 給 付						
	調 剤		食 事 療 養	訪 問 看 護		療 養 費	
	件 数 (件)	費用額 (千円)	費用額 (千円)	件 数 (件)	費用額 (千円)	件 数 (件)	費用額 (千円)
平成26年度	104,775	1,193,854	83,208	339	21,777	7,609	81,523
27年度	103,218	1,263,061	80,693	390	23,431	8,624	95,208
28年度	100,445	1,166,312	78,351	429	25,459	7,822	86,596

年度別	その他の保険給付					
	総 数		出産育児一時金		葬 祭 費	
	件 数 (件)	費用額 (千円)	件 数 (件)	費用額 (千円)	件 数 (件)	費用額 (千円)
平成26年度	182	35,740	72	30,240	110	5,500
27年度	146	28,760	58	24,360	88	4,400
28年度	137	22,760	43	18,060	94	4,700

資料：国保健康課

7-6 後期高齢者医療の給付状況

年度別	保 険 給 付								
	総 数			一 般 診 療				歯 科 診 療	
				入 院		入 院 外			
	被保険者 数(人)	件 数 (件)	費用額 (千円)	件 数 (件)	費用額 (千円)	件 数 (件)	費用額 (千円)	件 数 (件)	費用額 (千円)
平成26年度	9,145	317,569	7,628,367	5,596	3,058,438	155,848	2,299,362	25,831	373,112
27年度	9,385	328,055	8,116,269	5,824	3,209,808	159,840	2,415,492	27,314	383,292
28年度	9,698	340,072	8,481,696	6,039	3,468,163	165,884	2,532,072	28,670	402,699

年度別	保 険 給 付							その他の保険給付	
	調 剤		食 事 療 養	訪 問 看 護		療 養 費		葬 祭 費	
	件 数 (件)	費用額 (千円)	費用額 (千円)	件 数 (件)	費用額 (千円)	件 数 (件)	費用額 (千円)	件 数 (件)	費用額 (千円)
平成26年度	120,457	1,578,113	152,698	340	21,744	9,497	144,900	443	22,150
27年度	124,695	1,768,546	157,493	297	18,161	10,085	163,477	474	23,700
28年度	129,041	1,737,502	157,236	355	22,040	10,083	161,984	533	26,650

資料：国保健康課

7 - 7 生活保護費支出状況

単位：円

(各年度末現在)

年度別	総額	生活扶助費	住宅扶助費	教育扶助費	介護扶助費
平成26年度	720,576,998	217,200,884	122,098,642	3,258,625	26,491,287
27年度	754,571,045	208,558,586	121,704,812	2,303,887	26,519,523
28年度	696,205,956	205,120,018	119,063,478	2,339,458	26,360,060

年度別	医療扶助費	出産扶助費	生業扶助費	葬祭扶助費	施設事務費
平成26年度	340,450,118	-	2,477,535	808,967	7,790,940
27年度	383,611,346	-	3,030,427	2,495,784	6,346,680
28年度	333,116,355	-	1,415,476	3,335,911	5,355,200

年度別	就労自立給付金
平成26年度	-
27年度	-
28年度	100,000

資料：社会福祉課

7 - 8 生活保護世帯数及び保護人員

(各年度4月)

年度別	総世帯数 (世帯)	保護世帯数 (世帯)	総人口 (人)	保護人員 (人)
平成27年度	24,257	299	57,720	387
28年度	24,464	303	56,549	384
29年度	24,471	299	57,525	385

資料：社会福祉課

7-9 共同募金及び日赤社資の実績

単位：円

(各年度中)

年 度 別	総 額	共 同 募 金 実 績 額		日 本 赤 十 字 社 社 資 実 績 額
		赤 い 羽 根	年 末 た す け あ い	
平成27年度	13,280,423	4,994,832	3,891,169	4,394,422
28年度	12,154,708	4,247,434	3,770,544	4,136,730
29年度	11,942,004	4,509,919	3,501,027	3,931,058

資料：社会福祉課

(注) 平成12年度から共同募金は社会福祉協議会で実施。

7-10 民生委員数

単位：人 (各年12月1日現在)

年 別	定 数	現 在 数		
		総 数	男	女
平成27年	80	68	12	56
28年	80	65	13	52
29年	80	66	12	54

資料：社会福祉課

7-11 市営住宅建設数

(各年度中)

年度別	戸数
昭和29年度	21
31年度	19
33年度	20
42年度	21
47年度	15
平成15年度	50
25年度	24
建設数	170
現在数	89

資料：都市整備課

(注) 現在数は、平成30年3月31日現在の総数である。

7-12 保育所施設数と園児定員数

(各年度末現在)

年度別	施設数 (園)		園児定員 (人)	
	公立	私立	公立	私立
平成27年度	2	4	180	490
28年度	2	5	180	600
29年度	2	5	180	600

資料：保育課

7-13 福社会館の利用状況

室名	平成27年度		平成28年度		平成29年度	
	件数 (件)	利用者 (人)	件数 (件)	利用者 (人)	件数 (件)	利用者 (人)
訓練指導室	378	2,062	-	-	-	-
会議室	389	5,579	725	8,037	584	5,983
研修室	324	3,607	436	5,392	359	5,020
ボランティア コーナー	289	1,834	300	1,555	333	1,885
小会議室	159	1,162	46	364	214	1,698
計	1,539	14,244	1,507	15,348	1,490	14,586

資料：社会福祉課

7-14 敬老祝金支給事業対象者数

単位：人

(各年度中)

年度別	敬老祝金該当者	
	対象	人数
平成27年度	100歳	22
28年度	100歳	17
29年度	100歳	20

資料：高齢介護課

7-15 高齢者センターの利用状況

(各年度中)

室名	平成27年度		平成28年度		平成29年度	
	件数 (件)	利用者 (人)	件数 (件)	利用者 (人)	件数 (件)	利用者 (人)
大 広 間	292	6,111	283	9,057	283	8,855
談 話 室	285	5,926	284	4,829	257	3,991
茶 室	53	267	47	235	28	155
和 室	68	641	88	850	95	753
スポーツ娯楽室	271	4,298	272	4,580	264	4,372
生きがい対策室	241	518	240	504	239	517
健康相談室	177	1,420	180	1,559	178	1,273
研 修 室	145	879	151	1,009	164	1,091
栄 養 教 室	26	235	35	448	45	425
生活相談室	263	1,672	295	1,691	229	1,231
体力づくり室	311	3,457	325	3,574	276	3,095
工 作 室	128	1,202	136	1,055	165	1,346
計	2,260	26,626	2,336	29,391	2,223	27,104

資料：高齢介護課（高齢者センター）

7-16 高齡化率

(各年月1日現在)

年 別 月 別	總 人 口 (人)	65歲以上人口 (人)	高齡化率 (%)	70歲以上人口 (人)	75歲以上人口 (人)
平成27年 4月	60,111	18,413	30.63	13,760	9,408
28年 4月	59,933	18,547	30.95	13,796	9,627
29年 4月	60,081	18,649	31.04	14,057	9,967
5月	60,071	18,661	31.06	14,093	10,009
6月	60,033	18,644	31.06	14,118	10,020
7月	60,006	18,652	31.08	14,140	10,043
8月	60,024	18,686	31.13	14,197	10,088
9月	60,000	18,675	31.13	14,232	10,088
10月	59,995	18,677	31.13	14,270	10,121
11月	60,009	18,668	31.11	14,307	10,135
12月	59,960	18,668	31.13	14,345	10,153
30年 1月	59,917	18,664	31.15	14,363	10,159
2月	59,870	18,663	31.17	14,425	10,208
3月	59,817	18,655	31.19	14,459	10,238

資料：社会福祉課

7-17 介護保険第1号被保険者の状況

(各年度末現在)

年度別	第1号被保険者のいる世帯数	第1号被保険者数
平成27年度	13,118	18,662
28年度	13,197	18,766
29年度	13,253	18,788

資料：高齢介護課

7-18 要介護・要支援認定者数

(各年度末現在)

年度別	被保険者種別	要支援 1	要支援 2	要介護 1	要介護 2	要介護 3	要介護 4	要介護 5	計
平成27年度	第1号被保険者	537	619	575	664	441	414	442	3,692
	第2号被保険者	5	4	13	16	1	5	9	53
	総数	542	623	588	680	442	419	451	3,745
28年度	第1号被保険者	545	673	622	727	459	457	401	3,884
	第2号被保険者	6	3	14	13	5	2	10	53
	総数	551	676	636	740	464	459	411	3,937
29年度	第1号被保険者	429	648	632	767	470	440	369	3,755
	第2号被保険者	3	8	12	12	7	9	2	53
	総数	432	656	644	779	477	449	371	3,808

資料：高齢介護課

7-19 介護保険の費用総額

(各年度累計)

年度別	在宅サービス							
	訪問通所サービス		短期入所サービス		地域密着型サービス		その他の単品サービス	
	件数 (件)	費用額 (千円)	件数 (件)	費用額 (千円)	件数 (件)	費用額 (千円)	件数 (件)	費用額 (千円)
平成27年度	47,006	2,010,999	3,123	256,343	1,435	337,110	40,710	1,152,396
28年度	46,155	1,806,782	2,882	256,343	4,485	576,134	41,572	1,154,542
29年度	45,919	1,776,115	3,039	247,714	5,583	656,387	41,904	1,268,332

年度別	在宅サービス				施設サービス			
	福祉用具購入費		住宅改修費		介護老人福祉施設		介護老人保健施設	
	件数 (件)	費用額 (千円)	件数 (件)	費用額 (千円)	件数 (件)	費用額 (千円)	件数 (件)	費用額 (千円)
平成27年度	276	7,351	360	36,207	3,718	1,038,692	2,039	612,899
28年度	315	8,876	359	35,795	3,739	1,042,165	1,890	569,289
29年度	332	9,038	378	36,713	3,691	1,046,156	1,882	574,034

年度別	施設サービス		費用額総計	
	介護療養型医療施設			
	件数 (件)	費用額 (千円)	件数 (件)	費用額 (千円)
平成27年度	104	41,436	98,771	5,493,434
28年度	78	32,513	101,475	5,482,439
29年度	62	25,949	102,790	5,640,438

資料：高齢介護課

8 衛生・清掃

8 - 1 医療施設数

(各年度末現在)

年 度 別	病 院	診 療 所	歯 科
平成26年度	2	66	46
27年度	2	69	46
28年度	2	69	46
29年度	2	71	43

資料：鎌倉保健福祉事務所

8-2 主要死因別死亡者数

単位：人

(各年中)

死 因 別	平成25年	平成26年	平成27年	平成28年
死亡者総数	576	612	647	719
悪性新生物	176	193	183	200
心疾患	106	85	99	114
脳血管疾患	50	61	51	56
肺炎・気管支炎	45	56	41	51
自殺	8	10	7	8
老衰	37	55	76	82
腎不全	7	5	8	6
不慮の事故	19	19	20	13
肝疾患	1	4	7	8
糖尿病	3	7	9	8
高血圧	2	3	1	1
その他	122	114	145	172

資料：鎌倉保健福祉事務所（平成28年 神奈川県衛生統計年報）

（注）不慮の事故には有害物質による不慮の中毒及び有毒物質への曝露を含む。

8 - 3 献血状況

(各年度中)

年 度 別	実施回数 (回)	受付者 (人)	献血者 (人)
平成26年度	4	205	168
27年度	4	195	156
28年度	3	174	136
29年度	3	155	109

資料：国保健康課

8-4 予防接種状況(1)

(各年度中)

年度別	B型肝炎		ポリオ(急性灰白髄炎) 不活性ポリオ		四種混合 (ジフテリア・百日せき・破傷風・ポリオ)	
			(1期初回)	(1期追加)	(一期初回)	(一期追加)
	※平成28年10月より開始		※平成24年9月より開始		※平成24年11月より開始	
	接種者 (人)	接種者 (人)	接種者 (人)	接種者 (人)	接種者 (人)	接種者 (人)
平成27年度	-	27	46	1,119	383	
28年度	587	24	19	1,051	409	
29年度	570	11	10	1,049	349	

年度別	三種混合 (ジフテリア・百日せき・破傷風)		二種混合 (ジフテリア・破傷風)	麻しん風しん混合	
	(1期初回)	(1期追加)	(2期)	(1期)	(2期)
				※平成25年4月より 1期・2期	
	接種者 (人)	接種者 (人)	接種者 (人)	接種者 (人)	接種者 (人)
平成27年度	2	1	312	354	414
28年度	1	-	342	374	395
29年度	-	-	340	357	412

年度別	B	C	G	小児用肺炎球菌		ヒブ	
				(初回)	(追加)	(初回)	(追加)
			※平成25年4月より開始		※平成25年4月より開始		
	接種者 (人)	接種者 (人)	接種者 (人)	接種者 (人)	接種者 (人)	接種者 (人)	接種者 (人)
平成27年度	370	1,076	382	1,076	387		
28年度	343	1,042	375	1,044	378		
29年度	349	998	345	997	344		

年度別	日本脳炎			水痘ワクチン	子宮頸がん予防
	(1期)	(1期追加)	(2期)		
				※平成26年10月より開始	※平成25年4月より開始
	接種者 (人)	接種者 (人)	接種者 (人)	接種者 (人)	接種者 (人)
平成27年度	858	440	432	722	-
28年度	879	377	423	731	-
29年度	875	475	481	666	-

資料：子育て支援課

(注1) 平成25年6月より、子宮頸がん予防ワクチン接種の積極的勧奨は控えている。

(注2) 日本脳炎は、平成7年4月2日～平成19年4月1日生れは特例措置で二十歳まで接種可能。

(注3) 平成28年10月よりB型肝炎ワクチンが定期予防接種となる。

8-4 予防接種状況(2)

年度別	狂犬病
平成26年度	2,983
27年度	2,903
28年度	2,803

資料：国保健康課

8-5 健康診査実施状況

単位：人 (各年度中)

○胃がん検診

年度別	受診者数	要精密検査者数
平成26年度	1,568	149
27年度	1,529	180
28年度	1,313	146
29年度	1,224	115

(注) 対象者:40歳以上

○子宮がん検診

年度別	受診者数	要精密検査者数
平成26年度	1,167	20
27年度	1,244	17
28年度	1,892	19
29年度	1,861	22

(注) 対象者:20歳以上

○肺がん検診

年度別	受診者数	要精密検査者数
平成26年度	2,541	186
27年度	2,570	160
28年度	2,483	148
29年度	2,459	92

(注) 対象者:40歳以上

○乳がん検診

年度別	受診者数	要精密検査者数
平成26年度	995	20
27年度	1,096	26
28年度	976	31
29年度	947	42

(注) 対象者:40歳以上

○大腸がん検診

年度別	受診者数	要精密検査者数
平成26年度	4,250	357
27年度	4,447	439
28年度	3,753	361
29年度	3,526	250

(注) 対象者:40歳以上

○国民健康保険特定健診

年度別	受診者数
平成28年度	3,318

(注) 対象者:40歳以上75歳未満で国民健康保険加入者

○高齢者健診

年度別	受診者数
平成28年度	2,594

(注) 対象者:75歳以上

○生活保護受給者健診

年度別	受診者数
平成28年度	8
29年度	11

(注) 対象者:40歳以上

8-6 公害苦情発生解決状況

単位：件

(各年度中)

種 別	平成27年度			平成28年度			平成29年度		
	繰越	発生	解決	繰越	発生	解決	繰越	発生	解決
総 数	-	26	25	1	12	12	1	37	37
騒 音	-	13	12	1	8	8	1	15	15
振 動	-	-	-	-	-	-	-	-	-
水 質	-	4	4	-	-	-	-	7	7
大 気	-	9	9	-	2	2	-	11	11
悪 臭	-	-	-	-	2	2	-	4	4
その他	-	-	-	-	-	-	-	-	-

資料：資源循環課

8-7 ごみの排出量及び処理状況

(各年度中)

年度別	排出量 (t/年)			処理内訳 (t/年)				集団 回収量 (t/年)	焼却残渣 資源化量 (t/年)	総資源化 量 (t/年)	リサイクル 率 (%)
	計	計画 収集量	直接 搬入量	計	焼却	埋立	資源化 等				
平成26年度	17,762	15,856	1,906	17,762	14,016	161	3,585	2,426	1,883	7,894	39.1
27年度	17,129	15,140	1,989	17,129	13,212	138	3,779	3,079	1,824	8,682	43.0
28年度	15,351	13,516	1,835	15,351	11,175	0	4,176	3,390	1,352	8,917	47.6

資料：資源循環課

(注) リサイクル率 (%) = 総資源化量 ÷ (排出量計+集団回収量)

8-8 し尿処理状況

単位：キロリットル

(各年度中)

年度別	収 集 量			処 理 量
	計	し 尿	浄化槽汚泥	
平成26年度	324	225	99	324
27年度	333	220	113	333
28年度	295	185	110	295

資料：資源循環課

9 都市計画・土木・住宅

9-1 市街化区域及び市街化調整区域

(平成28年11月1日神奈川県告示)

区 分	面 積 (ヘクタール)	比 率 (%)
市 街 化 区 域	832	48.1
市街化調整区域	896	51.9
総 計	1,728	100.0

資料：環境都市課

9-2 用途地域別面積

(平成28年11月1日逗子市告示)

種 別	面 積 (ヘクタール)	比 率 (%)
第一種低層住居専用地域	約502	60.3
第二種低層住居専用地域	-	-
第一種中高層住居専用地域	約59	7.1
第二種中高層住居専用地域	約1	0.1
第一種住居地域	約197	23.7
第二種住居地域	約15	1.8
準住居地域	-	-
近隣商業地域	約38	4.6
商業地域	約18	2.2
準工業地域	約1.9	0.2
工業地域	-	-
工業専用地域	-	-
計	約832	100.0

資料：環境都市課

9-3 風致地区

(昭和45年9月18日神奈川県告示)

名 称	面 積 (ヘクタール)	種 類 (ヘクタール)	対市域割合 (%)
披 露 山 ・ 逗 子 海 岸	90.2	第 1 種 風 致 地 区	40.2
風 致 地 区		第 4 種 風 致 地 区	50.0

資料：緑政課

9-4 歴史的風土保存区域

(平成12年3月17日総理府告示)

名 称	面 積 (ヘクタール)	区 域 別 割 合 (ヘクタール)	対市域割合 (%)
鎌倉市及び逗子市歴史的 風 土 保 存 区 域	989	逗 子 市 分	6.8
		鎌 倉 市 分	982.2

資料：緑政課

9 - 5 首都圏近郊緑地保全区域

(昭和42年2月16日首都圏整備委員会告示)

名 称	面積 (ヘクタール)	区域別割合 (ヘクタール)	対市域割合 (%)
逗子・葉山 近郊緑地保全区域	1,087	逗子市分 281.33	16.2
		葉山町分 805.67	

資料：緑政課

9 - 6 自然環境保全地域

名 称	面 積 (ヘクタール)	神奈川県告示指定 (変更) 年月日	対市域割合 (%)
披露山・大崎自然環境保全地域	17.0	昭和49年3月15日	1.0
神武寺自然環境保全地域	18.0	平成10年3月31日 平成11年3月31日	1.0

資料：緑政課

9 - 7 生産緑地地区面積

(平成5年12月24日逗子市告示)

箇所数	面積 (ヘクタール)
11	約 1.3

資料：環境都市課

9-8 都市計画道路

(昭和51年10月1日神奈川県告示)

(昭和51年10月1日逗子市告示)

(昭和56年12月23日逗子市告示)

(平成5年8月13日逗子市告示)

名 称				幅 員 (メートル)	延 長 (メートル)
区分	規模	番号	路 線 名		
1	3	1	東京湾岸道路(横横道路)	29.0	3,430
3	4	1	横 須 賀 逗 子 線	16.0	3,830
3	4	2	新 宿 久 木 桜 山 線	16.0	3,750
3	4	3	池 子 桜 山 新 宿 線	16.0	4,410
3	5	1	逗 子 駅 銀 座 通 り 線	15.0	290
3	5	2	逗 子 駅 な ぎ さ 通 り 線	12.0	360
3	5	3	横 須 賀 大 磯 線	15.0	3,240
3	5	4	森 戸 海 岸 線	12.0	960
3	5	5	国 道 134 号 線	12.0	3,430
3	5	6	西 小 路 小 坪 線	12.0	1,550
3	5	7	池 子 久 木 線	12.0	1,680
3	6	1	逗 子 駅 亀 井 線	11.0	520
3	6	2	小 坪 名 越 線	8.0	820
3	6	3	沼 間 池 子 線	8.0	1,290
3	6	4	松 本 沼 間 線	11.0	3,270
3	6	5	桜 山 長 柄 線	10.5	1,080

資料：環境都市課

(注1) 区分 1…自動車専用道路、3…幹線街路

規模 3…幅員22m以上30m未満、4…幅員16m以上22m未満、
5…幅員12m以上16m未満、6…幅員 8m以上12m未満

(注2) 延長距離は概数である。

9-9 木造家屋数

床面積単位：平方メートル

(各年1月1日現在)

区 分	平成27年	平成28年	平成29年	
専 用 住 宅	棟 数	14,708	14,832	14,910
	床面積	1,637,231	1,650,435	1,660,208
共 同 住 宅 ・ 寄 宿 舎	棟 数	675	680	690
	床面積	106,746	107,426	109,292
併 用 住 宅	棟 数	502	495	490
	床面積	63,624	62,998	62,332
農 家 住 宅	棟 数	-	-	-
	床面積	-	-	-
漁 業 者 住 宅	棟 数	-	-	-
	床面積	-	-	-
普通旅館・料亭・ホテル	棟 数	1	1	1
	床面積	191	191	191
事 務 所 ・ 銀 行 ・ 店 舗	棟 数	169	168	165
	床面積	14,135	14,155	13,846
劇 場 ・ 映 画 館	棟 数	-	-	-
	床面積	-	-	-
公 衆 浴 場	棟 数	-	-	-
	床面積	-	-	-
病 院	棟 数	18	19	24
	床面積	2,334	2,990	4,204
工 場 ・ 倉 庫	棟 数	77	76	74
	床面積	5,635	5,321	5,265
土 蔵	棟 数	-	-	-
	床面積	-	-	-
附 属 家	棟 数	611	604	587
	床面積	8,106	8,081	7,951
合 計	棟 数	16,761	16,875	16,941
	床面積	1,838,002	1,851,597	1,863,289

資料：課税課

(注) 単位未満四捨五入のため、合計と内訳が合わない場合がある。

9-10 木造以外の家屋数

床面積単位：平方メートル

(各年1月1日現在)

区 分		平成27年	平成28年	平成29年	
一般住宅・アパート	鉄骨・鉄筋コンクリート造	棟数	9	9	9
		床面積	34,054	34,054	34,054
	鉄筋コンクリート造	棟数	465	473	476
		床面積	535,415	539,871	539,944
	鉄骨造	棟数	149	150	149
		床面積	34,791	35,072	34,733
	れんが・コンクリートブロック造	棟数	19	18	18
		床面積	2,468	2,283	2,284
	軽量鉄骨造	棟数	1,962	1,971	1,994
		床面積	273,957	277,391	284,483
	計	棟数	2,604	2,621	2,646
		床面積	880,685	888,671	895,498
その他(工場・事務所等)	鉄骨・鉄筋コンクリート造	棟数	4	4	4
		床面積	13,652	13,652	13,652
	鉄筋コンクリート造	棟数	818	823	825
		床面積	101,057	100,721	100,292
	鉄骨造	棟数	231	232	236
		床面積	83,320	83,451	84,280
	れんが・コンクリートブロック造	棟数	80	78	78
		床面積	1,317	1,244	1,245
	軽量鉄骨造	棟数	93	93	93
		床面積	6,053	6,058	6,023
	計	棟数	1,226	1,230	1,236
		床面積	205,399	205,126	205,492
総計	鉄骨・鉄筋コンクリート造	棟数	13	13	13
		床面積	47,706	47,706	47,706
	鉄筋コンクリート造	棟数	1,283	1,296	1,301
		床面積	636,472	640,592	640,236
	鉄骨造	棟数	380	382	385
		床面積	118,111	118,523	119,013
	れんが・コンクリートブロック造	棟数	99	96	96
		床面積	3,785	3,527	3,529
	軽量鉄骨造	棟数	2,055	2,064	2,087
		床面積	280,010	283,449	290,506
	計	棟数	3,830	3,851	3,882
		床面積	1,086,084	1,093,797	1,100,990

資料：課税課

(注) 単位未満四捨五入のため、合計と内訳が合わない場合がある。

9-11 住宅の種類、構造、建築の時期別住宅数

(平成25年10月1日現在)

		総数	建 築 の 時 期								
			昭和35年 以前	昭和36年 ～45年	昭和46年 ～55年	昭和56年 ～平成2 年	平成3年 ～7年	平成8年 ～12年	平成13年 ～17年	平成18年 ～22年9月	平成23年 ～25年9月
住宅総数		23,580	1,140	1,730	4,450	3,400	2,170	3,050	2,800	1,930	1,060
住 宅 の 種 類	専用住宅	23,050	1,110	1,710	4,360	3,320	2,130	3,010	2,750	1,850	1,030
	店舗・その他の 併用住宅	520	40	30	90	70	40	40	40	80	30
構 造	木 造	4,580	570	530	880	740	300	400	320	280	130
	防火木造	12,330	480	820	1,850	1,940	1,540	1,600	1,340	1,340	520
	鉄筋・鉄 骨 コンクリート造	5,280	10	310	1,590	470	210	860	1,020	180	330
	鉄骨造	1,230	80	80	90	190	120	150	110	130	80
	そ の 他	150	-	-	40	60	10	30	10	-	-

資料：平成25年 住宅・土地統計調査（総務省統計局）

（注1）標本調査による推計値であるため、1位を四捨五入して10位までを有効数としている。
したがって、表中の個々の数字の合計が必ずしも総数とは一致しない。

（注2）住宅総数には建築の時期「不詳」を含む。

9-12 住宅の建て方、構造、階数別専用住宅数

(平成25年10月1日現在)

構造	総数	一戸建			長屋建			共同住宅					その他
		総数	1階建	2階建以上	総数	1階建	2階建以上	総数	1階建	2階建	3～5階建	6階建以上	
住宅総数	23,580	15,500	890	14,610	960	80	880	6,980	-	2,540	2,410	2,030	140
木造	4,580	3,830	560	3,270	170	50	120	560	-	560	-	-	20
防火木造	12,330	10,800	320	10,480	600	30	570	880	-	850	30	-	50
鉄筋・鉄骨コンクリート造	5,280	300	10	290	90	-	90	4,830	-	610	2,240	1,970	60
鉄骨造	1,230	460	-	460	100	-	100	670	-	470	140	60	10
その他	150	120	-	120	-	-	-	30	-	30	-	-	-

資料：住宅・平成25年 土地統計調査（総務省統計局）

（注）標本調査による推計値であるため、1位を四捨五入して10位までを有効数としている。
従って、表中の個々の数字の合計が必ずしも総数とは一致しない。

9-13 住宅の所有の関係、腐朽・破損の有無、建築の時期別住宅

(平成25年10月1日現在)

	総数	建 築 の 時 期									
		昭和35年 以前	昭和36年 ～45年	昭和46年 ～55年	昭和56年 ～平成2年	平成3年 ～7年	平成8年 ～12年	平成13年 ～17年	平成18年 ～22年	平成23年 ～25年9月	
総 数	住宅総数	23,580	1,140	1,730	4,450	3,400	2,170	3,050	2,800	1,930	1,060
	持ち家	18,500	980	1,330	3,780	2,640	1,870	2,720	2,330	1,590	580
	借家	4,680	170	400	660	760	300	330	470	340	480
	公営の借家	320	80	90	-	-	-	-	-	-	-
	都市再生機構 公社の借家	-	-	-	-	-	-	-	-	-	-
	民営借家 (木造)	2,410	90	170	390	470	90	170	230	220	110
	民営借家 (非木造)	1,810	-	130	270	280	180	140	240	110	200
	給与住宅	150	-	10	10	10	30	30	-	10	20
腐 朽 ・ 破 損 あ り ・ な し 内 訳	腐朽・破損 あり	1,860	270	460	270	330	70	130	20	70	20
	持ち家	1,060	160	260	220	210	40	20	10	60	-
	借家	730	110	200	50	120	30	110	10	10	20
	公営の借家	170	80	90	-	-	-	-	-	-	-
	都市再生機構 公社の借家	-	-	-	-	-	-	-	-	-	-
	民営借家 (木造)	410	20	70	50	120	10	70	10	10	10
	民営借家 (非木造)	110	-	40	-	-	20	20	-	-	-
	給与住宅	40	-	-	-	10	-	20	-	-	10
	腐朽・破損 なし	21,720	870	1,270	4,180	3,060	2,100	2,920	2,780	1,860	1,040
	持ち家	17,440	810	1,070	3,560	2,430	1,830	2,700	2,320	1,530	580
	借家	3,950	60	200	620	630	270	220	460	330	460
	公営の借家	150	-	-	-	-	-	-	-	-	150
	都市再生機構 公社の借家	-	-	-	-	-	-	-	-	-	-
	民営借家 (木造)	2,000	60	100	340	350	80	100	220	210	210
民営借家 (非木造)	1,700	-	100	270	280	160	120	240	110	200	
給与住宅	110	-	10	10	-	30	10	-	10	10	

資料：住宅・土地統計調査 第2巻「市、区及び人口1万5千以上の町村に関する結果」第6表

(注1) 標本調査による推計値であるため、四捨五入して十の位までを有効数としている。したがって、表中の個々の数字の合計が必ずしも総数とは一致しない。

(注2) 住宅総数には建築の時期、住宅の所有の関係「不詳」を含む。

10 教育·文化

10-1 市内の学校等の状況

(平成29年5月1日現在)

区 分	総 数	小 学 校	中 学 校	高 等 学 校	幼 稚 園	各 種 学 校
学 校 数 (校)	20	6	5	4	5	-
国 立	-	-	-	-	-	-
県 立	2	-	-	2	-	-
市 立	8	5	3	-	-	-
私 立	10	1	2	2	5	-
教 員 数 (人)	500	156	144	164	36	-
国 立	-	-	-	-	-	-
県 立	98	-	-	98	-	-
市 立	226	143	83	-	-	-
私 立	176	13	61	66	36	-
在 学 者 数 (人)	7,905	2,818	1,996	2,616	475	-
国 立	-	-	-	-	-	-
県 立	1,694	-	-	1,694	-	-
市 立	3,776	2,662	1,114	-	-	-
私 立	2,435	156	882	922	475	-

資料：学校基本調査

10-2 小学校の概況

(各年5月1日現在)

区分	年別	学校数 (校)	学級数 (級)	本務教員数 (人)			児 童 数 (人)				
				総 数			総 数			1 年	
				計	男	女	計	男	女	男	女
公 立	平成27年	5	95	137	49	88	2,665	1,389	1,276	222	212
	28年	5	95	140	51	89	2,684	1,377	1,307	216	226
	29年	5	96	143	52	91	2,662	1,351	1,311	218	201
私 立	平成27年	1	6	12	5	7	169	97	72	20	13
	28年	1	6	13	6	7	165	99	66	20	11
	29年	1	6	13	7	6	156	88	68	10	14

区分	年別	児 童 数 (人)									
		2 年		3 年		4 年		5 年		6 年	
		男	女	男	女	男	女	男	女	男	女
公 立	平成27年	226	229	246	221	215	205	249	212	231	197
	28年	226	213	227	230	242	222	215	205	251	211
	29年	220	230	232	215	226	230	241	225	214	210
私 立	平成27年	13	9	9	14	14	12	20	11	21	13
	28年	20	12	13	9	9	14	17	11	20	9
	29年	21	10	20	11	13	9	8	13	16	11

資料：学校基本調査

10-3 中学校の概況

(各年5月1日現在)

区分	年別	学校数 (校)	学級数 (級)	本務教員数(人)			生徒数(人)								
				総数			総数			1年		2年		3年	
				計	男	女	計	男	女	男	女	男	女	男	女
公立	平成27年	3	44	85	47	38	1,145	587	558	214	172	175	196	198	190
	28年	3	41	83	47	36	1,099	561	538	177	171	213	170	171	197
	29年	3	42	83	48	35	1,114	593	521	201	177	178	171	214	173
私立	平成27年	2	26	62	48	14	929	869	60	280	16	283	24	306	20
	28年	2	25	58	45	13	894	844	50	281	16	280	15	283	19
	29年	2	25	61	45	16	882	837	45	280	16	279	15	278	14

資料：学校基本調査

10-4 高等学校の概況

(各年5月1日現在)

区分	年別	学校数 (校)	本務教員数 (人)			生徒数 (人)									
			総数			総数			1年		2年		3年		
			計	男	女	計	男	女	男	女	男	女	男	女	
公立	平成27年	2	92	64	28	1,665	779	886	267	290	270	288	242	308	
	28年	2	95	65	30	1,663	774	889	239	315	265	289	270	285	
	29年	2	98	66	32	1,694	751	943	254	343	237	313	260	287	
私立	平成27年	2	65	46	19	932	811	121	274	30	267	49	270	42	
	28年	2	66	48	18	944	833	111	295	33	270	29	268	49	
	29年	2	66	51	15	922	833	89	276	28	289	32	268	29	

資料：学校基本調査

10－5 幼稚園の概況

(各年5月1日現在)

区分	年別	園数 (園)	学級数 (級)	本務教員数 (人)			児 童 数 (人)								
				総 数			総 数			3 歳		4 歳		5 歳	
				計	男	女	計	男	女	男	女	男	女	男	女
私 立	平成27年	5	25	37	4	33	558	257	301	73	87	91	109	93	105
	28年	5	23	37	4	33	516	257	256	76	54	90	96	91	109
	29年	5	24	36	4	32	475	255	220	67	56	95	68	93	96

資料：学校基本調査

(注) 教員数には教育補助員を含む。

10-6 市立図書館の分類別蔵書冊数(分室を含む)

(各年度末現在)

年度別	総数	総記	哲学	歴史	社会科学	自然科学	技術	産業
平成27年度	231,804	6,976	8,212	21,716	23,808	11,983	13,112	4,544
28年度	230,378	6,751	8,115	21,428	23,361	11,883	13,264	4,482
29年度	227,888	6,501	8,220	21,755	22,177	11,291	13,124	4,406

年度別	芸術	言語	文学	児童	郷土資料等
平成27年度	18,302	3,434	62,905	44,535	12,277
28年度	18,160	3,303	62,008	45,137	12,486
29年度	18,436	3,347	60,991	44,940	12,700

資料：図書館

10－7 市立図書館の利用状況(分室を含む)

(各年度中)

年度別	貸出総人数 (人)	貸出総冊数 (冊)	開館日数 (日)	一日平均 利用者数 (人)	一日平均 利用冊数 (冊)
平成27年度	242,514	541,160	323	751	1,675
28年度	233,965	522,745	316	740	1,654
29年度	224,457	503,164	316	710	1,592

資料：図書館

10-8 コミュニティセンターの利用状況

(各年度中)

年度別	小坪小学校区 コミュニティセンター	沼間小学校区 コミュニティセンター	沼間小学校区 コミュニティセンター	沼間小学校区 コミュニティセンター
	使用回数 (回)	使用人数 (人)	使用回数 (回)	使用人数 (人)
平成27年度	2,470	33,134	2,278	30,779
28年度	2,320	33,723	2,355	33,088
29年度	1,992	39,055	2,331	28,202

資料：市民協働課（小坪小学校区コミュニティセンター・沼間小学校区コミュニティセンター）

10-9 市立体育館（逗子アリーナ）の利用状況

(1) 専用使用

単位：人

(各年度中)

年度別	総数	男性	女性
平成26年度	113,984	40,521	73,463
27年度	119,618	38,754	80,864
28年度	125,828	35,532	65,641
29年度	130,268	42,961	87,307

(2) 共用使用

単位：人

(各年度中)

年度別	トレーニング ルーム	メインアリーナ・サブアリーナ・格技室			合計
		大人	小人	計	
平成26年度	21,824	9,369	9,869	19,238	41,062
27年度	21,492	8,946	12,204	21,150	42,642
28年度	28,061	8,817	10,687	19,504	47,565
29年度	30,603	7,491	11,849	19,340	49,943

資料：文化スポーツ課

10-10 市営プールの利用状況

単位：人

(各年度中)

年度別	総 数	7 月	8 月	9 月
平成26年度 第一運動公園	37,300	14,062	21,456	1,782
小坪飯島公園	11,361	4,486	5,956	919
27年度 第一運動公園	39,050	15,551	22,055	1,444
小坪飯島公園	11,443	4,634	6,151	658
28年度 第一運動公園	41,885	14,883	23,647	3,355
小坪飯島公園	12,225	4,741	6,268	1,216
29年度 第一運動公園	39,137	17,579	19,433	2,125
小坪飯島公園	11,095	5,262	5,153	680

資料：文化スポーツ課

10-11 郷土資料館の入場者数

単位：人

(各年度中)

年度別	総 数	大 人	小 人
平成27年度	2,068	2,010	58
28年度	2,188	2,164	24
29年度	1,980	1,932	48

資料：社会教育課

(注) 無料入場者は含まない。

10-12 市内の指定文化財

(平成30年3月末)

種 別	有 形 文 化 財							
	建造物	絵 画	彫 刻	工 芸	書 跡	典 籍	古文書	考古資料
国 宝	-	-	-	-	-	-	-	-
国 指 定	1	-	-	-	-	-	-	-
県 指 定	1	2	1	1	-	-	-	1
市 指 定	2	-	8	2	-	-	-	1
合 計	4	2	9	3	0	0	0	2

種 別	無形文化財 (含無形民俗)	民俗資料 (有形)	記 念 物			合 計
			史 跡	名 勝	天然記念物	
国 宝	-	-	-	-	-	0
国 指 定	-	-	3	-	-	4
県 指 定	-	-	-	-	2	8
市 指 定	-	-	5	-	2	20
合 計	0	0	8	0	4	32

資料：社会教育課

10-13 文化プラザホールの利用状況

(各年度中)

年度別	なぎさホール			さざなみホール			ギャラリー			利用人数 合計 (人)
	利用 可能数 (日)	利用数 (日)	利用人数 (人)	利用 可能数 (日)	利用数 (日)	利用人数 (人)	利用 可能数 (日)	利用数 (日)	利用人数 (人)	
平成24年度	312	215	56,509	319	304	31,434	334	273	27,256	115,199
25年度	309	223	59,642	310	294	32,576	326	254	26,974	119,192
26年度	317	194	52,790	326	279	29,509	335	222	23,791	106,090
27年度	320	226	59,110	326	308	29,034	336	236	26,355	114,499
28年度	322	225	59,113	327	312	29,618	333	244	24,578	113,309
29年度	319	225	62,953	322	311	32,191	336	274	28,028	123,172

資料：文化スポーツ課

10-14 市民交流センターの利用状況

(各年度中)

年度別	屋内温水プール			第1会議室			第2会議室			第3会議室		
	利用 可能数 (日)	利用数 (日)	利用人数 (人)	利用 可能数 (日)	利用数 (日)	利用人数 (人)	利用 可能数 (日)	利用数 (日)	利用人数 (人)	利用 可能数 (日)	利用数 (日)	利用人数 (人)
平成27年度	336	336	53,835	336	331	14,611	336	324	13,457	336	289	6,761
28年度	336	336	63,006	336	335	15,979	336	304	10,530	336	280	8,047
29年度	339	339	59,373	339	330	15,501	339	308	10,550	339	297	5,953
年度別	第4会議室			第5会議室			第6会議室(和室)			市民活動スペース		
	利用 可能数 (日)	利用数 (日)	利用人数 (人)	利用 可能数 (日)	利用数 (日)	利用人数 (人)	利用 可能数 (日)	利用数 (日)	利用人数 (人)	利用 可能数 (日)	利用数 (日)	利用人数 (人)
平成27年度	336	311	7,318	336	330	12,904	336	314	5,723	336	336	26,599
28年度	336	314	8,276	336	335	13,905	336	322	5,376	336	336	20,957
29年度	339	302	8,117	339	333	13,655	339	329	5,800	339	339	18,145

資料：市民協働課

10-15 主要観光地別来訪者数

単位：人

(各年中)

年 別	逗 子 海 岸	披 露 山 公 園	そ の 他
平成27年	410,200	144,450	69,378
28年	501,800	146,150	69,780
29年	464,200	143,150	68,358

資料：経済観光課

10-16 宗教法人数

(各年1月1日現在)

年別	総数	神道系			仏教系			キリスト教	諸教
		計	神社	教会	計	寺院	教会		
平成27年	37	10	8	2	20	19	1	3	4
28年	37	10	8	2	20	19	1	3	4
29年	37	10	8	2	20	19	1	3	4

資料：神奈川県総務局組織人材部文書課

10-17 放送受信契約数

(各年度末現在)

年度別	放送受信契約数	衛星契約数 (再掲)
平成26年度	19,901	12,858
27年度	20,143	13,290
28年度	20,312	13,586

資料：NHK放送受信契約統計要覧

11 運輸・通信

11-1 市内の自動車登録台数

単位：台

(各年度末現在)

年度別	総数	乗用車	乗合自動車	貨物自動車	軽自動車 (二輪を除く)	二輪車 (250cc超)	その他
平成27年度	22,243	15,695	78	599	4,814	835	222
28年度	22,254	15,661	78	601	4,868	829	217
29年度	22,218	15,624	78	613	4,857	827	219

資料：関東運輸局神奈川運輸支局・全国軽自動車協会

11－2 JR 逗子駅乗車客数

単位：人

年度別	総乗車人員	1日平均乗車人員
		総数
平成26年度	10,437,540	28,596
27年度	10,667,436	29,146
28年度	10,684,645	29,273

資料：東日本旅客鉄道株式会社

11-3 JR東逗子駅乗車客数

単位：人

年度別	総乗車人員	1日平均乗車人員
		総数
平成26年度	1,846,900	5,060
27年度	1,887,828	5,158
28年度	1,870,260	5,124

資料：東日本旅客鉄道株式会社

11-4 京急新逗子駅乗降客数

単位：人

年度別	総数	一日平均	定期券人員 (一日平均)	定期券率 (%)
平成27年度	8,890,088	24,518	13,878	56.6
28年度	9,100,891	25,128	14,124	56.2
29年度	9,168,913	25,315	14,159	55.9

資料：京浜急行電鉄株式会社鉄道統括部事業統括課

11-5 京急神武寺駅乗降客数

単位：人

年度別	総数	一日平均	定期券人員 (一日平均)	定期券率 (%)
平成27年度	2,475,926	6,830	3,961	58.0
28年度	2,548,491	7,037	4,025	57.2
29年度	2,566,608	7,087	4,045	57.1

資料：京浜急行電鉄株式会社鉄道統括部事業統括課

11-6 JR 逗子駅バス乗降客数

単位：人

年度別	総 数	一日平均
平成27年度	6,392,000	17,464
28年度	6,427,000	17,608
29年度	6,466,000	17,715

資料：京浜急行バス株式会社経営企画部

11-7 京急新逗子駅バス乗降客数

単位：人

年度別	総 数	一日平均
平成27年度	1,825,000	4,986
28年度	1,835,000	5,027
29年度	1,845,000	5,055

資料：京浜急行バス株式会社経営企画部

11－8 横浜横須賀道路逗子料金所利用状況

単位：台

(各年度中)

年度別	総数	軽自動車	普通車	中型車	大型車	特大車
平成27年度	6,714,614	1,268,985	4,946,667	373,558	99,415	25,989
28年度	6,699,286	1,294,916	4,893,192	372,730	112,338	26,110
29年度	6,524,780	1,246,454	4,750,583	369,863	131,559	26,321

資料：東日本高速道路株式会社NEXCO東日本関東支社京浜管理事務所

(注) 警察車両・NEXCO車両等の無料通行車両は含まない。

11－9 逗葉新道料金所利用状況

単位：台

(各年度中)

年度別	総 数	二 輪 車	普 通 車	マイクロバス	大 型 バ ス	大型貨物車
平成27年度	4,103,571	55,064	3,926,291	12,467	12,626	97,123
28年度	4,135,114	54,109	3,952,999	11,939	12,498	103,569
29年度	4,067,142	52,420	3,874,764	11,140	13,381	115,437

資料：神奈川県道路公社横須賀・三浦有料道路管理事務所

11-10 電話加入状況

単位：回線 (各年度末現在)

年度別	加入数
平成27年度	69,918
28年度	65,599
29年度	60,992

資料：NTT東日本神奈川事業部

(注) 逗子市（小坪を除く）、三浦市、横須賀市、三浦郡の合計値である。

12 ガス・水道

12-1 給水人口と給水普及状況

(各年度計)

年度別	人口 (人)	給水人口 (人)	給水量 (千平方メートル)	普及率(人口比) (%)
平成25年度	57,749	57,747	6,648	100.0
26年度	57,720	57,718	6,508	100.0
27年度	56,549	56,547	6,522	100.0
28年度	57,525	57,523	6,528	100.0

資料：県勢要覧

12-2 下水道事業の推移

(各年度末現在)

年 度 別	面 積 普 及						下水管路 延長 (km)
	行政区域 面積 (ha)	市街化区域 面積 (ha)	計画面積 (ha)	整備区域 面積 (ha)	処理区域 面積 (ha)	面整備率 (%)	
昭和47年度(供用開始)	1,786	508	184				22
27年度	1,728	832	864	864	864	100	228
28年度	1,728	832	864	864	864	100	228
29年度	1,728	832	864	864	864	100	228

資料：下水道課

12-3 都市ガス使用世帯数と普及率の推移

(各年度中)

年度別	需要家件数	世帯数	普及率 (%)	供給ガス種 (MJ/m ³)
平成27年度	22,831	24,371	93.7	45
28年度	23,038	24,456	94.2	45
29年度	23,109	24,561	94.3	45

資料：東京ガス株式会社神奈川西支店

(注) 平成18年2月21日以降の供給ガス種は45MJ(メガジュール)/m³(立法メートル)です。

13 治安・交通・災害

13-1 刑法犯罪種別発生件数

単位：件数

(各年中)

年 別	総 数	凶 悪 犯	粗 暴 犯	盗 犯	そ の 他
平成27年	359	0	27	262	70
28年	325	1	33	217	74
29年	327	0	28	200	99

資料：逗子警察署

(注) 数字は、逗子警察署管内

13-2 交通事故発生件数

(各年中)

年 別	総 数 (件)	死 者 数 (人)	負 傷 者 数 (人)		
			計	重 傷 者	軽 傷 者
平成27年	175	0	216	13	203
28年	197	1	234	15	219
29年	218	0	237	11	226

資料：逗子警察署

(注) 数字は、逗子警察署管内

13-3 交通安全教育（指導）状況

(各年中)

年度別	自転車の 安全な乗り方		小・中学生の 交通安全教室		園児の 交通安全教室		保護者の 交通安全教室		高齢者の 交通安全教室		心身障害者の 交通安全教室		二輪車 安全運転講習	
	回	人	回	人	回	人	回	人	回	人	回	人	回	人
平成27年	15	1,092	30	1,586	7	451	17	554	37	1,323	0	0	2	60
28年	9	727	15	1,007	6	285	21	534	18	1,214	0	0	3	101
29年	6	586	16	1,084	11	781	5	207	15	426	0	0	4	87

資料：環境都市課

13-4 消防機械保有状況

単位：台

(各年12月末日現在)

年 別	合計	消防 ポンプ 自動車	水そう付 消防ポン プ自動車	はしご付 消防 自動車	化学消防 ポンプ 自動車	小型動力 ポンプ付 積載車	救 助 工作車	その他の 消防用 車両	救急車
平成27年	14	4	1	1	1	0	1	3	3
28年	14	4	1	1	0	1	1	3	3
29年	14	4	1	1	0	1	1	3	3

資料：警備第一課・警備第二課

(注) 消防団車両は除く。

13-5 救急活動状況

(各年月中)

年 別 月 別	救 急 事 故 種 別													不搬送
	計	火災	自然災害	水難	交通	労働災害	運動競技	一般負傷	加害	自損行為	急病	その他		
平成 27年	出場件数	3,313	4	0	3	161	6	26	640	14	18	2115	326	280
	搬送人員	3,048	1	0	1	155	6	26	592	14	12	1968	273	0
28年	出場件数	3,317	1	1	1	165	7	27	592	11	15	2158	339	246
	搬送人員	3,089	0	0	1	167	7	27	557	9	7	2033	281	0
29年	出場件数	3,215	2	0	3	150	12	31	571	19	12	2114	301	228
	搬送人員	3,000	0	0	3	141	11	31	537	18	8	1993	258	0
1月	出場件数	294	0	0	0	15	0	2	48	1	0	202	26	17
	搬送人員	280	0	0	0	16	0	2	45	2	0	193	22	0
2月	出場件数	229	0	0	0	4	0	0	35	1	0	172	17	25
	搬送人員	205	0	0	0	3	0	0	36	0	0	152	14	0
3月	出場件数	247	1	0	0	15	2	0	39	2	0	171	17	20
	搬送人員	228	0	0	0	15	2	0	33	1	0	161	16	0
4月	出場件数	237	0	0	0	5	0	3	46	0	0	161	22	12
	搬送人員	225	0	0	0	5	0	3	44	0	0	154	19	0
5月	出場件数	284	0	0	0	17	0	4	49	3	1	181	29	17
	搬送人員	268	0	0	0	15	0	4	46	3	1	174	25	0
6月	出場件数	246	0	0	0	13	1	1	47	1	1	156	26	10
	搬送人員	237	0	0	0	14	1	1	46	1	1	149	24	0
7月	出場件数	327	0	0	0	18	1	2	68	1	1	205	31	27
	搬送人員	301	0	0	0	16	0	2	64	1	0	193	25	0
8月	出場件数	293	0	0	2	17	1	5	42	1	2	197	26	20
	搬送人員	275	0	0	2	17	1	5	41	2	1	185	21	0
9月	出場件数	241	0	0	0	8	1	4	43	3	1	161	20	13
	搬送人員	231	0	0	0	9	1	4	38	4	1	158	16	0
10月	出場件数	272	1	0	1	13	3	1	41	2	2	182	26	19
	搬送人員	253	0	0	1	12	3	1	41	2	1	169	23	0
11月	出場件数	251	0	0	0	11	2	5	56	1	3	141	32	30
	搬送人員	221	0	0	0	7	2	5	48	0	2	131	26	0
12月	出場件数	294	0	0	0	14	1	4	57	3	1	185	29	18
	搬送人員	276	0	0	0	12	1	4	55	2	1	174	27	0

資料：警備第一課・警備第二課

13-6 火災状況

区 分	火災 件数	り 災		死者	負傷者	焼損 棟数	焼損面積 (m ²)		焼損面積 林野 (a)	損害額 (千円)
		世帯	人員				床面積	表面積		
平成27年度	9	5	14	-	1	5	135	46	-	27,936
28年度	5	2	9	-	-	3	24	-	-	3,110
29年度	5	9	17	-	2	7	217	-	-	1
4月	1	1	1	-	-	1	-	-	-	1
5月	-	-	-	-	-	-	-	-	-	-
6月	-	-	-	-	-	-	-	-	-	-
7月	-	-	-	-	-	-	-	-	-	-
8月	-	-	-	-	-	-	-	-	-	-
9月	-	-	-	-	-	-	-	-	-	-
10月	-	-	-	-	-	-	-	-	-	-
11月	-	-	-	-	-	-	-	-	-	-
12月	1	-	-	-	-	-	-	-	-	-
1月	2	4	6	-	2	3	41	-	-	-
2月	-	-	-	-	-	-	-	-	-	-
3月	1	4	10	-	-	3	176	-	-	-

資料：消防予防課

※平成30年1月～3月の損害額は、現在調査中

13-7 過去30年間の主な建物火災

発生年月日	出火場所	出火原因	死者 (人)	負傷者 (人)	焼損面積 (㎡)	損害額 (千円)
平成1. 1. 26	小坪5丁目	不明火	1	-	54	12,897
平成1. 9. 6	新宿1丁目	不明火	-	-	144	20,699
平成3. 5. 29	逗子2丁目	不明火	-	-	334	23,206
平成3. 12. 12	沼間1丁目	放火	-	-	295	70,848
平成6. 7. 8	逗子1丁目	モーター(電気機器)	-	-	50	11,330
平成7. 2. 8	逗子7丁目	不明火	1	1	182	10,242
平成7. 12. 18	逗子5丁目	放火の疑い	-	1	405	73,535
平成11. 10. 26	沼間1丁目	不明火	-	-	216	15,839
平成12. 9. 11	久木7丁目	ガステーブル	-	1	76	11,242
平成13. 5. 7	沼間2丁目	火遊び	-	-	116	30,154
平成15. 11. 12	池子4丁目	屋内配線	-	-	22	29,653
平成16. 12. 6	桜山4丁目	取灰	-	-	223	34,373
平成20. 11. 21	久木2丁目	放火の疑い	1	-	106	28,212
平成25. 1. 23	池子2丁目	たばこ	2	2	16	14,798
平成28. 3. 15	久木8丁目	電気ストーブ	-	-	135	27,126

資料：消防予防課

(注) 損害額1,000万円以上のもの。

14 財 政

14-1 一般会計歳入決算の推移

単位：円

科 目	平成 26 年度	平成 27 年度	平成 28 年度
歳 入 総 額	19,097,210,971	19,556,600,016	20,039,893,868
市 税	9,770,813,733	9,759,569,671	9,481,175,572
市 民 税	5,207,650,522	5,207,920,247	5,168,096,628
固 定 資 産 税	3,371,704,804	3,354,264,511	3,400,079,227
軽 自 動 車 税	39,522,400	40,526,400	53,739,980
市 た ば こ 税	255,250,866	255,356,975	253,674,964
特 別 土 地 保 有 税	1,200,000	8,979,000	2,872,400
都 市 計 画 税	895,485,141	892,522,538	602,712,373
地 方 譲 与 税	96,225,000	100,462,000	95,620,000
所 得 譲 与 税	-	-	-
地 方 揮 発 油 譲 与 税	28,813,000	30,516,000	27,929,000
自 動 車 重 量 譲 与 税	67,412,000	69,946,000	67,691,000
地 方 道 路 譲 与 税	-	-	-
利 子 割 交 付 金	22,067,000	19,162,000	9,960,000
配 当 割 交 付 金	95,807,000	74,337,000	51,859,000
株 式 等 譲 渡 所 得 割 交 付 金	59,926,000	80,060,000	32,065,000
地 方 消 費 税 交 付 金	534,308,000	930,056,000	832,612,000
自 動 車 取 得 税 交 付 金	27,121,000	37,045,000	41,564,000
国 有 提 供 施 設 等 所 在 市 助 成 交 付 金	286,053,000	294,068,000	301,711,000
地 方 特 例 交 付 金	34,451,000	33,657,000	33,092,000
地 方 特 例 交 付 金	-	-	-
特 別 交 付 金	-	-	-
地 方 税 等 減 収 補 て ん 臨 時 交 付 金	-	-	-
地 方 交 付 税	1,191,912,000	1,214,839,000	1,139,170,000
交 通 安 全 対 策 特 別 交 付 金	7,392,000	7,734,000	7,313,000
分 担 金 及 び 負 担 金	197,115,300	230,119,160	254,923,400
使 用 料 及 び 手 数 料	296,195,455	376,116,475	404,658,088
使 用 料	205,026,925	199,383,935	195,830,938
手 数 料	81,928,530	166,426,540	199,431,150
証 紙 収 入	9,240,000	10,306,000	9,396,000

単位：円

科 目	平成 26 年 度	平成 27 年 度	平成 28 年 度
国 庫 支 出 金	2,044,166,110	2,485,743,448	2,579,275,137
国 庫 負 担 金	1,600,577,763	1,739,424,259	1,812,591,433
国 庫 補 助 金	427,128,000	731,846,807	752,848,098
委 託 金	16,460,347	14,472,382	13,835,606
県 支 出 金	904,227,299	1,123,791,794	1,070,087,720
県 負 担 金	504,522,721	565,933,476	617,231,873
県 補 助 金	274,461,906	418,644,397	324,231,887
委 託 金	125,242,672	139,213,921	128,623,960
財 産 収 入	14,884,782	21,855,852	21,884,942
財 産 運 用 収 入	14,884,782	12,497,284	14,598,942
財 産 売 払 収 入	-	9,358,568	7,286,000
寄 附 金	2,022,391	20,889,122	74,797,091
繰 入 金	544,956,000	178,000,000	522,635,000
繰 越 金	897,464,781	961,090,650	1,077,994,573
諸 収 入	368,203,120	283,103,844	225,096,345
延滞金加算金及び過料	18,778,837	27,925,283	22,476,812
市 預 金 利 子	27,585	37,722	3,636
貸 付 金 元 利 収 入	43,500,000	40,500,000	39,000,000
雑 入	305,896,698	214,640,839	193,615,897
市 債	1,701,900,000	1,324,900,000	1,752,400,000

資料：歳入歳出決算書

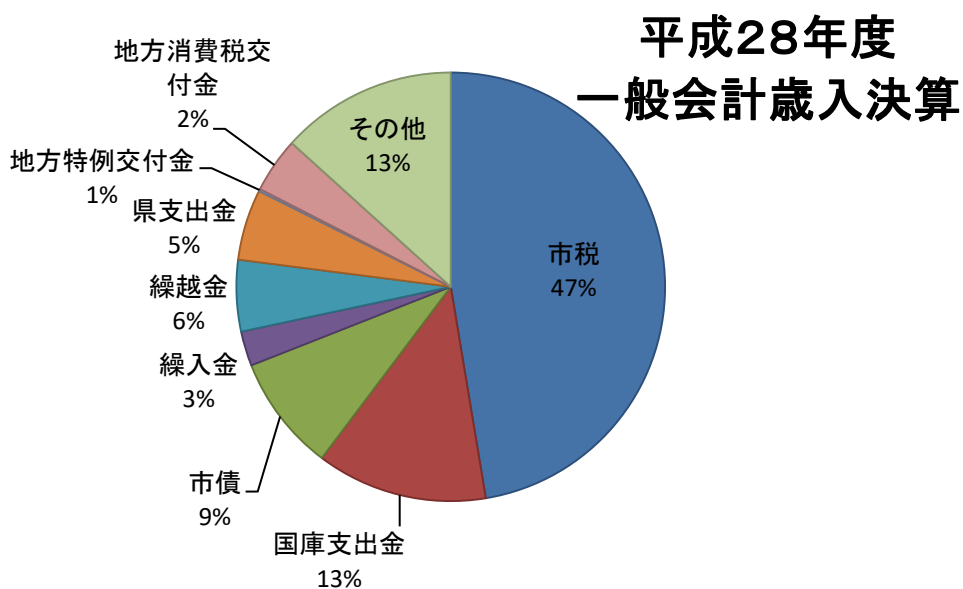

14-2 一般会計歳出決算の推移

単位：円

科 目	平成 26 年度	平成 27 年度	平成 28 年度
歳 出 総 額	18,136,120,321	18,478,605,443	19,570,394,661
議 会 費	266,428,208	277,496,166	254,865,632
議 務 費	3,003,784,255	2,985,336,294	3,284,875,065
総 務 管 理 費	2,504,796,277	2,437,456,288	2,752,204,634
徴 税 費	277,071,010	280,515,401	299,947,687
戸 籍 住 民 基 本 台 帳 費	123,683,766	166,458,221	149,320,323
選 挙 費	60,283,435	40,300,753	47,239,807
統 計 調 査 費	6,927,844	31,483,629	7,012,222
監 査 委 員 費	31,021,923	29,122,002	29,150,392
民 生 費	7,106,508,969	7,581,054,995	8,076,669,707
社 会 福 祉 費	3,856,845,193	4,030,015,562	4,197,285,444
児 童 福 祉 費	2,489,612,898	2,719,098,680	3,109,409,450
生 活 保 護 費	760,050,878	831,940,753	769,974,813
災 害 救 助 費	-	-	-
衛 生 費	1,616,097,881	1,656,571,652	1,566,944,709
保 健 衛 生 費	503,586,563	502,517,570	520,566,361
清 掃 費	1,112,511,318	1,154,054,082	1,046,378,348
農 林 水 産 業 費	28,199,699	28,994,598	39,578,529
農 業 費	6,379,485	7,356,000	7,097,874
水 産 業 費	21,820,214	21,638,598	32,480,655
商 工 費	154,468,026	200,042,377	199,502,164
土 木 費	1,384,615,282	1,742,772,066	1,805,151,187
環 境 保 全 費	342,344,754	458,287,729	435,734,368
土 木 管 理 費	79,984,250	85,608,184	84,794,234
道 路 橋 り ょ う 費	249,028,368	488,364,312	649,165,388
河 川 費	6,744,840	7,238,613	7,060,546
都 市 計 画 費	676,217,614	681,749,562	583,489,447
住 宅 費	30,295,456	21,523,666	44,907,204

単位：円

科 目	平成 26 年度	平成 27 年度	平成 28 年度
消 防 費	1,094,344,342	946,289,291	935,289,186
教 育 費	1,752,962,222	1,461,282,006	1,427,338,569
教 育 総 務 費	323,730,504	335,694,789	352,591,366
小 学 校 費	626,034,039	425,156,917	440,816,568
中 学 校 費	340,084,152	295,277,322	234,502,581
社 会 教 育 費	359,701,934	302,312,339	293,113,368
保 健 体 育 費	103,411,593	102,840,639	106,314,686
公 債 費	1,728,711,437	1,598,765,998	1,980,179,913
予 備 費	-	-	-
災 害 復 旧 費	-	-	-

資料：歳入歳出決算書

平成28年度 一般会計歳出決算

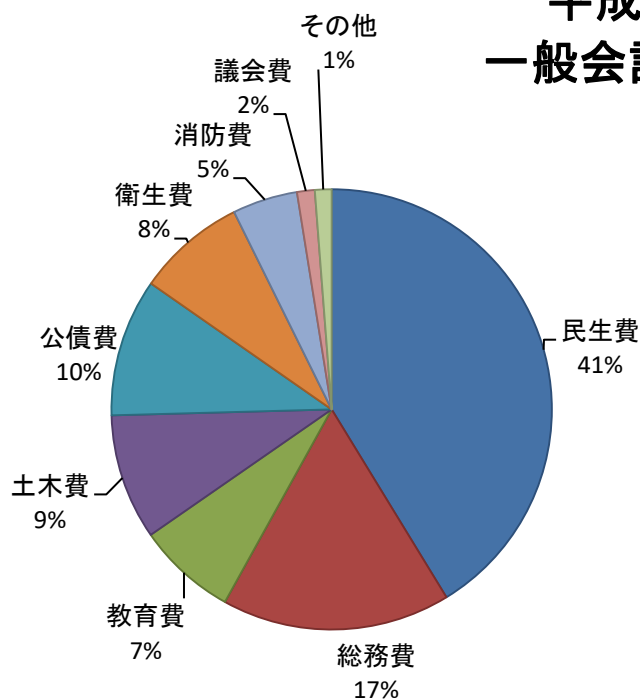

14-3 国民健康保険事業特別会計決算額

単位：円

科 目	平成 26 年度	平成 27 年度	平成 28 年度
歳 入 総 額	6,927,622,971	7,832,466,972	7,719,253,680
国民健康保険料	1,569,135,200	1,501,913,200	1,437,084,700
国庫支出金	1,262,138,616	1,139,019,384	1,125,438,144
国庫負担金	1,196,282,616	1,068,539,384	1,062,156,144
国庫補助金	65,856,000	70,480,000	63,282,000
療養給付費等交付金	235,647,851	199,782,975	145,716,777
前期高齢者交付金	2,027,082,709	2,324,033,187	2,288,024,334
県支出金	353,943,515	373,218,117	407,088,927
県負担金	37,498,515	39,937,255	45,055,866
県補助金	316,445,000	333,280,862	362,033,061
連合会支出金	-	-	-
共同事業交付金	621,139,483	1,438,513,752	1,454,011,797
財産収入	-	-	-
繰入金	692,416,316	653,991,394	657,275,156
繰越金	158,933,316	199,217,043	197,699,533
雑収入	7,185,965	2,777,920	6,914,312
延滞金加算金及び過料	-	2,632	-
預金利子	93	366	98
雑収入	7,185,872	2,774,922	6,914,214
歳 出 総 額	6,728,405,928	7,634,767,439	7,442,814,306
総務費	85,577,760	92,338,810	93,130,461
総務管理費	79,417,885	88,027,729	88,328,382
徴収費	6,033,375	4,161,581	4,641,079
運営協議会費	126,500	149,500	161,000
保険給付費	4,695,766,430	4,698,641,601	4,546,059,872
療養諸費	4,169,324,243	4,157,775,450	4,009,985,091
高額療養費	490,860,717	512,068,646	512,959,181
移送費	20,410	-	-
出産育児諸費	30,061,060	24,397,505	18,415,600
葬祭諸費	5,500,000	4,400,000	4,700,000
精神・結核医療付加金	-	-	-
後期高齢者支援金等	889,382,328	879,157,240	840,537,449
前期高齢者納付金等	697,799	601,521	610,438
老人保健拠出金	34,017	34,017	26,727
介護納付金	376,483,987	339,669,545	317,793,672
共同事業拠出金	558,599,808	1,502,649,053	1,560,761,582
保健事業費	50,004,224	51,071,909	47,268,153
付止健康診断等費	48,092,811	49,313,813	45,418,683
保険事業費	1,911,413	1,758,096	1,849,470
基金積立金	-	-	-
公債費	-	-	-
諸支出金	71,859,575	70,603,743	36,625,952
償還金及び還付加算金	71,859,575	70,603,743	36,625,952
延滞金	-	-	-
予備費	-	-	-

資料：歳入歳出決算書

14-4 後期高齢者医療事業特別会計決算額

単位：円

科 目	平成 26 年度	平成 27 年度	平成 28 年度
歳 入 総 額	1,108,918,518	1,123,245,016	1,198,194,729
後期高齢者医療保険料	942,989,100	951,172,020	1,019,953,160
国庫支出金	-	1,378,000	-
繰入金	137,830,199	133,462,072	140,008,000
繰越金	27,168,850	35,905,471	37,018,433
諸収入	930,369	1,327,453	1,215,136
延滞金加算金及び過料	-	-	-
償還金及び還付加算金	929,780	1,326,350	1,215,020
預金利子	589	1,103	116
雑入	-	-	-
歳 出 総 額	1,073,013,047	1,086,226,583	1,104,174,165
総務費	32,413,888	26,949,201	26,188,578
総務管理費	28,813,427	23,296,607	22,548,571
徴収費	3,600,461	3,652,594	3,640,007
後期高齢者医療広域連合納付金	1,039,272,809	1,058,062,362	1,076,684,987
諸支出金	1,326,350	1,215,020	1,300,600
予備費	-	-	-

資料：歳入歳出決算書

14-5 介護保険事業特別会計決算額

単位：円

科 目	平成 26 年度	平成 27 年度	平成 28 年度
歳 入 総 額	5,380,419,808	5,838,104,520	6,062,592,955
介護保険料	1,083,936,981	1,403,453,917	1,412,368,095
国庫支出金	1,137,266,453	1,206,045,822	1,255,516,209
国庫負担金	893,345,279	946,041,852	966,354,680
国庫補助金	243,921,174	260,003,970	289,161,529
県支出金	752,564,321	782,661,024	788,339,510
支払基金交付金	1,459,803,001	1,456,812,042	1,449,895,242
財産収入	-	-	-
繰入金	869,274,000	887,501,280	944,436,920
一般会計繰入金	764,226,000	884,897,280	911,566,920
基金繰入金	105,048,000	2,604,000	32,870,000
繰越金	76,846,901	99,185,809	206,000,680
諸収入	728,151	244,626	6,036,299
延滞金加算金及び過料	-	-	-
預金利子	937	2,408	900
雑収入	727,214	2,442,218	6,035,399
歳 出 総 額	5,281,233,999	5,632,103,840	5,617,167,137
総務費	139,517,352	158,499,157	151,968,103
総務管理費	84,694,614	88,990,903	82,727,110
徴収費	3,985,835	5,060,608	5,240,655
介護認定審査会費	50,836,903	64,447,646	64,000,338
保険給付費	5,015,319,264	5,180,182,309	5,156,676,072
介護サービス等諸費	4,911,731,441	5,059,035,115	5,009,860,839
高額介護サービス等費	102,558,326	120,254,178	145,872,693
特別給付費	1,029,497	893,016	942,540
地域支援事業費	89,778,834	125,855,774	160,157,625
財政安定化基金拠出金	-	-	-
基金積立金	1,029,501	162,920,816	115,595,927
諸支出金	20,589,048	4,645,784	32,769,410
償還金及び還付加算金	20,589,048	4,645,784	32,769,410
延滞金	-	-	-
予備費	-	-	-

資料：歳入歳出決算書

14-6 下水道事業特別会計決算額

単位：円

科 目	平成 26 年度	平成 27 年度	平成 28 年度
歳 入 総 額	2,125,610,142	1,485,093,798	1,515,688,535
分担金及び負担金	-	-	-
使用料及び手数料	695,642,122	696,518,030	700,795,911
使 用 料	695,095,122	696,192,030	700,497,911
手 数 料	547,000	326,000	298,000
国庫支出金	322,005,000	22,900,000	48,500,000
県 支 出 金	-	-	1,693,000
繰 入 金	623,319,000	623,307,000	533,810,000
繰 越 金	71,734,686	31,487,272	73,126,004
諸 収 入	1,409,334	8,081,496	763,620
延滞金加算金及び過料	-	-	-
預 金 利 子	186	652	142
雑 入	1,409,148	8,080,844	763,478
市 債	411,500,000	102,800,000	157,000,000
歳 出 総 額	2,094,122,870	1,411,967,794	1,474,930,579
下 水 道 費	1,365,224,164	742,876,090	865,308,937
下水道総務費	68,491,637	67,415,439	111,195,456
下水道施設管理費	547,517,534	551,178,924	530,166,420
下水道建設費	749,214,993	124,281,727	223,947,061
公 債 費	728,898,706	669,091,704	609,621,642
予 備 費	-	-	-

資料：歳入歳出決算書

14-7 個人の市民税の納税義務者数

(単位：上段 人 下段 千円)

(各年度7月1日現在)

区 分	平成 27 年 度	平成 28 年 度	平成 29 年 度	
給与所得	納税義務者	19,390	19,750	20,016
	所得金額	84,809,886	86,430,544	89,615,069
営業所得	納税義務者	963	1,024	1,010
	所得金額	5,167,844	4,873,525	4,667,246
農業所得	納税義務者	-	2	2
	所得金額	-	2,669	2,293
その他の 事業所得	納税義務者	-	-	-
	所得金額	-	-	-
その他の 所得	納税義務者	6,486	6,417	6,384
	所得金額	15,722,155	15,325,548	15,579,568
合 計	納税義務者	27,438	27,858	27,987
	所得金額	109,938,648	111,869,738	113,223,001

資料：課税課

(注) 合計欄は分離課税をした者に係る分を含む

14-8 市民の市税負担額

税 目		平成 26 年 度	平成 27 年 度	平成 28 年 度
市 税 決 算 額 (円)	総 額	9,770,813,733	9,759,569,671	9,481,175,572
	市 民 税	5,207,650,552	5,207,920,247	5,168,096,628
	個 人	4,906,075,042	4,882,690,347	4,895,219,443
	法 人	301,575,480	325,229,900	272,877,185
	固 定 資 産 税	3,371,704,804	3,354,264,511	3,400,079,227
	土 地	1,667,241,379	1,681,123,507	1,673,740,575
	家 屋	1,391,924,295	1,364,424,410	1,402,996,798
	償 却 資 産	289,619,530	281,354,594	296,403,554
	交 付 金	22,919,600	27,362,000	26,938,300
	軽 自 動 車 税	39,522,400	40,526,400	53,739,980
	市 た ば こ 税	255,250,866	255,356,975	253,674,964
	特 別 土 地 保 有 税	1,200,000	8,979,000	2,872,400
都 市 計 画 税	895,485,141	892,522,538	602,712,373	
各年 1 月 1 日現在世帯数		24,089	24,177	24,149
一 世 帯 当 た り (円)	総 額	405,613	403,672	392,612
	市 民 税 (個 人)	203,665	201,956	202,709
	固 定 資 産 税	139,969	138,738	140,796
	都 市 計 画 税	37,174	36,916	24,958
各年 1 月 1 日現在推計人口 (人)		57,868	57,679	57,435
一 人 当 た り (円)	総 額	168,847	169,205	165,077
	市 民 税 (個 人)	84,780	84,653	85,231
	固 定 資 産 税	58,265	58,154	59,199
	都 市 計 画 税	15,475	15,474	10,494

資料：課税課

15 選挙・市議会

15-1 主要選挙投票状況

単位：人

選挙種別	選挙期日	当日有権者数			投票者数			投票率(%)		
		総数	男	女	総数	男	女	総数	男	女
衆議院議員	平成2. 2. 18	45,100	21,384	23,716	32,843	15,517	17,326	72.82	72.56	73.06
〃	5. 7. 18	46,581	22,170	24,411	31,090	14,776	16,314	66.74	66.65	66.83
〃 (小選挙区)	8. 10. 20	47,631	22,658	24,973	28,828	13,790	15,038	60.52	60.86	60.22
〃 (比例代表)		47,631	22,658	24,973	28,824	13,788	15,036	60.52	60.85	60.21
〃 (小選挙区)	12. 6. 25	49,143	23,340	25,803	32,114	15,401	16,713	65.35	65.99	64.77
〃 (比例代表)		49,207	23,377	25,830	32,126	15,406	16,720	65.29	65.90	64.73
		(64)	(37)	(27)	(19)	(10)	(9)	29.69	27.03	33.33
〃 (小選挙区)	15. 11. 9	49,941	23,543	26,398	30,410	14,630	15,780	60.89	62.14	59.78
〃 (比例代表)		50,021	23,580	26,441	30,429	14,638	15,791	60.83	62.08	59.72
		(80)	(37)	(43)	(11)	(4)	(7)	13.75	10.81	16.28
〃 (小選挙区)	17. 9. 11	49,966	23,509	26,457	36,195	17,022	19,173	72.44	72.41	72.47
〃 (比例代表)		50,078	23,563	26,515	36,222	17,034	19,188	72.33	72.29	72.37
		(112)	(54)	(58)	(30)	(14)	(16)	26.79	25.93	27.59
〃 (小選挙区)	21. 8. 30	50,210	23,473	26,737	36,613	17,282	19,331	72.92	73.63	72.30
〃 (比例代表)		50,210	23,473	26,737	36,605	17,277	19,328	72.90	73.60	72.29
		(148)	(64)	(84)	(35)	(16)	(19)	23.65	25.00	22.62
〃 (小選挙区)	24. 12. 16	50,016	23,304	26,712	32,200	15,426	16,774	64.38	66.90	62.80
〃 (比例代表)		50,016	23,304	26,712	32,198	15,425	16,773	64.38	66.19	62.79
		(112)	(40)	(72)	(37)	(12)	(25)	33.04	30.00	34.72
〃 (小選挙区)	26. 12. 14	49,929	23,179	26,750	29,281	14,028	15,253	58.65	60.52	57.02
〃 (比例代表)		49,929	23,179	26,750	29,281	14,028	15,253	58.65	60.52	57.02
		(138)	(58)	(80)	(36)	(19)	(17)	26.09	32.76	21.25
〃 (小選挙区)	29. 10. 22	50,923	23,605	27,318	30,207	14,338	15,869	59.32	60.74	58.09
〃 (比例代表)		50,923	23,605	27,318	30,207	14,338	15,869	59.32	60.74	58.09
		(129)	(47)	(82)	(34)	(12)	(22)	25.53	26.83	26.36
最高裁判所裁判官国民審査	平成2. 2. 18	45,100	21,384	23,716	31,619	15,020	16,599	70.11	70.24	69.99
〃	5. 7. 18	46,581	22,170	24,411	29,593	14,137	15,456	63.53	63.77	63.32
〃	8. 10. 20	47,631	22,658	24,973	27,922	13,345	14,577	58.62	58.90	58.37
〃	12. 6. 25	49,143	23,340	25,803	31,385	15,053	16,332	63.86	64.49	63.29
〃	15. 11. 9	49,941	23,543	26,398	29,706	14,313	15,393	59.48	60.80	58.31
〃	17. 9. 11	49,966	23,509	26,457	35,301	16,586	18,715	70.65	70.55	70.74
〃	21. 8. 30	50,062	23,473	26,737	35,268	16,660	18,608	70.98	69.60	70.24
〃	24. 12. 16	49,904	23,264	26,640	31,457	15,046	16,411	63.04	64.68	61.60
〃	26. 12. 14	49,791	23,121	26,670	28,654	13,750	14,904	57.55	59.47	55.88
〃	29. 10. 22	50,794	23,558	27,236	30,125	14,296	15,829	59.31	60.68	58.12

(注) 比例代表の () 内の数字は、在外投票分

単位：人

選挙種別	選挙期日	当日有権者数			投票者数			投票率 (%)		
		総数	男	女	総数	男	女	総数	男	女
参議院議員(選挙区)	平成元. 7. 23	44,933	21,293	23,640	29,822	14,290	15,532	66.37	67.11	65.70
〃 (比例代表)		44,933	21,293	23,640	29,820	14,289	15,531	66.37	67.11	65.70
〃 (選挙区)	4. 7. 26	46,159	21,926	24,233	22,114	10,823	11,291	47.91	49.36	46.59
〃 (比例代表)		46,159	21,926	24,233	22,111	10,822	11,289	47.90	49.36	46.59
〃 (選挙区)	7. 7. 23	47,524	22,712	24,812	20,310	9,999	10,311	42.74	44.03	41.56
〃 (比例代表)		47,524	22,712	24,812	20,310	9,999	10,311	42.74	44.03	41.56
〃 (選挙区)	10. 7. 12	47,962	22,824	25,138	29,137	13,978	15,159	60.75	61.24	60.30
〃 (比例代表)		47,962	22,824	25,138	29,134	13,976	15,158	60.74	61.23	60.30
〃 (選挙区)	13. 7. 29	49,313	23,359	25,954	30,386	14,435	15,951	61.62	61.80	61.46
〃 (比例代表)		49,380	23,394	25,986	30,409	14,446	15,963	61.58	61.75	61.43
		(67)	(35)	(32)	(24)	(12)	(12)	35.82	34.29	37.50
〃 (選挙区)	16. 7. 11	49,813	23,489	26,324	29,700	14,274	15,426	59.62	60.77	58.60
〃 (比例代表)		49,906	23,531	26,375	29,721	14,281	15,440	59.55	60.69	58.54
		(93)	(42)	(51)	(19)	(7)	(12)	20.43	16.67	23.53
〃 (選挙区補欠)	17. 10. 23	50,011	23,543	26,468	19,464	9,451	10,013	38.92	40.14	37.83
〃 (選挙区)	19. 7. 29	50,264	23,629	26,635	30,866	14,821	16,045	61.41	62.72	60.24
〃 (比例代表)		50,264	23,629	26,635	30,866	14,821	16,045	61.41	62.72	60.24
		(131)	(57)	(74)	(22)	(8)	(14)	16.79	14.04	18.92
〃 (選挙区補欠)	21. 10. 25	50,270	23,512	26,758	15,585	7,839	7,746	31.00	33.34	28.95
		(148)	(63)	(85)	(14)	(9)	(5)	9.46	14.29	5.88
〃 (選挙区)	22. 7. 11	50,489	23,633	26,856	29,453	14,177	15,276	58.34	59.99	56.88
〃 (比例代表)		50,489	23,633	26,856	29,453	14,177	15,276	58.34	59.99	56.88
		(152)	(65)	(87)	(38)	(19)	(19)	25.00	29.23	21.84
〃 (選挙区)	25. 7. 21	50,154	23,353	26,801	29,487	14,190	15,297	58.79	60.76	57.08
〃 (比例代表)		50,154	23,353	26,801	29,487	14,190	15,297	58.79	60.76	57.08
		(130)	(53)	(77)	(34)	(19)	(15)	26.15	35.85	19.48
〃 (選挙区)	28. 7. 10	50,762	23,593	27,169	30,983	14,749	16,234	61.04	62.51	59.75
〃 (比例代表)		50,762	23,593	27,169	30,982	14,748	16,234	61.03	62.51	59.75
		(133)	(50)	(83)	(36)	(13)	(23)	27.07	26.00	27.71

(注) 比例代表の () 内の数字は、在外投票分

単位：人

選挙種別	選挙期日	当日有権者数			投票者数			投票率 (%)		
		総数	男	女	総数	男	女	総数	男	女
県知事	平成3. 4. 7	44,743	21,143	23,600	21,019	9,846	11,173	46.98	46.57	47.34
〃	7. 4. 9	46,381	22,113	24,268	13,389	6,489	6,900	28.87	29.34	28.43
〃	11. 4. 11	47,704	22,621	25,083	19,130	9,252	9,878	40.10	40.90	39.38
〃	15. 4. 13	49,207	23,195	26,012	23,452	11,121	12,331	47.66	47.95	47.41
〃	19. 4. 8	49,455	23,231	26,224	23,743	11,254	12,489	48.01	48.44	47.62
〃	23. 4. 10	49,626	23,177	26,449	18,282	8,723	9,559	36.84	37.64	36.14
〃	27. 4. 12	49,175	22,838	26,337	20,588	9,773	10,815	41.87	42.79	41.06
県議会議員	平成3. 4. 7	44,743	21,143	23,600	21,016	9,842	11,174	46.97	46.55	47.35
〃	7. 4. 9	46,381	22,113	24,268	-	-	-	-	-	-
〃	11. 4. 11	47,704	22,621	25,083	19,128	9,251	9,877	40.10	40.90	39.38
〃	15. 4. 13	49,207	23,195	26,012	23,425	11,111	12,314	47.61	47.90	47.34
〃	19. 4. 8	49,455	23,231	26,224	23,725	11,243	12,482	47.97	48.40	47.60
〃	23. 4. 10	49,626	23,177	26,449	-	-	-	-	-	-
〃	27. 4. 12	49,177	22,839	26,338	20,509	9,737	10,772	41.70	42.63	40.90
市長	平成4. 11. 8	45,994	21,848	24,146	29,714	13,358	16,356	64.60	61.14	67.74
〃	6. 12. 25	46,544	22,179	24,365	23,210	10,874	12,336	49.87	49.03	50.63
〃	10. 12. 13	47,639	22,639	25,000	25,659	11,931	13,728	53.86	52.70	54.91
〃	14. 12. 1	49,354	23,285	26,069	25,899	11,929	13,970	52.48	51.23	53.59
〃	15. 9. 14	49,420	23,296	26,124	24,949	11,460	13,489	50.48	49.19	51.63
〃	18. 12. 10	49,638	23,335	26,303	24,099	11,188	12,911	48.55	47.95	49.09
〃	22. 12. 12	49,755	23,259	26,496	22,049	10,189	11,860	44.32	43.81	44.76
〃	26. 12. 14	49,929	23,179	26,750	-	-	-	-	-	-
市議会議員	平成2. 3. 25	44,473	21,044	23,429	31,048	14,165	16,883	69.81	67.31	72.06
〃 (補欠)	4. 11. 8	45,994	21,848	24,146	29,707	13,355	16,352	64.59	61.13	67.72
〃	6. 3. 27	46,132	21,943	24,189	28,119	12,803	15,316	60.95	58.35	63.32
〃	10. 3. 29	47,193	22,439	24,754	28,243	12,840	15,403	59.85	57.22	62.22
〃	14. 3. 24	49,153	23,229	25,924	30,016	13,790	16,226	61.07	59.37	62.59
〃 (補欠)	14. 12. 1	49,354	23,285	26,069	25,870	11,911	13,959	52.42	51.15	53.55
〃 (補欠)	15. 9. 14	49,420	23,296	26,124	-	-	-	-	-	-
〃	18. 3. 26	49,450	23,306	26,144	26,878	12,308	14,570	54.35	52.81	55.73
〃 (補欠)	18. 12. 10	49,638	23,335	26,303	24,099	11,189	12,910	48.55	47.95	49.08
〃	22. 3. 28	49,727	23,283	26,444	25,588	11,850	13,738	51.46	50.90	51.95
〃	26. 3. 23	49,457	23,015	26,442	24,285	11,237	13,048	49.10	48.82	49.35
〃	30. 3. 25	50,261	23,308	26,953	25,043	11,576	13,467	49.83	49.67	49.96

資料：選挙管理委員会

15-2 投票区別選挙人名簿登録者数

単位：人

(平成30年3月1日現在)

投票区	投票所	男	女	計
第1投票区	逗子市役所	2,933	3,429	6,362
第2投票区	逗子小学校特別活動室	2,124	2,450	4,574
第3投票区	逗子市福社会館	1,764	1,979	3,743
第4投票区	沼間小学校会議室	2,004	2,382	4,386
第5投票区	沼間小学校区コミュニティセンター	2,137	2,393	4,530
第6投票区	逗子市立湘南保育園	1,022	1,240	2,262
第7投票区	池子小学校会議室	1,441	1,661	3,102
第8投票区	久木小学校会議室	2,296	2,567	4,863
第9投票区	逗子ハイランド自治会館	1,379	1,707	3,086
第10投票区	小坪大谷戸会館	1,962	2,210	4,172
第11投票区	小坪小学校会議室	2,351	2,688	5,039
第12投票区	新宿会館	2,216	2,576	4,792
合 計		23,629	27,282	50,911

資料：選挙管理委員会

(注) 投票所は、平成29年10月22日執行の衆議院議員総選挙において使用した場所。

15-3 議会開催状況

年別	議員定数 (人)	現議員数 (人)	議会開会回数 (回)		議会会期日数 (日)		議案提出 件数 (件)	議 決 件 数 (件)						
			定例会	臨時会	定例会	臨時会		原案 可決	修正 可決	否 決	議案 撤回	審議 未了	継続 審査	計
平成27年	18	18	4	2	80	16	79	76	-	3	-	-	-	79
28年	18	18	4	1	86	1	79	75	1	3	-	-	-	79
29年	17	17	4	2	90	2	74	68	-	6	-	-	-	74

資料：議会事務局

(注) 平成30年3月25日執行の市議会議員一般選挙から議員定数を17名に改めた。

16 市民相談

16-1 各種広聴受付件数

単位：件 (各年度中)

年度別	市への提案（旧市長への手紙）				陳情要望
	合計	電子申請	郵送	その他	（書面提出のみ）
平成27年度	121	85	23	13	18
28年度	99	74	10	15	9
29年度	110	64	26	20	17

資料：企画課

16-2 市民相談の内訳(1)

単位：件 (各年度中)

年度別	市長市政相談
平成27年度	18
28年度	2
29年度	17

資料：企画課

16－2 市民相談の内訳(2)

単位：件

(各年度中)

年度別	人権相談	行政相談	法律相談	行政書士相談	女性相談
平成27年度	1	-	271	64	221
28年度	-	-	241	52	212
29年度	1	1	264	40	154

資料：市民協働課

16－3 消費生活相談件数

年度別	総数	苦情相談	問い合わせ／要望
平成27年	144	134	10
28年	217	206	11
29年	229	218	11

資料：市民協働課

(注) 苦情相談は、商品サービスの購入又は消費過程において生じたものである。

16－4 消費生活苦情相談内訳件数

項目	件数	構成比
平成29年度	218	100.0%
商品一般	27	12.4%
食料品	13	5.9%
住居品	11	5.0%
光熱水品	2	0.9%
被服品	13	6.0%
保健衛生品	3	1.4%
教養娯楽品	12	5.5%
車両・乗り物	3	1.4%
土地・建物・設備	10	4.6%
他の商品	1	0.5%
商品関連役務	88	40.4%
役務一般	34	15.6%
他の相談	1	0.4%

資料：市民協働課

17 その他

17-1 逗子市（史）略年表

年 代	主 な 出 来 事
縄文時代	披露山、岩ヶ谷、沼間、池子などに遺跡、土器片が発掘確認されている
弥生時代	披露山、持田、沼間台地、池子に住宅遺跡が発掘確認されている
古墳時代	新宿、山の根、沼間に横穴古墳群が確認されている
98年（景行28年）	日本武尊、東征に際し、本市通過の伝あり
722年（養老6年）	岩殿寺建立
724～749年（天平年間）	神武寺、延命寺、法勝寺建立
857年（天安元年）	慈覚大師、神武寺を中興
1199年（正治元年）	田越川河畔で平維盛の嫡男、六代御前が処刑される
1232年（貞永元年）	小坪飯島に和賀江島が築造される
1320年（元亨元年）	法性寺建立
1333年（元弘3年）	東昌寺建立
1516年（永正13年）	三浦氏滅亡、三浦半島は小田原北条氏の所領となる
1590年（天正18年）	北条氏滅亡、徳川家の所領となる
1867年（慶応3年）	徳川幕府の直轄地となる
1868年（明治元年）	三浦郡が葦山県に編入、同年12月、神奈川県に再編
1872年（明治5年）	学制発布、逗子小学校の前身が菊池丈成氏宅に開校
1873年（明治6年）	大小区制施行、現在の市域が決定
1874年（明治7年）	鷺浦学舎（現在の小坪小学校）開校
1878年（明治11年）	郡区制実施、田越村は三浦郡に属す
1883年（明治16年）	名越トンネル開通
1889年（明治22年）	町村制施行により、逗子・桜山・沼間・池子・山野根・久木・小坪の 7か村が合併、田越村となる 横須賀線開通、逗子駅開設
1894年（明治27年）	葉山御用邸竣工
1900年（明治33年）	徳富蘆花の「不如帰」「自然と人生」刊行
1903年（明治36年）	私立第二開成中学校（現在の逗子開成学園）開校
1904年（明治37年）	逗子郵便局一般郵便事務開始
1908年（明治41年）	沼間トンネル開通
1910年（明治43年）	横須賀警察署葉山分署（逗子警察署の前身）設置
1913年（大正2年）	町制を施行し、田越村が逗子町となる
1920年（大正9年）	第1回国勢調査実施（人口9,152人）
1921年（大正10年）	横須賀市送水管完成
1922年（大正11年）	町立逗子実科高等女学校（現在の県立逗子高等学校）開校
1924年（大正13年）	横須賀線が複線化
1926年（大正15年）	横須賀線が電化

1929年（昭和4年）	都市ガス敷設
1930年（昭和5年）	湘南電気鉄道（現在の京浜急行）の逗子線延長 湘南逗子駅開設
1931年（昭和6年）	行幸道路（現在の横須賀大磯線）開通
1933年（昭和8年）	県営水道営業開始
1935年（昭和10年）	人口18,393人（国勢調査）
1937年（昭和12年）	町役場（旧木造庁舎）完成 旧帝国軍により、久木北部から池子にかけての一角が弾薬庫用地として買収され、翌13年池子倉庫が設置される
1941年（昭和16年）	久木トンネル開通 小坪小学校開校
1942年（昭和17年）	湘南女学塾（現在の聖和学園）開校
1943年（昭和18年）	4月1日横須賀市に強制合併
1945年（昭和20年）	終戦とともに、池子弹薬庫を連合軍が接收、のち在日米陸軍に移管
1947年（昭和22年）	沼間小学校開校 逗子中学校開校 池子弹薬庫大爆発
1948年（昭和23年）	久木中学校開校
1949年（昭和24年）	久木小学校開校 逗子アメリカ書館（市立図書館の前身）が開館 逗子駅前ロータリー完成（4年後に改造）
1950年（昭和25年）	横須賀市から分離独立、逗子町となる 初代町長荒木友三郎氏、町会議員一般選挙施行
1951年（昭和26年）	聖マリア小学校開校
1952年（昭和27年）	横須賀線東逗子駅開設 湘南保育園開園 教育委員会（公選制）発足
1954年（昭和29年）	4月15日市制施行、逗子町が逗子市となる。（県下9番目、全国で384番目、人口約37,800人） し尿浄化槽（現在の浄化センター）完成
1955年（昭和30年）	県立逗子高等学校開校 じん芥焼却場（現在の環境クリーンセンターの地）完成
1957年（昭和32年）	第一回海上ページェント開催
1958年（昭和33年）	披露山公園開園
1959年（昭和34年）	国民健康保険制度発足
1960年（昭和35年）	旧消防庁舎完成
1961年（昭和36年）	逗子電報電話局完成、電話自動化 豪雨により市内各所が浸水

1964年（昭和39年）	市民体育館完成 湘南有料道路逗子区間 開通（現在の国道134号線 後に無料化）
1965年（昭和40年）	大崎公園開園
1966年（昭和41年）	公共下水道事業に着手 旧市立図書館完成 逗子郵便局局舎完成
1967年（昭和42年）	小坪湾埋立工事開始（現在の逗子マリーナ地区）
1968年（昭和43年）	消防署小坪分署完成 逗子駅舎改築 市役所分庁舎（現在の市民交流センターあたり）完成
1970年（昭和45年）	浄水管理センター完成・下水処理開始 小坪保育園開園 逗子小学校100周年 逗子駅前ロータリー右回り交通規制実施
1972年（昭和47年）	第一運動公園開園
1973年（昭和48年）	県立逗子青少年会館開館 桜山の現在地に逗子警察署完成
1974年（昭和49年）	池子小学校開校 市制施行20周年を記念し、都市宣言「青い海とみどり豊かな平和都市」、 市の木「つばき」、及び市歌を制定
1977年（昭和52年）	第1回市民まつり開催 県立保健ステーション（旧保健センター）完成
1978年（昭和53年）	県立逗葉高等学校開校 消防署北分署完成 群馬県伊香保町との姉妹都市締結
1981年（昭和56年）	清掃センター（現在の環境クリーンセンター）完成
1982年（昭和57年）	横浜横須賀道路逗子インターチェンジ完成、開通 逗子市商工会館完成
1983年（昭和58年）	老人福祉センター（現在の高齢者センター）完成
1984年（昭和59年）	市制施行30周年を記念し、市の花「ほととぎす」を制定 小坪公民館、特別養護老人ホームせせらぎ、蘆花記念公園、郷土資料館、 旧青少年教育センター完成 現市役所庁舎完成 市長解職請求運動により市長辞職、市長選挙実施
1985年（昭和60年）	京浜急行新逗子駅開設（京浜逗子駅と逗子海岸駅が統合）
1986年（昭和61年）	市議会、解散請求成立により解散 消防署小坪分署が現在地に移転

1988年（昭和63年）	沼間公民館完成
1989年（平成元年）	沼間中学校開校
1992年（平成4年）	現消防庁舎完成 清水橋南駐輪・駐車場完成 池子デイサービスセンター完成
1993年（平成5年）	JR逗子駅裏西駐輪場完成
1994年（平成6年）	市制施行40周年記念事業実施 池子米軍住宅建設事業についての合意
1995年（平成7年）	選別処理施設完成 J R 逗子駅前広場整備完了
1996年（平成8年）	池子米軍家族住宅への入居開始
1997年（平成9年）	逗子市立体育館（逗子アリーナ）完成
1998年（平成10年）	青少年会館が県から移管される 第53回国民体育大会レスリング競技会開催
1999年（平成11年）	池子会館完成 逗子小学校ふれあいスクール開設
2001年（平成13年）	IS014001認証取得 ※2009年2月28日登録抹消 逗葉地域医療センター・逗子市保健センター完成
2002年（平成14年）	子育て支援センター完成 長柄桜山古墳群が国の史跡に指定される
2003年（平成15年）	J R 逗子駅の西口出口を改良工事
2004年（平成16年）	市制施行50周年記念事業実施 沼間南台市営住宅完成 逗子小学校棟完成 新宿会館完成
2005年（平成17年）	図書館・文化プラザホール完成
2007年（平成19年）	市民交流センター完成 J R 逗子駅のエスカレーター・エレベーター完成
2010年（平成22年）	J R 逗子駅東駐輪場完成
2013年（平成25年）	小坪飯島公園プール・第一運動公園内プール 改修工事完了 完成
2014年（平成26年）	地域活動センター 久木会館・小坪大谷戸会館 完成 市制施行60周年記念事業実施 第一運動公園整備事業完了 園内に体験学習施設スマイル オープン 市立中学校 給食提供開始 池子住宅地区及び海軍補助施設の一部土地共同使用開始

2015年（平成27年）	地域自治・住民自治協議会 沼間小学校区、小坪小学校区に設立 池子の森自然公園 スポーツエリア開園 沼間・小坪公民館 コミュニティセンターに移行 家庭ゴミ処理 有料化開始 青少年会館閉館
2016年（平成28年）	池子の森自然公園 緑地エリア 週末限定で開園 未病センター開設 療育教育総合センター開設 地域自治・住民自治協議会 池子小学校区に設立
2017年（平成29年）	地域自治・住民自治協議会 久木小学校区に設立
2018年（平成30年）	神武寺トンネル拡幅工事完了

統計ずし 2017年度（平成29年度）版

平成30年12月発行

発 行 逗子市

編集・印刷 逗子市総務部総務課

〒249-8686 逗子市逗子5丁目2番16号

TEL 046-873-1111
