

統計 ずし

2024年度（令和6年度）版

逗子市

市 章

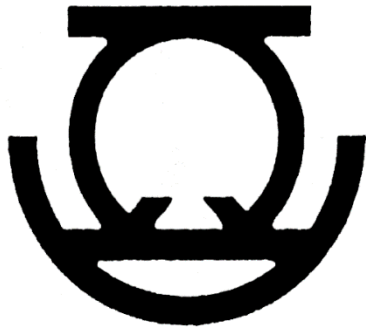

1950年（昭和25年）11月30日制定

市の木 [つばき]



1974年（昭和49年）4月15日制定

市の花 [ほととぎす]



1984年（昭和59年）4月15日制定

は し が き

ここに令和6年度版の「統計ずし」を刊行いたします。

本書は、逗子市の人口、産業、社会など各分野にわたる基礎的な統計資料を収録し、その現状と推移の状況を明らかにしたものです。

編集に当たりましては、利用しやすい統計書を目指してきましたが、各方面からのご意見をいただき、よりよい統計書となるよう努めて参ります。

なお、本書の刊行に当たり、貴重な資料をご提供いただきました関係各機関に深く感謝を申し上げますとともに、今後ともご協力を賜りますようお願い申し上げます。

2025年（令和7年）12月

逗 子 市

逗子市都市宣言 1974 年(昭和 49 年) 4 月 15 日制定

青い海と みどり豊かな 平和都市

私たち逗子市民は、青い海と、みどり豊かな自然を愛し、輝く太陽のもと、明るい、平和なまちづくりにまい進することを宣言します。

逗子市非核平和都市宣言 2004 年(平成 16 年) 4 月 15 日制定

世界の恒久平和は、私たち人類の共通の願いである。

しかし、現在この地球上には数多くの核兵器が存在し、また、紛争・戦争も後を絶たず、人類の生存に脅威と不安をあたえている。

私たちは、日本国憲法の理念のもと、国是である非核三原則を遵守し、世界で初めての核爆弾による被爆国民として、核兵器の恐ろしさ、戦争の悲惨さ、平和の意義を世界の人々に訴え、この地球上に再び広島、長崎の惨禍を繰り返させてはならない。

私たち逗子市民は、市制施行 50 周年にあたり、美しい海と山を守り後世に残していくため、あらゆる国の人々の相互理解と協調による核兵器のない平和な世界の実現に向けて努力することを決意し、ここに非核平和都市を宣言する。

逗子市のスポーツ都市宣言 1984 年(昭和 59 年) 5 月 13 日制定

私たち逗子市民は、青い海と豊かな緑に恵まれた美しい郷土にあって、生涯を通してスポーツを愛し、スポーツに親しむことにより、健康な心とからだをつくり、明るく活力に満ちた、創造力あふれる逗子市を築くため、ここに次の目標をかかげ、スポーツ都市を宣言します。

- 1 ひとりひとりがスポーツに親しみ、健康な心とからだをつくりましょう。
- 1 みんなでスポーツを楽しむ機会をつくり、明るい生活を営みましょう。
- 1 スポーツを通じて、いきいきとした地域連帯の輪をひろげましょう。
- 1 スポーツを通じて、活力に満ちたまちづくりを推進しましょう。

国際友好都市 2004 年(平成 16 年) 7 月 8 日提携



ナザレ市(ポルトガル)

逗子市行政機構図

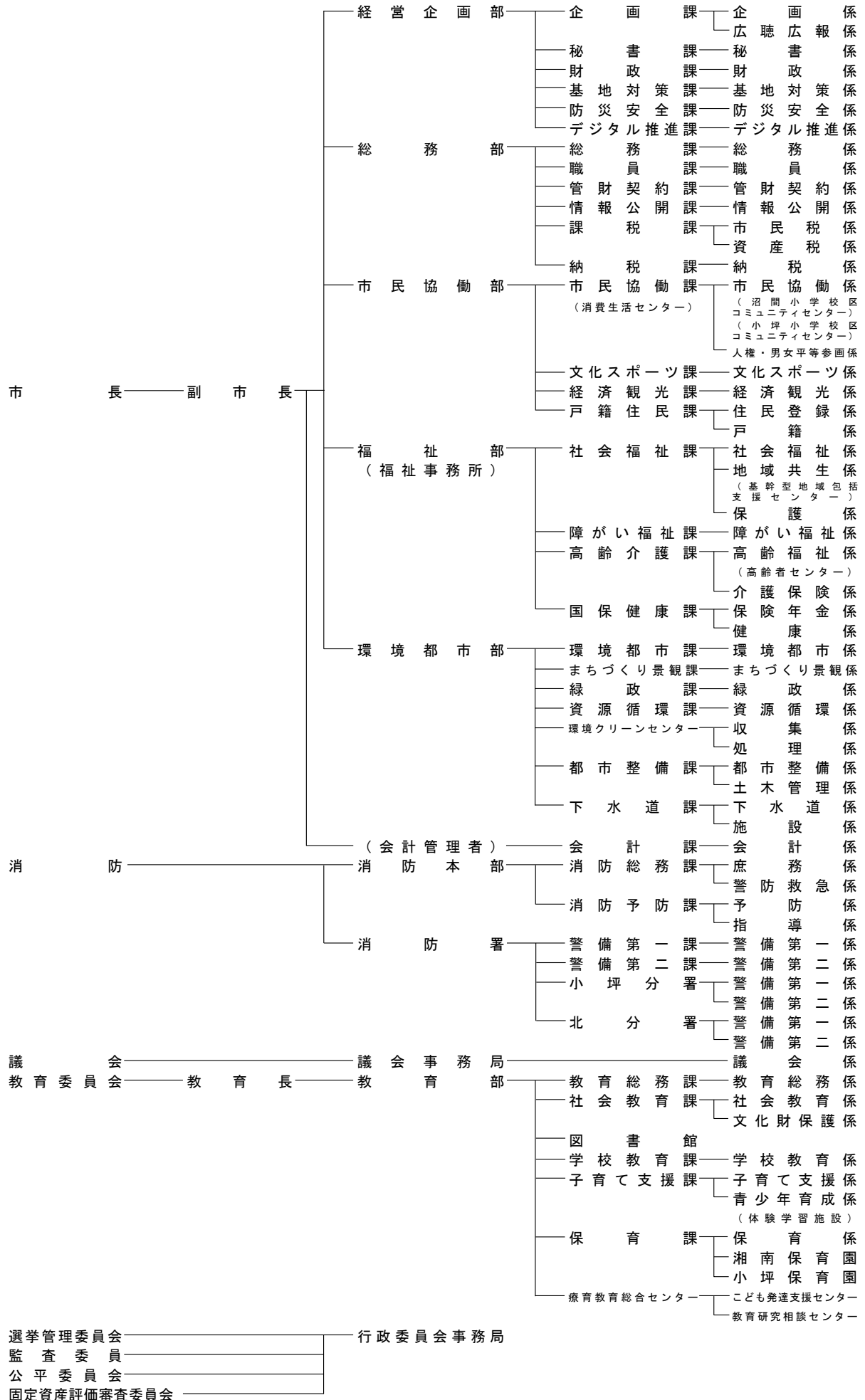
2025年（令和7年）4月1日現在



市民の暮らし

 <p>人口 1世帯に2.2人 (令和6年10月1日現在) →「2-3 人口と世帯の推移」</p>	 <p>出生率(人口千対) 5.5人 (令和4年中) →「2-5 人口の自然動態」</p>	 <p>死 亡 1日に2.2人 (令和4年中) →「2-5 人口の自然動態」</p>
 <p>転 入 1日に5.9人 (令和6年度中)</p>	 <p>婚 姻 1日に0.5組 (令和4年中) →「2-5 人口の自然動態」</p>	 <p>離 婚 1日に0.2組 (令和4年中) →「2-5 人口の自然動態」</p>
 <p>転 出 1日に6.1人 (令和6年度中)</p>	 <p>市職員 市民126人につき1人 (令和6年4月1日現在)</p>	 <p>ごみ (1ヶ月当たり排出量) 1.159Kt し尿 (1ヶ月当たり汲取量) 22.8Kl (令和5年度中) →「8-7 ごみの排出量及び処理状況」 →「8-8 し尿処理状況」</p>
 <p>自動車保有台数 1世帯当たり0.9台 (令和6年度中) →「11-1 市内の自動車登録台数」</p>	 <p>教員 小学校(児童) 14人に1人 中学校(生徒) 15人に1人 (令和6年5月1日現在) →「10-1 市内の学校等の状況」</p>	 <p>消防職員 276世帯に1人 (令和6年4月1日現在)</p>
 <p>交通事故(人身事故) 1日に0.4件 (令和6年中) →「13-2 交通事故発生件数」</p>	 <p>火 災 1ヶ月に0.9件 (令和6年度中) →「13-6 火災状況」</p>	 <p>犯 罪 1日に0.7件 (令和6年中) →「13-1 刑法犯罪種類別発生件数」</p>

凡 例

1 本書は、逗子市に関する市政全般にわたる基本的な統計資料を収録したものです。

2 資料は、各官公庁、団体、会社及び庁内各部課かいからの報告並びに総務課で直接収集したものです。

3 資料の出所は、各表の下部に掲げました。

4 各統計表の区分で「年」とあるものは、暦年（1月から12月まで）を、「年度」とあるものは、会計年度（4月から翌3月まで）を示しています。

また、令和元年とは平成31年1月から4月までと令和元年5月から12月までを、令和元年度とは平成31年4月と令和元年5月から令和2年3月までを示しています。

5 原則として、該当年度中の数値を収録しました。
該当年度の数値が入手できない場合は、それ以前の最新の数値を収録します。

6 各統計表の符号の用法は、次のとおりです。

「－」…皆無又は該当数値なし

「…」…不詳

「0」…単位未満

「△」…減少

「X」…該当数値はあるが、公表を差し控えたもの

目 次

1 土地・気象	
1－1 地区別面積と人口・世帯	12
1－2 位置	13
1－3 地区別面積	14
1－4 気象状況	15
2 人 口	
2－1 総人口と増加人口の推移	18
2－2 人口の年齢別構成	19
2－3 人口と世帯の推移	20
2－4 町丁字別人口	22
2－5 人口の自然動態	25
2－6 年齢別人口	26
2－7 産業（3部門）（大分類）15歳以上就業者数	28
2－8 県内各市の人口と世帯	30
2－9 産業別年齢別15歳以上就業者数	31
2－10 昼夜間人口	32
2－11 常住地による従業・通学、従業地・通学地による常住市区町村別 就業者数及び通学者数	33
2－12 外国人住民国籍別人員数	34
3 事 業 所	
3－1 事業所の推移	36
3－2 県内各市の事業所の状況	37
4 農林・水産	
4－1 農家数と面積	40
4－2 海面、内水面漁業協同組合員数	41
4－3 漁獲量	42
5 商業・製造業	
5－1 商業の推移	44
5－2 県内各市の商業の状況	45
5－3 産業小分類別商店数・従業者数及び年間商品販売額	46
5－4 県内各市の製造業の状況	48
5－5 製造業の概要	49

6 金 融	
6-1 金融機関数	52
7 社 会 福 祉	
7-1 国民年金の加入状況	54
7-2 福祉年金受給権者及び年金額	55
7-3 拠出年金・基礎年金の受給状況	56
7-4 国民健康保険の加入状況	57
7-5 国民健康保険の給付状況	58
7-6 後期高齢者医療の給付状況	59
7-7 生活保護費支出状況	60
7-8 生活保護世帯数及び保護人員	61
7-9 共同募金及び日赤社資の実績	62
7-10 民生委員数	63
7-11 市営住宅建設数	64
7-12 保育所施設数・園児定員数及び入所児童数	65
7-13 福祉会館の利用状況	66
7-14 高齢者センターの利用状況	67
7-15 高齢化率	68
7-16 介護保険第1号被保険者の状況	69
7-17 要介護・要支援認定者数	70
7-18 介護保険の費用総額	71
8 衛生・清掃	
8-1 医療施設数	74
8-2 主要死因別死亡者数	75
8-3 献血状況	76
8-4 予防接種状況	77
8-5 健康診査実施状況	79
8-6 公害苦情発生解決状況	80
8-7 ごみの排出量及び処理状況	81
8-8 し尿処理状況	82
9 都市計画・土木・住宅	
9-1 市街化区域及び市街化調整区域	84
9-2 用途地域別面積	85
9-3 風致地区	86
9-4 歴史的風土保存区域	87
9-5 首都圏近郊緑地保全区域	88

9-6	自然環境保全地域	89
9-7	生産緑地地区面積	90
9-8	都市計画道路	91
9-9	木造家屋数	92
9-10	木造以外の家屋数	93
9-11	住宅の種類、構造、建築の時期別住宅数	94
9-12	住宅の建て方、構造、階数別専用住宅数	95
9-13	住宅の所有の関係、腐朽・破損の有無、建築の時期別住宅	96
10	教育・文化	
10-1	市内の学校等の状況	98
10-2	幼稚園の概況	99
10-3	小学校の概況	100
10-4	中学校の概況	101
10-5	高等学校の概況	102
10-6	市立図書館の分類別蔵書冊数	103
10-7	市立図書館の利用状況	104
10-8	コミュニティセンターの利用状況	105
10-9	市立体育館（逗子アリーナ）の利用状況	106
10-10	市営プールの利用状況	107
10-11	池子遺跡群資料館の入場者数	108
10-12	市内の指定等文化財	109
10-13	文化プラザホールの利用状況	110
10-14	市民交流センターの利用状況	111
10-15	主要観光地別来訪者数	112
10-16	宗教法人数	113
10-17	放送受信契約数	114
11	運輸・通信	
11-1	市内の自動車登録台数	116
11-2	J R 逗子駅乗車客数	117
11-3	J R 東逗子駅乗車客数	118
11-4	京急逗子・葉山駅乗降客数	119
11-5	京急神武寺駅乗降客数	120
11-6	J R 逗子駅バス乗降客数	121
11-7	京急逗子・葉山駅バス乗降客数	122
11-8	横浜横須賀道路逗子料金所利用状況	123
11-9	逗葉新道料金所利用状況	124

11-10	電話加入状況	125
12	水 道	
12-1	給水人口と給水普及状況	128
12-2	下水道事業の推移	129
13	治安・交通・災害	
13-1	刑法犯罪種別発生件数	132
13-2	交通事故発生件数	133
13-3	交通安全教育（指導）状況	134
13-4	消防機械保有状況	135
13-5	救急活動状況	136
13-6	火災状況	137
13-7	過去30年間の主な建物火災	138
14	財 政	
14-1	一般会計歳入決算の推移	140
14-2	一般会計歳出決算の推移	142
14-3	国民健康保険事業特別会計決算額	144
14-4	後期高齢者医療事業特別会計決算額	145
14-5	介護保険事業特別会計決算額	146
14-6	下水道事業会計決算額	147
14-7	個人の市民税の納税義務者数	148
14-8	市民の市税負担額	149
15	選挙・市議会	
15-1	主要選挙投票状況	152
15-2	投票区別選挙人名簿登録者数	155
15-3	議会開催状況	156
16	市民相談	
16-1	各種広聴受付件数	158
16-2	市民相談の内訳	159
16-3	消費生活相談件数	161
16-4	消費生活苦情相談内訳件数	162
17	そ の 他	
17-1	逗子市（史）略年表	164

1 土地・気象

逗子市	
総面積	17.28km ²
総人口	55,488人
総世帯数	25,073世帯

(資料：総務課)

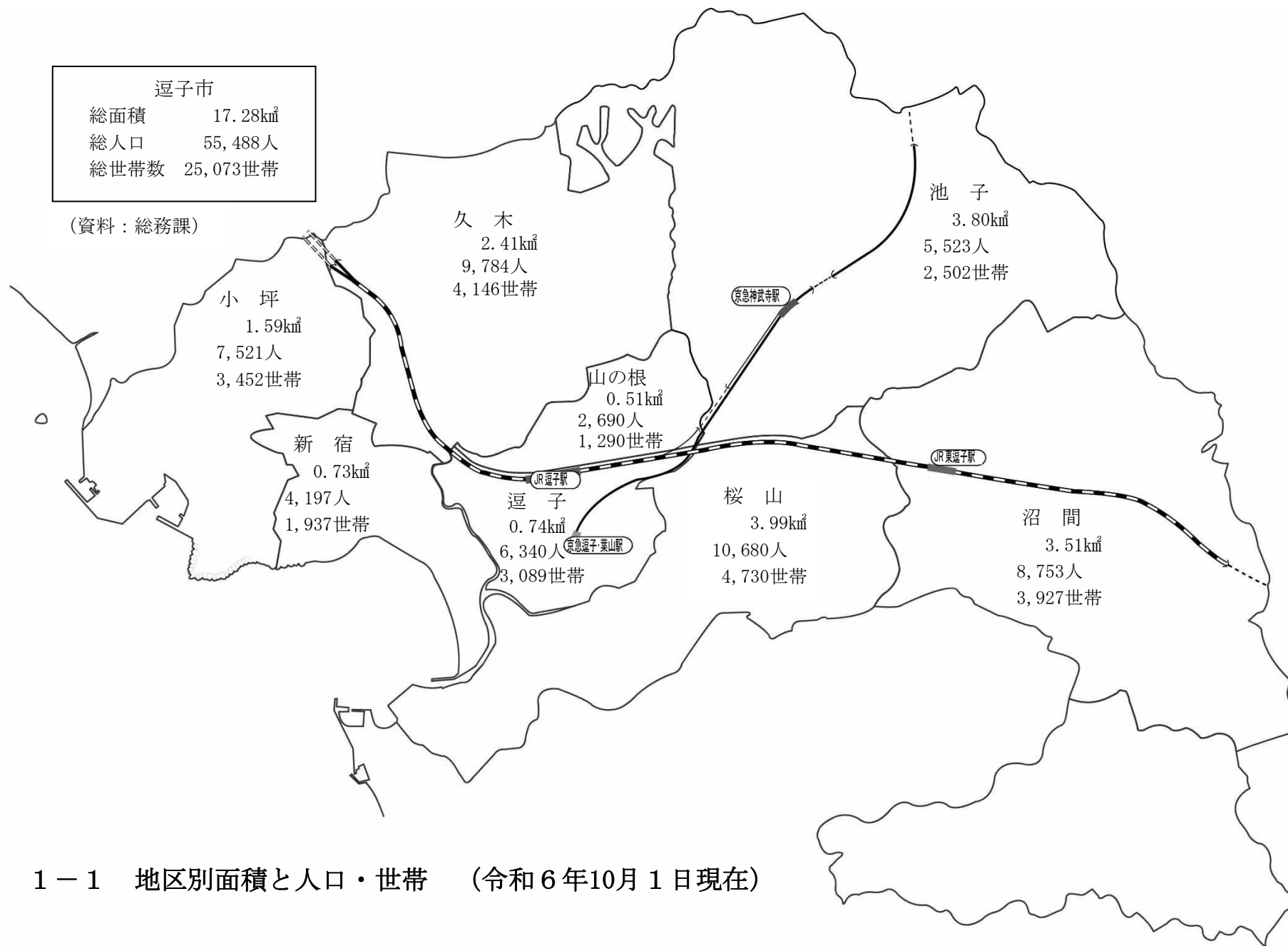

1－1 地区別面積と人口・世帯 (令和6年10月1日現在)

1－2 位 置

東 経	1 3 9 度	3 4 分	5 0 秒
北 緯	3 5 度	1 7 分	4 4 秒

資料：総務課

位置：逗子市役所庁舎

1－3 地区別面積

単位：平方キロメートル

総面積	逗子	桜山	沼間	池子	山の根	久木	小坪	新宿
17.28	0.74	3.99	3.51	3.80	0.51	2.41	1.59	0.73

資料：総務課

（注）平成26年10月に国土地理院の計測の基礎となる地図が切り替わり、平成28年11月1日県告示第508号で逗子都市計画区域面積が17.28㎢になったことから、それを逗子市の総面積とした。

1 - 4 気象状況

(各年度月中)

年 別 月 別	平均 温度 (℃)	最高 温度 (℃)	最低 温度 (℃)	平均 湿度 (%)	降 雨 量 (mm)	最 多 風 向	天 候 (日)				
							晴	雨	曇	雪	みぞれ
令和4年度	16.7	34.4	-4.2	80.7	1,362.0	北東	207	17	141	-	-
令和5年度	17.4	35.5	-2.1	76.4	1,336.5	北東	210	22	134	-	-
令和6年度	17.6	35.9	-3.4	67.8	1,336.0	西南西	198	52	114	-	-
4月	16.5	26.1	7.0	72.5	105.0	北東	11	5	14	-	-
5月	19.4	27.0	7.2	73.0	175.5	西南西	13	3	15	-	-
6月	22.6	31.6	15.6	77.1	323.0	西南西	7	13	10	-	-
7月	27.9	34.6	22.5	78.5	57.5	西南西	20	4	7	-	-
8月	28.8	35.9	23.7	77.9	177.0	西南西	20	4	7	-	-
9月	26.7	33.7	18.8	78.5	56.5	西南西	18	2	10	-	-
10月	21.0	29.6	12.0	76.2	139.0	北東	9	5	17	-	-
11月	14.4	23.6	4.3	65.5	159.5	北東	18	3	9	-	-
12月	8.9	19.7	-1.0	52.8	0.0	東北東	28	-	3	-	-
1月	7.0	15.0	-2.2	52.5	27.0	東北東	27	1	3	-	-
2月	6.6	17.2	-3.4	45.5	10.5	東北東	15	3	10	-	-
3月	10.9	26.0	0.9	63.7	105.5	北東	12	9	9	-	-

資料：消防本署

2 人 口

2-1 総人口と増加人口の推移（各年10月1日現在）

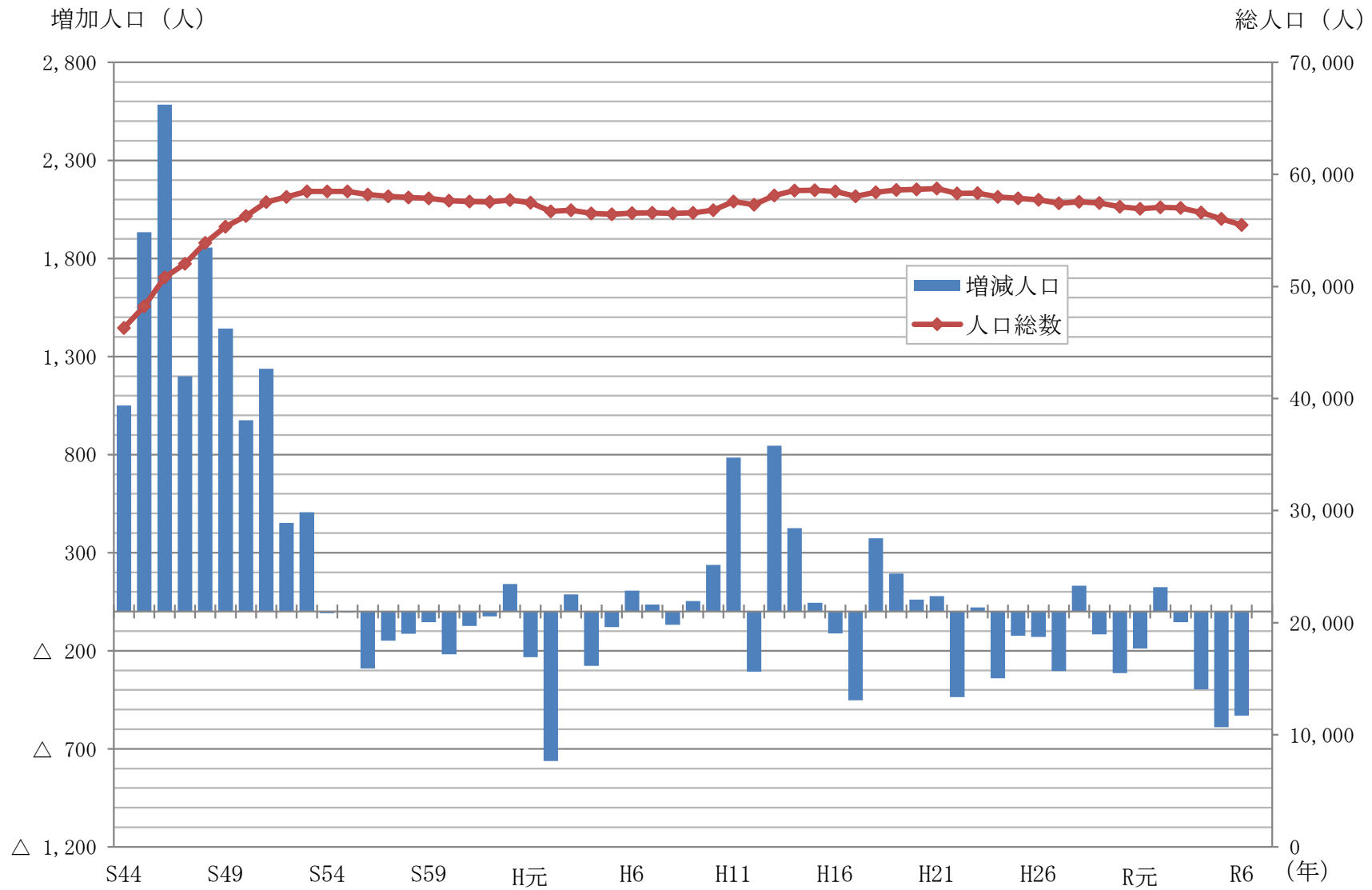

資料：総務課

2-2 人口の年齢別構成（令和7年1月1日現在）

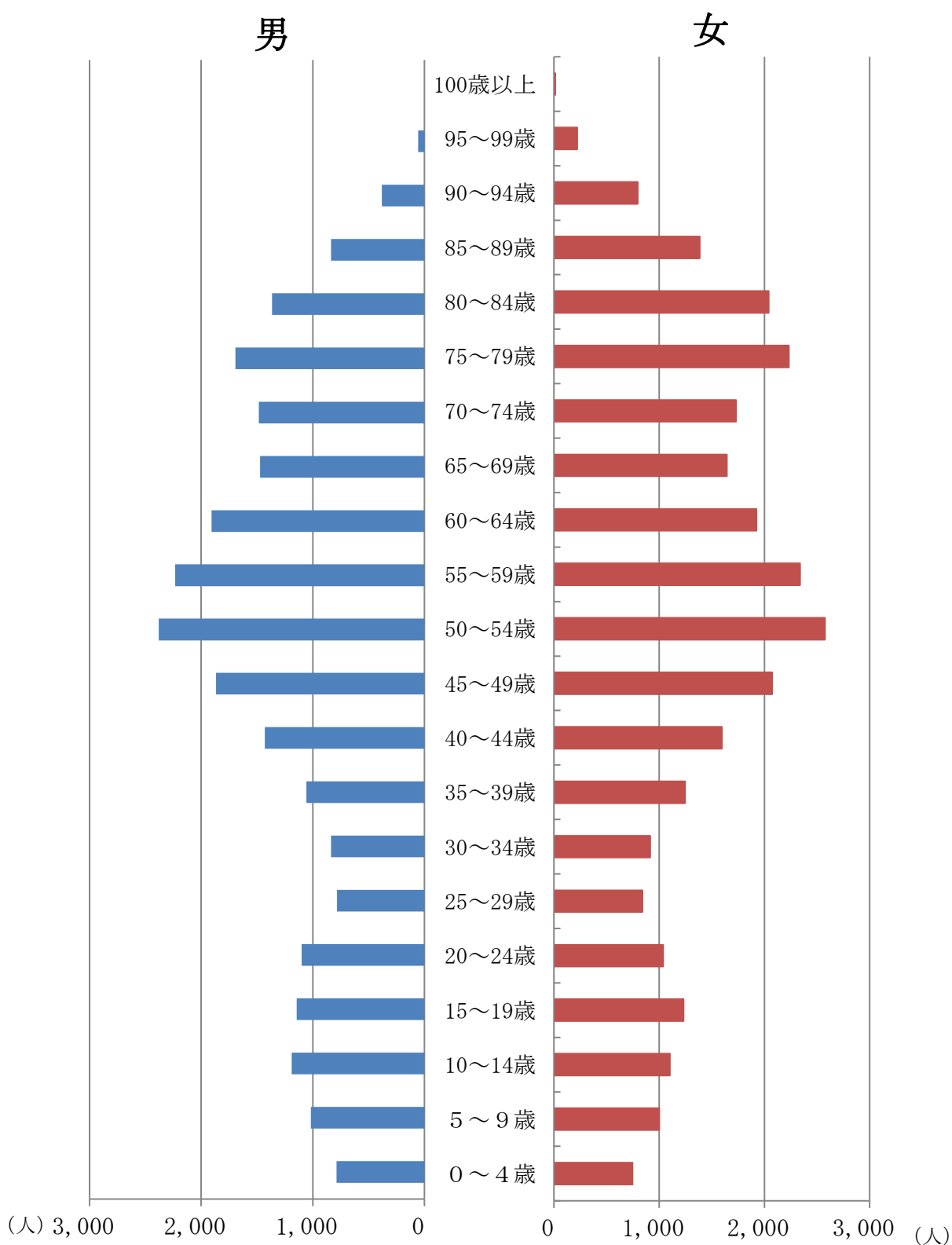

資料：神奈川県年齢別人口統計調査

2-3 人口と世帯の推移

年 別	世帯 (世帯)	人 口 (人)			前年に対する増減			一世帯 当たりの 人員 (人)	人口密度 (人／ km ²)
		総数	男	女	世帯 (世帯)	人口 (人)	人口 増加率 (%)		
大正元年	1,350	6,836	398
5年	...	7,521	685	110	...	439
※ 9年	1,821	9,152	471	1,631	122	5.0	534
※ 14年	2,533	12,026	6,049	5,977	712	2,874	131	4.7	702
昭和元年	2,502	12,212	6,205	6,007	△31	186	102	4.9	712
※ 5年	3,415	15,308	7,459	7,849	913	3,096	125	4.5	893
※ 10年	3,790	18,393	8,834	9,559	375	3,085	120	4.9	1,073
※ 15年	4,987	23,953	12,146	11,807	1,197	5,560	130	4.8	1,397
※ 20年	...	25,757	12,521	13,236	...	1,804	108	...	1,503
※ 22年	7,739	33,646	16,429	17,217	319	3,492	112	4.3	1,963
※ 25年	8,159	35,908	17,430	18,478	347	18	100	4.4	2,095
※ 30年	8,761	38,091	18,520	19,571	△7	264	101	4.3	2,157
※ 35年	9,809	39,572	19,031	20,541	454	648	102	4.0	2,241
※ 40年	11,517	43,211	20,997	22,214	352	1,138	103	3.8	2,445
41年	11,744	43,922	21,383	22,539	227	711	102	3.7	2,484
42年	12,048	44,366	21,589	22,777	304	444	101	3.7	2,509
43年	12,377	45,257	22,052	23,205	329	891	102	3.7	2,560
44年	12,756	46,308	22,457	23,851	388	1,051	102	3.6	2,619
※ 45年	13,788	48,242	23,325	24,917	1,023	1,934	104	3.5	2,717
46年	14,702	50,826	24,643	26,183	914	2,584	105	3.5	2,846
47年	15,245	52,026	25,243	26,783	543	1,200	102	3.4	2,913
48年	16,002	53,881	26,223	27,658	757	1,855	104	3.4	3,017
49年	16,628	55,323	26,880	28,443	626	1,442	103	3.3	3,098
※ 50年	16,999	56,298	27,374	28,924	371	975	102	3.3	3,152
51年	17,556	57,535	27,916	29,619	557	1,237	102	3.3	3,221
52年	17,908	57,987	28,103	29,884	352	452	101	3.2	3,247
53年	18,274	58,493	28,349	30,144	366	506	101	3.2	3,275
54年	18,522	58,485	28,304	30,181	248	△8	100	3.2	3,275
※ 55年	18,285	58,479	28,221	30,258	△237	△6	100	3.2	3,274
56年	18,481	58,189	28,113	30,076	196	△290	100	3.1	3,258
57年	18,585	58,041	28,039	30,002	104	△148	100	3.1	3,249
58年	18,806	57,928	27,899	30,029	221	△113	100	3.1	3,243
59年	18,981	57,874	27,885	29,989	175	△54	100	3.0	3,240
※ 60年	18,690	57,656	27,674	29,982	△291	△218	100	3.1	3,228
61年	18,845	57,583	27,623	29,960	155	△73	100	3.1	3,224
62年	18,996	57,558	27,584	29,974	151	△25	100	3.0	3,223
63年	19,110	57,699	27,583	30,116	114	141	100	3.0	3,231
平成元年	19,293	57,466	27,517	29,949	183	△233	100	3.0	3,218

(各年10月1日現在)

年 別	世帯 (世帯)	人 口 (人)			前年に対する増減			一世帯 当たりの 人員 (人)	人口密度 (人／ km ²)
		総数	男	女	世帯 (世帯)	人口 (人)	人口 増加率 (%)		
※ 2年	19,463	56,704	27,183	29,521	170	△762	99	2.9	3,270
3年	19,774	56,792	27,239	29,553	311	88	100	2.9	3,275
4年	19,963	56,515	27,090	29,425	189	△277	100	2.8	3,259
5年	20,219	56,436	27,097	29,339	256	△79	100	2.8	3,255
6年	20,445	56,543	27,177	29,366	226	107	100	2.8	3,261
※ 7年	20,517	56,578	27,205	29,373	72	35	100	2.8	3,263
8年	20,798	56,511	27,091	29,420	281	△67	100	2.7	3,259
9年	21,081	56,564	27,095	29,469	283	53	100	2.7	3,262
10年	21,459	56,802	27,200	29,602	378	238	100	2.6	3,276
11年	22,018	57,587	27,514	30,073	559	785	101	2.6	3,321
※ 12年	22,000	57,281	27,428	29,853	△18	△306	99	2.6	3,303
13年	22,673	58,127	27,747	30,380	673	846	101	2.6	3,352
14年	23,160	58,552	27,902	30,650	487	425	101	2.5	3,377
15年	23,409	58,597	27,891	30,706	249	45	100	2.5	3,379
16年	23,615	58,485	27,808	30,677	206	△112	100	2.5	3,373
※ 17年	23,121	58,033	27,652	30,381	△494	△452	99	2.5	3,347
18年	23,472	58,406	27,757	30,649	351	373	101	2.5	3,368
19年	23,710	58,600	27,867	30,733	238	194	100	2.5	3,379
20年	23,922	58,660	27,774	30,886	212	60	100	2.5	3,383
21年	24,088	58,738	27,761	30,977	166	78	100	2.4	3,387
※ 22年	23,844	58,302	27,514	30,788	△244	△436	99	2.4	3,362
23年	24,023	58,323	27,501	30,822	179	21	100	2.4	3,363
24年	24,018	57,983	27,289	30,694	5	△340	99	2.4	3,344
25年	24,082	57,859	27,219	30,640	64	△124	99	2.4	3,337
26年	24,164	57,729	27,093	30,636	82	△130	99	2.4	3,341
※ 27年	24,103	57,425	26,936	30,489	△61	△304	99	2.4	3,323
28年	24,415	57,556	26,910	30,646	312	131	100	2.4	3,331
29年	24,520	57,439	26,840	30,599	105	△117	100	2.3	3,324
30年	24,567	57,125	26,697	30,428	47	△314	99	2.3	3,306
令和元年	24,656	56,936	26,583	30,353	89	△189	100	2.3	3,294
※ 2年	24,869	57,060	26,719	30,341	213	124	100	2.3	3,302
3年	25,129	57,006	26,723	30,283	260	△54	100	2.3	3,299
4年	25,128	56,609	26,497	30,112	△1	△397	99	2.3	3,276
5年	25,106	56,019	26,145	29,874	△22	△590	99	2.2	3,242
6年	25,073	55,488	25,882	29,606	△33	△531	99	2.2	3,211

資料：総務課

(注1) ※印は国勢調査による。

(注2) 人口密度について。

平成26年より計測方法変更に伴い、平成25年以前は総面積17.34 平成26年以降は総面積17.28で計算。

2－4 町丁字別人口

町 丁 字 名	令 和 元 年				令 和 2 年			
	世帯数 (世帯)	人 口 (人)	男	女	世帯数 (世帯)	人 口 (人)	男	女
総数	24,656	56,936	26,583	30,353	24,869	57,060	26,719	30,341
逗 子 計	2,955	6,455	3,003	3,452	3,018	6,513	2,998	3,515
逗子1丁目	287	597	272	325	383	725	330	395
逗子2丁目	356	790	349	441	317	730	319	411
逗子3丁目	166	363	164	199	157	334	151	183
逗子4丁目	620	1,356	642	714	636	1,377	647	730
逗子5丁目	360	747	336	411	378	760	338	422
逗子6丁目	344	783	373	410	348	788	374	414
逗子7丁目	822	1,819	867	952	799	1,799	839	960
桜 山 計	4,731	10,954	5,122	5,832	4,705	10,952	5,176	5,776
桜山1丁目	465	1,046	488	558	463	1,063	497	566
桜山2丁目	460	1,084	517	567	467	1,074	516	558
桜山3丁目	507	1,183	558	625	499	1,220	585	635
桜山4丁目	455	1,021	484	537	451	1,021	492	529
桜山5丁目	834	1,850	865	985	819	1,861	889	972
桜山6丁目	647	1,671	733	938	663	1,647	737	910
桜山7丁目	547	1,234	579	655	554	1,230	578	652
桜山8丁目	585	1,377	664	713	562	1,343	649	694
桜山9丁目	231	488	234	254	227	493	233	260
沼 間 計	3,937	9,048	4,205	4,843	3,903	8,984	4,186	4,798
沼間1丁目	815	1,752	762	990	797	1,699	746	953
沼間2丁目	1,066	2,386	1,110	1,276	1,054	2,373	1,117	1,256
沼間3丁目	977	2,382	1,138	1,244	989	2,379	1,120	1,259
沼間4丁目	356	797	365	432	362	819	380	439
沼間5丁目	506	1,222	582	640	502	1,211	576	635
沼間6丁目	217	509	248	261	199	503	247	256
池 子 計	2,537	5,825	2,724	3,101	2,531	5,865	2,768	3,097
池子1丁目	254	596	277	319	267	630	302	328
池子2丁目	1,507	3,375	1,571	1,804	1,485	3,326	1,559	1,767
池子3丁目	766	1,834	868	966	772	1,891	896	995
池子4丁目	6	20	11	9	7	18	11	7
池 子	4	0	(3)	3	0	0	0	0
山の根 計	1,171	2,702	1,254	1,448	1,260	2,766	1,296	1,470
山の根1丁目	329	723	315	408	316	695	301	394
山の根2丁目	311	708	333	375	339	717	346	371
山の根3丁目	531	1,271	606	665	605	1,354	649	705
久 木 計	3,977	9,884	4,607	5,277	4,030	9,842	4,601	5,241
久木1丁目	210	475	242	233	213	470	231	239
久木2丁目	262	670	311	359	252	686	308	378
久木3丁目	464	1,091	521	570	496	1,100	531	569
久木4丁目	591	1,500	687	813	579	1,406	662	744
久木5丁目	430	1,083	505	578	449	1,092	507	585
久木6丁目	184	444	223	221	181	444	224	220
久木7丁目	270	695	347	348	281	706	354	352
久木8丁目	1,391	3,503	1,575	1,928	1,402	3,506	1,580	1,926
久木9丁目	175	423	196	227	177	432	204	228
小 坪 計	3,516	7,794	3,664	4,130	3,502	7,803	3,663	4,140
小坪1丁目	1,112	2,596	1,207	1,389	1,091	2,579	1,207	1,372
小坪2丁目	504	1,186	570	616	498	1,201	562	639
小坪3丁目	388	749	339	410	378	741	322	419
小坪4丁目	255	536	261	275	274	576	285	291
小坪5丁目	394	736	346	390	408	751	357	394
小坪6丁目	386	870	426	444	384	850	416	434
小坪7丁目	477	1,121	515	606	469	1,105	514	591
新 宿 計	1,832	4,274	2,004	2,270	1,920	4,335	2,031	2,304
新宿1丁目	416	877	390	487	421	876	384	492
新宿2丁目	448	1,043	486	557	444	1,001	468	533
新宿3丁目	540	1,321	628	693	580	1,382	661	721
新宿4丁目	357	868	420	448	368	880	420	460
新宿5丁目	71	165	80	85	107	196	98	98

町丁字名	令和3年				令和4年			
	世帯数 (世帯)	人口 (人)	男	女	世帯数 (世帯)	人口 (人)	男	女
総数	25,129	57,006	26,723	30,283	25,128	56,609	26,497	30,112
逗子計	3,041	6,518	3,002	3,516	3,026	6,440	2,944	3,496
逗子1丁目	374	703	313	390	376	681	305	376
逗子2丁目	329	751	333	418	316	724	317	407
逗子3丁目	159	335	156	179	157	327	151	176
逗子4丁目	637	1,380	642	738	641	1,391	646	745
逗子5丁目	383	753	340	413	385	756	335	421
逗子6丁目	349	788	375	413	352	801	376	425
逗子7丁目	810	1,808	843	965	799	1,760	814	946
桜山計	4,743	10,917	5,174	5,743	4,726	10,818	5,106	5,712
桜山1丁目	466	1,048	489	559	472	1,048	485	563
桜山2丁目	480	1,067	509	558	467	1,033	495	538
桜山3丁目	511	1,221	585	636	515	1,236	596	640
桜山4丁目	438	989	492	497	450	1,000	498	502
桜山5丁目	823	1,879	900	979	819	1,858	892	966
桜山6丁目	661	1,635	746	889	640	1,591	727	864
桜山7丁目	566	1,252	582	670	569	1,245	565	680
桜山8丁目	567	1,327	632	695	560	1,311	616	695
桜山9丁目	231	499	239	260	234	496	232	264
沼間計	3,944	8,967	4,195	4,772	3,966	8,933	4,185	4,748
沼間1丁目	810	1,691	749	942	807	1,674	753	921
沼間2丁目	1,076	2,381	1,123	1,258	1,103	2,413	1,146	1,267
沼間3丁目	986	2,374	1,123	1,251	992	2,344	1,103	1,241
沼間4丁目	374	825	384	441	371	826	382	444
沼間5丁目	504	1,205	572	633	502	1,201	567	634
沼間6丁目	194	491	244	247	191	475	234	241
池子計	2,568	5,863	2,757	3,106	2,560	5,791	2,709	3,082
池子1丁目	278	639	309	330	273	639	307	332
池子2丁目	1,498	3,310	1,541	1,769	1,500	3,271	1,512	1,759
池子3丁目	787	1,916	904	1,012	792	1,907	898	1,009
池子4丁目	7	14	10	4	7	12	9	3
池子	(2)	(16)	(7)	(9)	(12)	(38)	(17)	(21)
山の根計	1,267	2,739	1,278	1,461	1,284	2,748	1,302	1,446
山の根1丁目	324	696	307	389	320	692	314	378
山の根2丁目	341	706	340	366	351	720	349	371
山の根3丁目	602	1,337	631	706	613	1,336	639	697
久木計	4,126	9,940	4,662	5,278	4,139	9,898	4,644	5,254
久木1丁目	217	471	235	236	218	464	234	230
久木2丁目	257	709	318	391	256	695	312	383
久木3丁目	512	1,132	546	586	509	1,120	538	582
久木4丁目	596	1,419	675	744	600	1,433	686	747
久木5丁目	448	1,073	497	576	464	1,101	509	592
久木6丁目	184	446	223	223	191	467	230	237
久木7丁目	300	729	371	358	297	733	373	360
久木8丁目	1,432	3,531	1,594	1,937	1,430	3,473	1,568	1,905
久木9丁目	180	430	203	227	174	412	194	218
小坪計	3,516	7,749	3,629	4,120	3,504	7,714	3,613	4,101
小坪1丁目	1,105	2,594	1,226	1,368	1,105	2,579	1,218	1,361
小坪2丁目	502	1,198	551	647	500	1,176	540	636
小坪3丁目	373	730	314	416	367	722	313	409
小坪4丁目	268	564	276	288	267	562	274	288
小坪5丁目	408	744	350	394	407	752	357	395
小坪6丁目	389	833	407	426	392	841	402	439
小坪7丁目	471	1,086	505	581	466	1,082	509	573
新宿計	1,924	4,313	2,026	2,287	1,923	4,267	1,994	2,273
新宿1丁目	418	848	366	482	417	843	357	486
新宿2丁目	451	1,004	476	528	441	972	461	511
新宿3丁目	578	1,378	663	715	584	1,372	660	712
新宿4丁目	371	890	428	462	374	880	417	463
新宿5丁目	106	193	93	100	107	200	99	101

(各年10月1日現在)

町丁字名	令和5年				令和6年			
	世帯数 (世帯)	人口 (人)	男	女	世帯数 (世帯)	人口 (人)	男	女
総数	25,106	56,019	26,145	29,874	25,073	55,488	25,882	29,606
逗子計	3,076	6,387	2,927	3,460	3,089	6,340	2,896	3,444
逗子1丁目	384	688	313	375	388	691	319	372
逗子2丁目	321	726	317	409	321	718	309	409
逗子3丁目	155	319	147	172	166	339	152	187
逗子4丁目	660	1,399	649	750	653	1,376	640	736
逗子5丁目	378	717	320	397	384	716	325	391
逗子6丁目	354	784	367	417	359	794	370	424
逗子7丁目	824	1,754	814	940	818	1,706	781	925
桜山計	4,744	10,799	5,080	5,719	4,730	10,680	5,018	5,662
桜山1丁目	480	1,061	483	578	473	1,068	501	567
桜山2丁目	477	1,051	506	545	475	1,044	508	536
桜山3丁目	508	1,214	585	629	500	1,182	566	616
桜山4丁目	451	1,006	506	500	450	987	491	496
桜山5丁目	802	1,821	869	952	808	1,792	845	947
桜山6丁目	649	1,599	711	888	665	1,615	716	899
桜山7丁目	583	1,248	573	675	573	1,220	555	665
桜山8丁目	568	1,317	621	696	562	1,310	620	690
桜山9丁目	226	482	226	256	224	462	216	246
沼間計	3,941	8,810	4,117	4,693	3,927	8,753	4,095	4,658
沼間1丁目	783	1,609	714	895	781	1,613	715	898
沼間2丁目	1,097	2,375	1,120	1,255	1,097	2,362	1,115	1,247
沼間3丁目	992	2,329	1,102	1,227	986	2,303	1,085	1,218
沼間4丁目	379	844	392	452	374	840	396	444
沼間5丁目	503	1,191	563	628	503	1,181	560	621
沼間6丁目	187	462	226	236	186	454	224	230
池子計	2,519	5,626	2,635	2,991	2,502	5,523	2,586	2,937
池子1丁目	270	633	302	331	272	629	301	328
池子2丁目	1,490	3,217	1,492	1,725	1,476	3,153	1,463	1,690
池子3丁目	793	1,880	879	1,001	795	1,869	874	995
池子4丁目	8	16	10	6	8	15	9	6
池子	(42)	(120)	(48)	(72)	(49)	(143)	(61)	(82)
山の根計	1,286	2,730	1,275	1,455	1,290	2,690	1,264	1,426
山の根1丁目	322	678	297	381	319	673	297	376
山の根2丁目	355	723	348	375	355	717	339	378
山の根3丁目	609	1,329	630	699	616	1,300	628	672
久木計	4,126	9,799	4,585	5,214	4,146	9,784	4,569	5,215
久木1丁目	219	464	229	235	223	463	230	233
久木2丁目	265	702	321	381	266	710	324	386
久木3丁目	503	1,116	535	581	501	1,111	532	579
久木4丁目	596	1,419	681	738	607	1,421	675	746
久木5丁目	451	1,066	493	573	457	1,059	496	563
久木6丁目	190	457	230	227	193	453	224	229
久木7丁目	298	732	365	367	295	740	363	377
久木8丁目	1,427	3,435	1,540	1,895	1,435	3,439	1,542	1,897
久木9丁目	177	408	191	217	169	388	183	205
小坪計	3,483	7,626	3,552	4,074	3,452	7,521	3,504	4,017
小坪1丁目	1,100	2,565	1,206	1,359	1,093	2,545	1,201	1,344
小坪2丁目	489	1,158	528	630	485	1,141	526	615
小坪3丁目	363	699	303	396	362	679	281	398
小坪4丁目	261	545	259	286	265	541	257	284
小坪5丁目	414	754	356	398	398	735	349	386
小坪6丁目	395	838	399	439	392	829	392	437
小坪7丁目	461	1,067	501	566	457	1,051	498	553
新宿計	1,931	4,242	1,974	2,268	1,937	4,197	1,950	2,247
新宿1丁目	416	828	341	487	424	831	338	493
新宿2丁目	443	973	462	511	439	948	456	492
新宿3丁目	588	1,365	664	701	597	1,368	659	709
新宿4丁目	373	870	406	464	370	856	402	454
新宿5丁目	111	206	101	105	107	194	95	99

資料：総務課

(注1) 国勢調査確定数を基準人口とした推計人口。

(注2) ()の数字はマイナス値を示す。「池子」は米軍池子家族住宅の地区であり国勢調査対象外であるため異動状況に応じてマイナス値が発生する場合がある。

2-5 人口の自然動態

(各年中)

年 別	出 生	死 亡	死 産	婚 姻	離 婚
	人	人	人	件	件
昭和52年	781	340	26	359	35
53年	747	297	29	334	53
54年	709	328	33	318	47
55年	649	358	29	320	64
56年	608	366	30	325	87
57年	570	371	18	316	79
58年	562	364	21	316	76
59年	513	346	23	267	62
60年	523	417	22	295	65
61年	525	354	24	285	52
62年	449	397	22	299	62
63年	462	432	20	316	65
平成元年	398	397	19	291	83
2 年	388	421	16	322	62
3 年	450	416	20	324	110
4 年	374	432	11	361	74
5 年	442	448	12	342	83
6 年	418	501	13	351	70
7 年	414	445	17	365	87
8 年	417	471	16	355	96
9 年	421	495	8	336	119
10年	452	506	18	341	101
11年	453	499	10	334	104
12年	443	514	10	334	104
13年	465	515	10	340	117
14年	477	549	17	316	121
15年	435	487	12	289	116
16年	381	540	15	279	113
17年	383	599	10	277	100
18年	421	598	8	284	103
19年	428	554	10	270	93
20年	392	556	12	292	93
21年	397	569	11	273	93
22年	408	601	8	294	87
23年	408	638	12	269	95
24年	384	667	8	215	89
25年	403	576	10	230	75
26年	371	612	10	234	86
27年	381	647	7	239	85
28年	377	719	4	218	87
29年	342	693	6	226	71
30年	355	649	5	218	89
令和元年	343	668	9	214	84
2 年	302	688	7	162	79
3 年	337	707	3	192	81
4 年	313	810	10	178	77

資料：神奈川県衛生統計年報

2－6 年齢別人口

単位：人

年 齢	総 数	男	女	年 齢	総 数	男	女
総 数	55,305	25,799	29,506				
0－4	1,533	787	746	25－29	1,626	784	842
0	243	125	118	2 5	362	194	168
1	286	152	134	2 6	330	156	174
2	333	165	168	2 7	298	124	174
3	363	183	180	2 8	322	167	155
4	308	162	146	2 9	314	143	171
5－9	2,018	1,018	1,000	30－34	1,752	836	916
5	367	186	181	3 0	323	163	160
6	408	205	203	3 1	306	142	164
7	369	182	187	3 2	370	187	183
8	395	185	210	3 3	398	179	219
9	479	260	219	3 4	355	165	190
10－14	2,292	1,190	1,102	35－39	2,303	1,057	1,246
1 0	425	217	208	3 5	421	194	227
1 1	475	246	229	3 6	470	224	246
1 2	454	253	201	3 7	473	216	257
1 3	474	240	234	3 8	450	202	248
1 4	464	234	230	3 9	489	221	268
15－19	2,377	1,144	1,233	40－44	3,027	1,430	1,597
1 5	476	233	243	4 0	571	276	295
1 6	477	225	252	4 1	576	249	327
1 7	475	235	240	4 2	615	275	340
1 8	497	244	253	4 3	607	295	312
1 9	452	207	245	4 4	658	335	323
20－24	2,137	1,099	1,038	45－49	3,942	1,868	2,074
2 0	461	243	218	4 5	749	363	386
2 1	424	217	207	4 6	758	359	399
2 2	479	257	222	4 7	777	361	416
2 3	401	195	206	4 8	864	380	484
2 4	372	187	185	4 9	794	405	389

(令和7年1月1日現在)

年 齢	総 数	男	女	年 齢	総 数	男	女
50—54	4,958	2,381	2,577	75—79	3,926	1,693	2,233
5 0	926	461	465	7 5	907	422	485
5 1	1,001	496	505	7 6	889	377	512
5 2	971	447	524	7 7	897	376	521
5 3	1,053	505	548	7 8	650	274	376
5 4	1,007	472	535	7 9	583	244	339
55—59	4,573	2,233	2,340	80—84	3,405	1,365	2,040
5 5	930	453	477	8 0	662	246	416
5 6	945	441	504	8 1	781	330	451
5 7	1,045	513	532	8 2	682	278	404
5 8	740	364	376	8 3	701	278	423
5 9	913	462	451	8 4	579	233	346
60—64	3,833	1,907	1,926	85—89	2,222	836	1,386
6 0	815	415	400	8 5	482	181	301
6 1	810	392	418	8 6	426	169	257
6 2	799	398	401	8 7	491	196	295
6 3	737	370	367	8 8	430	144	286
6 4	672	332	340	8 9	393	146	247
65—69	3,115	1,472	1,643	90—94	1,178	381	797
6 5	681	333	348	9 0	323	110	213
6 6	659	301	358	9 1	274	81	193
6 7	610	301	309	9 2	264	89	175
6 8	553	250	303	9 3	180	58	122
6 9	612	287	325	9 4	137	43	94
70—74	3,215	1,484	1,731	95—99	277	56	221
7 0	628	304	324	9 5	115	21	94
7 1	587	266	321	9 6	78	19	59
7 2	607	283	324	9 7	43	10	33
7 3	638	280	358	9 8	23	5	18
7 4	755	351	404	9 9	18	1	17
				100以上	14	0	14
				年齢不詳	1,582	778	804

資料：神奈川県年齢別人口統計調査

2-7 産業別（3部門）（大分類）15歳以上就業者数

単位：人

	平成7年			平成12年			平成17年		
	総数	男	女	総数	男	女	総数	男	女
総数	26,866	16,971	9,895	26,103	16,232	9,871	25,781	15,411	10,370
第1次産業	132	107	25	134	105	29	117	94	23
第2次産業	6,531	5,152	1,379	5,510	4,401	1,109	4,583	3,693	890
第3次産業	19,991	11,596	8,395	20,228	11,587	8,641	20,636	11,349	9,287
農業	73	62	11	87	72	15	83	70	13
林業	1	1	—	—	—	—	—	—	—
漁業	58	44	14	47	33	14	34	24	10
鉱業,採石業,砂利採取業	6	5	1	17	16	1	2	2	0
建設業	2,182	1,777	405	1,803	1,492	311	1,611	1,327	284
製造業	4,343	3,370	973	3,690	2,893	797	2,970	2,364	606
電気・ガス・熱供給・水道業	135	119	16	110	101	9	87	77	10
情報通信業	1,544	1,254	290	1,586	1,262	324	1,496	1,155	341
運輸業,郵便業	—	—	—	—	—	—	1,112	921	191
学術研究,専門・技術サービス業	—	—	—	—	—	—	—	—	—
卸売・小売業	6,623	3,536	3,087	6,192	3,203	2,989	4,851	2,484	2,367
飲食サービス業	—	—	—	—	—	—	1,324	597	727
宿泊業	—	—	—	—	—	—	—	—	—
金融業,保険業	1,248	654	594	1,039	549	490	887	461	426
不動産業,物品賃貸業	665	411	254	692	459	233	726	467	259
医療・福祉	—	—	—	—	—	—	2,457	670	1,787
教育・学習支援業	—	—	—	—	—	—	1,622	718	904
生活関連サービス業,娯楽業	—	—	—	—	—	—	—	—	—
複合サービス事業	—	—	—	—	—	—	149	89	60
サービス業(他に分類されないもの)	8,631	4,875	3,756	9,667	5,319	4,348	4,883	3,035	1,848
公務(他に分類されるものを除く)	1,145	747	398	942	694	248	1,042	675	367
分類不能の産業	212	116	96	231	139	92	445	275	170

資料：国勢調査

(各年10月1日現在)

平成22年			平成27年			令和2年			
総数	男	女	総数	男	女	総数	男	女	
25,344	14,764	10,580	24,855	14,052	10,803	24,940	13,536	11,404	総数
91	68	23	119	86	33	107	75	32	第1次産業
3,896	3,104	792	3,762	2,931	831	3,449	2,654	795	第2次産業
20,302	11,032	9,270	19,856	10,473	9,383	20,696	10,479	10,217	第3次産業
70	53	17	93	69	24	85	60	25	農業
1	1	—	0	0	0	2	2	0	林業
20	14	6	26	17	9	20	13	7	漁業
2	1	1	2	1	1	1	1	0	鉱業,採石業,砂利採取業
1,429	1,184	245	1,344	1,090	254	1,296	1,043	253	建設業
2,465	1,919	546	2,416	1,840	576	2,152	1,610	542	製造業
94	85	9	99	84	15	97	79	18	電気・ガス・熱供給・水道業
1,629	1,262	367	1,485	1,162	323	1,725	1,264	461	情報通信業
1,164	942	222	1,101	908	193	1,117	878	239	運輸業,郵便業
1,718	1,216	502	1,655	1,144	511	1,845	1,219	626	学術研究,専門・技術サービス業
4,438	2,300	2,138	3,998	1,952	2,046	4,025	1,873	2,152	卸売・小売業
1,504	617	887	1,534	610	924	1,459	585	874	飲食サービス業
									宿泊業
803	400	403	779	393	386	671	332	339	金融業,保険業
942	586	356	886	557	329	888	540	348	不動産業,物品賃貸業
2,634	736	1,898	2,990	829	2,161	3,267	833	2,434	医療・福祉
1,605	673	932	1,602	685	917	1,740	682	1,058	教育・学習支援業
—	—	—	927	384	543	925	390	535	生活関連サービス業,娯楽業
62	31	31	113	64	49	106	53	53	複合サービス事業
2,609	1,533	1,076	1,620	1,058	562	1,898	1,169	729	サービス業(他に分類されないもの)
1,100	651	449	1,067	643	424	933	582	351	公務(他に分類されるものを除く)
1,055	560	495	1,118	562	556	688	328	360	分類不能の産業

(注1) 総数には分類不能の産業を含む。

(注2) 平成17年調査からは情報通信業と運輸業、卸売・小売業と飲食店を分け、飲食店と宿泊業を合わせて分類した。また、医療・福祉業、教育・学習支援業、複合サービス業を新しく分類に追加した。

(注3) 平成27年調査からは生活関連サービス・娯楽業を新しく分類に追加した。

2-8 県内各市の人口と世帯

(令和6年10月1日現在)

市町村名	世帯数 (世帯)	人口 (人)		
		総数	男	女
神奈川県計	4,398,874	9,223,695	4,570,734	4,652,961
市部計	4,274,481	8,941,460	4,432,057	4,509,403
郡部計	124,393	282,235	138,677	143,558
横浜市	1,817,762	3,771,063	1,858,735	1,912,328
川崎市	784,086	1,551,788	780,891	770,897
相模原市	348,216	723,586	360,187	363,399
横須賀市	166,218	371,241	184,768	186,473
平塚市	118,294	258,380	128,978	129,402
鎌倉市	77,173	170,206	79,857	90,349
藤沢市	203,926	443,757	218,715	225,042
小田原市	85,682	185,926	89,823	96,103
茅ヶ崎市	108,203	245,419	118,867	126,552
逗子市	25,073	55,488	25,882	29,606
三浦市	17,079	39,547	18,889	20,658
秦野市	73,527	160,656	81,109	79,547
厚木市	106,153	223,704	115,259	108,445
大和市	116,978	244,113	121,399	122,714
伊勢原市	47,628	101,284	51,272	50,012
海老名市	63,043	141,276	70,904	70,372
座間市	62,696	131,838	65,405	66,433
南足柄市	16,680	39,358	19,199	20,159
綾瀬市	36,064	82,830	41,918	40,912
三浦郡葉山町	13,030	30,708	14,361	16,347
高座郡寒川町	20,785	48,520	24,595	23,925
中郡	24,787	57,518	27,774	29,744
足柄上郡	26,600	64,278	31,563	32,715
足柄下郡	20,168	39,158	18,341	20,817
愛甲郡	19,023	42,053	22,043	20,010

資料：神奈川県人口統計調査

(注) 令和2年国勢調査確定数を基準人口とした推計人口。

2-9 産業別年齢別15歳以上就業者数

単位：人

(令和2年10月1日現在)

年 齢	総数	農業	林業	漁業	鉱業 採石業 砂利採取業	建設業	製造業	電気・ガス 熱供給 水道業	情報 通信業	運輸業 郵便業	卸売業 小売業
総 数	24,940	85	2	20	1	1,296	2,152	97	1,725	1,117	4,025
15～19歳	297	1	0	0	0	6	14	0	2	6	97
20～24	1,186	1	0	0	0	35	56	4	82	43	240
25～29	1,228	4	0	1	0	40	71	4	142	54	204
30～34	1,432	1	0	1	0	59	125	4	117	57	230
35～39	1,950	2	0	0	1	89	174	4	175	83	316
40～44	2,770	12	0	1	0	137	267	13	271	115	467
45～49	3,619	14	1	5	0	205	362	15	289	199	597
50～54	3,569	13	0	3	0	194	403	18	270	179	568
55～59	3,010	11	0	1	0	155	296	14	220	152	432
60～64	2,160	5	0	1	0	129	218	17	87	90	325
65～69	1,482	5	0	2	0	100	76	4	28	65	209
70～74	1,272	8	0	3	0	87	46	0	21	50	192
75～79	612	4	1	1	0	39	30	0	15	16	94
80～84	228	2	0	0	0	15	8	0	4	5	36
85歳以上	125	2	0	1	0	6	6	0	2	3	18

年 齢	金融業 保険業	不動産業 物品賃貸業	学術研究 専門・技術 サービス業	宿泊業 飲食サー ビス業	生活関連 サービス業 娯楽業	教育 学習支援 業	医療 福祉	複合サー ビス事業	サービス業 (他に分類さ れないもの)	公務 (他に分類さ れるものを 除く)	分類不能 の産業
総 数	671	888	1,845	1,459	925	1,740	3,267	106	1,898	933	688
15～19歳	0	0	0	101	7	30	2	0	9	2	20
20～24	20	31	38	208	69	111	106	4	73	15	50
25～29	43	29	71	64	58	78	186	10	82	64	23
30～34	35	33	120	63	63	113	191	10	89	92	29
35～39	47	45	168	118	81	118	253	10	142	81	43
40～44	73	58	222	168	77	165	354	13	179	103	75
45～49	85	94	264	194	110	213	471	18	240	140	103
50～54	134	87	276	145	109	235	435	16	251	162	71
55～59	114	105	233	121	84	250	399	17	225	124	57
60～64	62	98	156	86	73	194	315	6	185	88	25
65～69	31	97	109	80	69	121	240	2	172	36	36
70～74	14	118	94	80	78	65	188	0	163	20	45
75～79	11	54	57	19	35	35	87	0	62	5	47
80～84	1	22	25	8	5	7	34	0	20	1	35
85歳以上	1	17	12	4	7	5	6	0	6	0	29

資料：国勢調査 就業状態等基本集計

2-10 昼夜間人口

単位：人

(各年10月1日現在)

年 別	夜 間 人 口	流 入			流 出			差 (流入－流出) △は流出超過	昼 間 人 口
		総 数	就業者	通学者	総 数	就業者	通学者		
平成17年	57,752	8,953	6,227	2,726	21,207	18,358	2,849	△12,254	45,498
22年	58,302	9,111	6,143	2,968	20,116	17,396	2,720	△11,005	47,297
27年	57,425	8,899	6,077	2,822	20,106	17,265	2,841	△11,207	46,218
令和2年	57,060	8,521	5,969	2,552	19,013	16,576	2,437	△10,492	46,568

資料：国勢調査 従業地・通学地による人口・就業状態等集計

2-11 常住地による従業・通学、従業地・通学地による 常住市区町村別就業者数及び通学者数

単位：人

(令和2年10月1日現在)

常住地、従業・ 通学市区町村	総 数	就業者	通学者	従業地・通学地、 常住市区町村	総 数	就業者	通学者
逗子市に常住する 就業者・通学者 ※1	31,338	24,940	6,398	逗子市で従業・ 通学する者 ※3	20,846	14,333	6,513
逗子市で従業・通学	10,971	7,663	3,308	逗子市に常住	10,971	7,663	3,308
自 宅	2,831	2,831	-	自 宅	2,831	2,831	-
自 宅 外	8,140	4,832	3,308	自 宅 外	8,140	4,832	3,308
逗子市外で従業・通 学(流出人口) ※2	19,395	16,848	2,547	逗子市外に常住 (流入人口)	8,521	5,969	2,552
神奈川県内 ※2	13,149	11,108	2,041	神奈川県内	8,334	5,819	2,515
横浜市	5,872	5,063	809	横浜市	2,840	1,720	1,120
川崎市	611	560	51	川崎市	150	78	72
相模原市	68	47	21	相模原市	28	24	4
横須賀市	2,140	1,829	311	横須賀市	2,439	1,743	696
平塚市	135	103	32	平塚市	97	60	37
鎌倉市	2,237	1,817	420	鎌倉市	760	591	169
藤沢市	703	466	237	藤沢市	448	313	135
小田原市	40	35	5	小田原市	37	15	22
茅ヶ崎市	101	88	13	茅ヶ崎市	183	134	49
三浦市	67	65	2	三浦市	174	108	66
秦野市	10	9	1	秦野市	6	5	1
厚木市	62	50	12	厚木市	12	10	2
大和市	41	40	1	大和市	30	16	14
伊勢原市	12	7	5	伊勢原市	5	2	3
海老名市	21	21	-	海老名市	13	10	3
座間市	14	14	-	座間市	8	6	2
南足柄市	1	1	-	南足柄市	4	2	2
綾瀬市	15	14	1	綾瀬市	14	10	4
葉山町	581	575	6	葉山町	1,025	936	89
寒川町	13	13	-	寒川町	14	12	2
大磯町	3	2	1	大磯町	17	6	11
二宮町	7	4	3	二宮町	12	8	4
その他	13	13	-	その他	18	10	8
東京都	5,963	5,482	481	東京都	150	121	29
特別区部	5,729	5,331	398	特別区部	112	86	26
その他	234	151	83	その他	38	35	3
埼玉県	65	57	8	埼玉県	14	12	2
千葉県	100	92	8	その他	10	9	1

資料：国勢調査 従業地・通学地による人口・就業状態等集計 表番号3、表番号4

- ※1 他市区町村に従業・通学で、従業地・通学地「不詳・外国」および従業地・通学地「不詳」を含む。
 ※2 他市区町村に従業・通学で、従業地・通学地「不詳・外国」を含む。
 ※3 従業・通学市区町村「不詳・外国」で当地に常住している者および
 従業地・通学地「不詳」で当地に常住している者を含む。

2-12 外国人住民国籍別人員数

単位：人

(各年3月31日現在)

国	籍	令和4年	令和5年	令和6年	令和7年
総	数	536	564	621	648
ア	ルゼンチ	0	1	1	1
オ	ーストラリア	7	6	5	6
オ	ーストリア	2	2	3	2
ブ	ラジアル	0	1	1	4
ベ	ルギ	1	0	1	3
ミ	ヤンマ	4	4	10	11
バ	ングラデシュ	9	8	8	8
ベ	リ	1	1	1	1
カ	ンボルジ	1	1	1	1
カ	メリ	1	3	1	0
カ	スラ	0	0	0	1
カ	スナ	11	13	13	12
カ	ベラ	0	0	2	2
チ	ン	0	1	2	3
中	国	61	53	54	53
台	湾	14	16	20	19
パ	キ	0	0	1	0
コ	ロ	1	3	4	4
キ	ユ	0	1	1	1
フ	イ	0	1	1	0
フ	ラ	15	17	19	16
ド	イ	12	12	12	14
ギ	リ	1	1	1	1
ハ	ン	2	2	2	1
イ	ン	5	5	6	6
イ	ンド	4	3	8	9
ア	イル	2	2	2	3
イ	ス	1	1	1	1
イ	スタ	8	9	9	7
韓	国・朝鮮	112	118	117	121
ラ	オ	0	2	2	2
ル	ク	1	1	1	1
リ	ト	2	2	2	1
マ	レ	3	3	3	3
メ	キ	0	1	1	1
モ	ン	1	6	7	2
モ	ロ	2	3	3	3
ネ	パ	18	13	16	22
オ	ラ	1	1	1	0
ニ	ユ	3	4	4	5
ペ	ル	3	3	4	5
フ	イ	49	58	57	56
ポ	ー	0	1	2	2
ポ	ル	1	1	1	1
ル	ー	1	1	2	2
ロ	シ	4	3	4	5
ス	ペ	4	7	8	7
ス	ウ	4	5	6	6
ス	イ	3	2	2	2
シ	ン	2	1	1	1
タ	ガ	9	9	9	9
南	ア	1	1	1	2
エ	ジ	2	2	1	1
英		35	36	39	40
米		99	92	108	116
ウ	ク	2	1	1	1
ベ	ネ	0	0	0	0
チ	ユ	0	0	1	1
デ	ン	0	0	0	1
ノ	ル	0	0	0	1
ウ	ズ	0	0	0	1
ベ	ト	11	20	27	37

資料：戸籍住民課

3 事業所

3-1 事業所の推移

産業大分類	平成26年		平成28年		令和元年		令和3年	
	事業所数	従業者数	事業所数	従業者数	事業所数	従業者数	事業所数	従業者数
総数	人		人		人		人	
	1,891	15,193	1,810	12,981	-	-	1,863	15,021
農・林・漁業	1	21	1	21	-	-	2	23
鉱業・採石業・砂利採集業	-	-	-	-	-	-	-	-
建設業	142	575	132	656	-	-	118	668
製造業	52	269	44	174	-	-	50	220
電気・ガス・熱供給・水道業	2	8	-	-	-	-	2	23
情報通信業	24	81	21	58	-	-	30	67
運輸・郵便業	13	404	12	382	-	-	16	436
卸売・小売業	462	3,465	439	3,192	-	-	394	3,004
金融・保険業	19	280	19	328	-	-	18	223
不動産業	208	612	190	577	-	-	208	619
学術研究，専門技術サービス業	98	306	91	330	-	-	128	367
宿泊・飲食サービス業	215	1,607	226	1,484	-	-	213	1,471
生活関連サービス業・娯楽業	185	1,144	188	1,064	-	-	182	997
教習支援業	117	1,488	100	877	-	-	110	1,415
医療・福祉	240	3,397	260	3,110	-	-	269	3,800
複合サービス事業	8	183	8	185	-	-	7	168
サービス業（他に分類されない）	92	714	79	543	-	-	103	925
公務	13	639	-	-	-	-	13	595

資料：平成26年 経済センサス基礎調査（公務を含む調査）

資料：平成28年 経済センサス活動調査（公務を含まない調査）

資料：令和元年 経済センサス基礎調査

資料：令和3年 経済センサス活動調査（公務を含む調査）

（注1）経済センサスには基礎調査と活動調査がある。調査によっては公務を含まない場合がある。
本表は公務を含む調査と含まない調査が混在する。

（注2）経済センサス基礎調査は平成21年から5年周期で実施。
経済センサス活動調査は平成24年、平成28年と実施、その後5年周期で実施。

（注3）令和元年経済センサス基礎調査は本表該当のデータ収集を行わなかったため
値の掲載はない。

3-2 県内各市の事業所の状況

市 名	平成26年（7月1日現在）		平成28年（6月1日現在）		令和元年（6月1日現在）		令和3年（6月1日現在）	
	事業所数	従業者数	事業所数	従業者数	事業所数	従業者数	事業所数	従業者数
	人		人		人		人	
横 浜 市	120,440	1,535,054	114,930	1,475,974	-	-	117,352	1,574,523
川 崎 市	43,023	574,553	40,934	543,812	-	-	41,601	568,003
相 模 原 市	23,908	260,191	22,480	248,832	-	-	21,956	255,575
横 須 賀 市	13,562	135,911	12,816	120,811	-	-	11,867	129,665
平 塚 市	9,984	110,168	9,365	104,818	-	-	9,416	114,711
鎌 倉 市	7,524	71,471	7,226	68,800	-	-	7,207	69,740
藤 沢 市	13,758	165,675	13,027	158,104	-	-	13,276	168,438
小 田 原 市	8,165	86,522	7,763	82,174	-	-	7,628	86,292
茅 ヱ 崎 市	6,833	61,563	6,446	55,805	-	-	6,371	60,661
逗 子 市	1,878	14,554	1,810	12,981	-	-	1,850	14,426
三 浦 市	1,899	14,190	1,824	13,062	-	-	1,691	13,535
秦 野 市	4,945	55,057	4,609	51,583	-	-	4,462	53,853
厚 木 市	9,936	147,889	9,602	147,906	-	-	9,574	156,119
大 和 市	7,850	81,934	7,479	76,799	-	-	7,028	78,277
伊 勢 原 市	3,822	43,538	3,608	41,583	-	-	3,476	41,814
海 老 名 市	4,345	59,001	4,398	58,600	-	-	4,432	62,085
座 間 市	3,468	38,580	3,222	36,833	-	-	3,334	42,495
南 足 柄 市	1,533	14,772	1,398	13,729	-	-	1,245	14,050
綾 瀬 市	3,105	35,710	2,910	34,573	-	-	2,825	35,449

資料：平成26年 経済センサス基礎調査（公務を含む調査）のうち公務を含まない値を掲載

資料：平成28年 経済センサス活動調査（公務を含まない調査）

資料：令和元年 経済センサス基礎調査

資料：令和3年 経済センサス活動調査（公務を含む調査）のうち公務を含まない値を掲載

（注1）経済センサスには基礎調査と活動調査がある。調査によっては公務を含まない場合がある。本表は公務を含まない値で統一させるため公務を含む調査の場合は公務を抜いた値を掲載している。

（注2）経済センサス基礎調査は平成21年から5年周期で実施。
経済センサス活動調査は平成24年、平成28年と実施、その後5年周期で実施。

（注3）令和元年経済センサス基礎調査は本表該当のデータ収集を行わなかったため値の掲載はない。

4 農林・水産

4－1 農家数と面積

(各年2月1日現在)

年 別	農家数	面積
	戸	ha
平成17年	13	2
22年	X	X
27年	X	X
令和2年	6	1

資料：農林業センサス

(注) 「X」は秘匿されているもの。

4－2 海面、内水面漁業協同組合員数

(各年1月1日現在)

年 別	総 数		海 面		内 水 面	
	組合数 (組合)	組合員数 (人)	組合数 (組合)	組合員数 (人)	組合数 (組合)	組合員数 (人)
令和5年	1	33	1	33	－	－
6年	1	33	1	33	－	－
7年	1	35	1	35	－	－

資料：経済観光課

4－3 漁獲量

単位：トン

(各年中)

年 別	総漁獲高	魚 類	貝 類	藻 類	水産動物
令和３年	66.8	21.7	8.7	28.3	8.1
令和４年	73.8	23.6	9.0	33.1	8.1
令和５年	81.3	31.7	7.7	32.4	9.5

資料：経済観光課

(注) 小坪漁港

5 商業・製造業

5－1 商業の推移

(平成24年 7月1日現在)

(平成28年 6月1日現在)

(令和3年 6月1日現在)

年 別	総 数			卸 売 業			小 売 業		
	事業所数 (店)	従業者数 (人)	年間販売額 (百万円)	事業所数 (店)	従業者数 (人)	年間販売額 (百万円)	事業所数 (店)	従業者数 (人)	年間販売額 (百万円)
平成24年	345	2,469	40,333	43	264	6,844	302	2,205	33,490
28年	350	2,682	46,519	37	236	7,015	313	2,446	39,505
令和3年	312	2,457	43,481	34	112	4,121	278	2,345	39,359

資料：経済センサス活動調査

(注1) 単位未満四捨五入のため、総数と内訳は一致しない場合がある。

(注2) 経済センサス活動調査は平成24年、平成28年と実施、その後5年周期で実施。

5 - 2 県内各市の商業の状況

(令和3年6月1日現在)

市 名	事業所数 (店)	従業者数 (人)	年間商品販売額 (百万円)
横 浜 市	19,245	237,013	10,721,961
川 崎 市	6,353	82,987	3,194,674
相 模 原 市	3,453	38,487	1,159,296
横 須 賀 市	2,160	19,864	502,168
平 塚 市	1,706	17,103	598,154
鎌 倉 市	1,407	11,035	204,231
藤 沢 市	2,378	25,866	779,509
小 田 原 市	1,520	13,444	338,549
茅 ヶ 崎 市	1,049	10,263	221,585
逗 子 市	312	2,457	43,481
三 浦 市	339	2,956	83,101
秦 野 市	806	8,084	164,629
厚 木 市	1,685	18,237	1,081,650
大 和 市	1,135	14,177	424,053
伊 勢 原 市	581	6,602	214,314
海 老 名 市	833	10,616	350,450
座 間 市	565	7,024	340,146
南 足 柄 市	186	1,595	28,234
綾 瀬 市	361	4,065	154,580

資料：経済センサス活動調査

(注1) 管理・補助的経済活動のみを行う事業所、産業細分類が格付不能の事業所、卸売の商品販売額(仲立手数料を除く)、小売の商品販売額及び仲立手数料のいずれの金額も無い事業所は含まない。

(注2) 従業者数とは、「個人業主」「無給家族従業者」「有給役員」及び「常用雇用者」の計であり、臨時雇用者は含めていない。

5－3 産業小分類別商店数・従業者数及び年間商品販売額

(令和3年6月1日現在)

産 業 小 分 類	事業所数 (店)	従業者数 (人)	年間販売額 (百万円)
卸 売 業 ・ 小 売 業 計	312	2,457	43,481
卸 売 業 計	34	112	4,121
織 維 品 卸 売 業 (衣服, 身の回り品を除く)	1	3	X
衣 服 卸 売 業	－	－	－
身 の 回 り 品 卸 売 業	5	10	X
農 畜 産 物 ・ 水 産 物 卸 売 業	1	9	X
食 料 ・ 飲 料 卸 売 業	4	11	X
建 築 材 料 卸 売 業	－	－	－
化 学 製 品 卸 売 業	1	6	X
石 油 ・ 鉱 物 卸 売 業	－	－	－
鉄 鋼 製 品 卸 売 業	1	3	X
非 鉄 金 属 卸 売 業	1	2	X
再 生 資 源 卸 売 業	2	3	X
産 業 機 械 器 具 卸 売 業	1	2	X
自 動 車 卸 売 業	1	5	X
電 気 機 械 器 具 卸 売 業	2	10	X
そ の 他 の 機 械 器 具 卸 売 業	1	8	X
家 具 ・ 建 具 ・ じ ゅ う 器 等 卸 売 業	1	3	X
医 薬 品 ・ 化 粧 品 等 卸 売 業	5	18	863
紙 ・ 紙 製 品 卸 売 業	－	－	－
他 に 分 類 さ れ な い 卸 売 業	7	19	X

(注1) 単位未満四捨五入のため、総数と内訳は一致しない場合がある。

(注2) 「X」は秘匿されているもの。

産 業 小 分 類	事業所数 (店)	従業者数 (人)	年間販売額 (百万円)
小 売 業 計	278	2,345	39,359
百貨店、総合スーパー小売業	-	-	-
その他の各種商品小売業	-	-	-
呉服・服地・寝具小売業	5	18	94
男子服小売業	3	12	X
婦人・子供服小売業	17	62	611
靴・履物小売業	1	1	-
その他の織物・衣服・身の回り品 小 売 業	7	41	X
各種食料品小売業	5	611	14,843
野菜・果実小売業	9	27	262
食 肉 小 売 業	7	20	219
鮮 魚 小 売 業	3	15	178
酒 小 売 業	4	11	90
菓子・パン小売業	19	109	426
その他の飲食料品小売業	44	492	6,693
自動車小売業	15	123	4,671
自転車小売業	1	6	X
機械器具小売業 (自動車、自転車を除く)	14	65	X
家具・建具・畳小売業	7	12	111
じゅう器小売業	10	21	-
医薬品・化粧品小売業	41	317	6,086
農耕用品小売業	1	2	X
燃料小売業	4	16	186
書籍・文房具小売業	12	173	604
スポーツ用品・がん具 娯楽用品・楽器小売業	9	19	90
写真機・時計・眼鏡小売業	6	16	310
他に分類されない小売業	26	115	X
通信販売・訪問販売小売業	4	20	757
自動販売機による小売業	-	-	-
その他の無店舗小売業	4	21	462

資料：経済センサス活動調査

5－4 県内各市の製造業の状況

(令和5年6月1日現在)

市 名	事業所数	従業者数 (人)	製造品出荷額等 (百万円)	粗付加価値額 (百万円)
横 浜 市	3,315	91,029	4,295,672	897,536
川 崎 市	1,495	50,062	4,134,306	627,673
相 模 原 市	1,043	36,183	1,240,617	433,582
横 須 賀 市	272	13,697	755,258	149,472
平 塚 市	425	19,002	1,042,125	307,371
鎌 倉 市	98	6,614	240,254	106,801
藤 沢 市	371	24,435	1,783,072	557,885
小 田 原 市	258	10,081	552,409	325,628
茅 ヶ 崎 市	135	6,245	338,083	149,451
逗 子 市	23	125	1,612	1,008
三 浦 市	46	574	23,856	6,628
秦 野 市	270	12,435	463,580	154,975
厚 木 市	427	21,193	672,834	270,531
大 和 市	257	8,943	308,626	89,865
伊 勢 原 市	164	5,961	242,323	100,721
海 老 名 市	155	6,526	249,315	65,668
座 間 市	152	7,563	244,075	87,224
南 足 柄 市	56	4,315	242,198	107,225
綾 瀬 市	382	10,055	397,947	150,021

資料：経済構造実態調査 製造業事業所調査 (個人経営を除く全ての事業所)

(注) 工業統計調査は令和2年までで廃止され、その後は経済構造実態調査に包摂され、製造業事業所調査として実施される。

5－5 製造業の概要

(各年6月1日現在)

年 別	事業所数	従業者数 (人)	人件費等※ (百万円)	原 材 料 使 用 額 (百万円)	製 造 品 出 荷 額 (百万円)	粗付加 価値額 (百万円)
令和2年	6	95	359	241	921	627
4年	23	138	437	459	1,654	1,100
5年	23	125	377	519	1,612	1,008
食 料	4	34	56	75	401	301
織 維	1	29	X	X	X	X
家 具	1	3	X	X	X	X
印 刷	2	3	X	X	X	X
化 学	1	2	X	X	X	X
ゴ ム	1	7	X	X	X	X
金 属 製 品	1	2	X	X	X	X
生 産 用 機 器	3	12	68	46	254	189
電 気 機 器	3	10	21	55	137	74
情 報 機 器	1	3	X	X	X	X
輸 送 機	4	19	54	57	127	64
そ の 他	1	1	X	X	X	X

資料：令和2年 工業統計調査（従業者4人以上の事業所）

資料：令和4年 経済構造実態調査 製造業事業所調査（個人経営を除く全ての事業所）

資料：令和5年 経済構造実態調査 製造業事業所調査（個人経営を除く全ての事業所）

※「人件費等」は調査により内容が異なる。

・「工業統計調査」の場合「現金給与総額」

・「経済構造実態調査 製造業事業所調査」の場合

「事業に従事する者の人件費及び派遣受入者に係る人材派遣会社への支払額」

（注1）工業統計調査は令和2年までで廃止され、その後は経済構造実態調査に包摂され、製造業事業所調査として実施される。

なお、経済構造実態調査は令和3年は未実施。

（注2）単位未満四捨五入のため、総数と内訳は一致しない場合がある。

（注3）「X」は秘匿されているもの。

6 金 融

6－1 金融機関数

(各年度末現在)

年 別	総数	普通銀行	信託銀行	信用金庫	信用組合	労働金庫
令和4年	5	3	－	2	－	－
5年	5	3	－	2	－	－
6年	5	3	－	2	－	－

資料：会計課

7 社会福祉

7－1 国民年金の加入状況

単位：人

(各年度末現在)

年度別	加 入 者 総 数	強制加入者総数	任意加入者総数	第3号被保険者
令和4年度	10,960	6,819	190	3,951
5年度	10,673	6,703	221	3,749
6年度	10,376	6,673	212	3,491

資料：国保健康課

7－2 福祉年金受給権者及び年金額

年度別	総 数	
	件 数 (件)	年 金 額 (千円)
令和4年度	0	0
5年度	0	0
6年度	0	0

資料：国保健康課

(注) 福祉年金制度は存続しているので掲載する。

7－3 拠出年金・基礎年金の受給状況

年度別	総 数		老 齢 年 金		五年年金		通算老齢年金	
	件 数 (件)	年金額 (千円)	件 数 (件)	年金額 (千円)	件 数 (件)	年金額 (千円)	件 数 (件)	年金額 (千円)
令和4年度	18,409	12,504,308	89	48,529	5	2,011	95	25,265
5年度	18,281	12,690,991	75	40,501	5	2,050	68	19,043
6年度	18,171	12,970,461	64	34,629	5	2,104	47	13,720

年度別	障 害 年 金		母 子 年 金		遺 児 年 金	
	件 数 (件)	年金額 (千円)	件 数 (件)	年金額 (千円)	件 数 (件)	年金額 (千円)
令和4年度	9	7,778	0	0	0	0
5年度	7	6,143	0	0	0	0
6年度	7	6,306	0	0	0	0

年度別	寡 婦 年 金 (国民年金法第49条)		死 亡 一 時 金		老 齢 基 礎 年 金		障害基礎年金 (国民年金法第30条、30条の2・3)	
	件 数 (件)	年金額 (千円)	件 数 (件)	年金額 (千円)	件 数 (件)	年金額 (千円)	件 数 (件)	年金額 (千円)
令和4年度	2	611	13	1,660	17,333	11,692,784	352	292,529
5年度	2	625	—	—	17,228	11,853,869	362	307,002
6年度	1	200	—	—	17,148	12,126,005	381	331,295

年度別	障害基礎年金 (国民年金法第30条の4、附第25条)		遺族基礎年金 (国民年金法第37条)	
	件 数 (件)	年金額 (千円)	件 数 (件)	年金額 (千円)
令和4年度	414	356,146	97	76,995
5年度	425	373,114	109	88,644
6年度	428	383,880	90	72,322

資料：国保健康課

(注) 件数0であっても存続する年金制度は掲載する。

7－4 国民健康保険の加入状況

(各年度末現在)

年度別	世 帯			人 口		
	総 数 (世帯)	加 入 数 (世帯)	加入率 (%)	総 数 (人)	加 入 数 (人)	加入率 (%)
令和4年度	27,920	7,948	28.5%	58,815	11,571	19.7%
5年度	27,916	7,736	27.7%	58,293	11,157	19.1%
6年度	27,871	7,511	26.9%	57,658	10,718	18.6%

資料：国保健康課

7－5 国民健康保険の給付状況

(各年度末現在)

年度別	保 険 給 付							
	総 数		一 般 診 療				歯 科 診 療	
			入 院		入 院 外			
	件 数 (件)	費用額 (千円)	件 数 (件)	費用額 (千円)	件 数 (件)	費用額 (千円)	件 数 (件)	費用額 (千円)
令和４年度	223,620	4,748,211	2,319	1,498,228	108,677	1,717,664	28,359	373,673
５年度	217,562	4,527,695	2,210	1,416,456	105,074	1,615,458	27,678	366,264
６年度	211,464	4,425,361	2,017	1,397,247	101,720	1,590,644	27,123	360,771

年度別	保 険 給 付						
	調 剤		食 事 療 養	訪 問 看 護		療 養 費	
	件 数 (件)	費用額 (千円)	費用額 (千円)	件 数 (件)	費用額 (千円)	件 数 (件)	費用額 (千円)
令和4年度	79,326	1,004,232	60,120	774	54,540	4,165	39,754
5年度	77,789	967,283	56,200	795	58,893	4,016	47,141
6年度	75,615	919,936	53,731	889	58,175	4,100	44,857

年度別	その他の保険給付					
	総 数		出産育児一時金		葬 祭 費	
	件 数 (件)	費用額 (千円)	件 数 (件)	費用額 (千円)	件 数 (件)	費用額 (千円)
令和4年度	115	17,097	32	12,947	83	4,150
5年度	104	20,165	34	16,665	70	3,500
6年度	101	18,510	30	14,960	71	3,550

資料：国保健康課

7－6 後期高齢者医療の給付状況

年度別	保 険 給 付								
	総 数			一 般 診 療				歯 科 診 療	
				入 院		入 院 外			
	被保険者 数（人）	件 数 （件）	費用額 （千円）	件 数 （件）	費用額 （千円）	件 数 （件）	費用額 （千円）	件 数 （件）	費用額 （千円）
令和４年度	10,978	376,365	10,228,447	6,438	4,299,929	182,637	3,258,088	36,423	517,011
５年度	11,247	386,284	10,672,083	6,891	4,547,602	185,907	3,316,088	39,209	560,640
６年度	11,424	391,181	10,887,575	6,907	4,677,929	187,433	3,376,435	40,088	575,870

年度別	保 険 給 付						
	調 剤		食 事 療 養	訪 問 看 護		療 養 費	
	件 数 （件）	費用額 （千円）	費用額 （千円）	件 数 （件）	費用額 （千円）	件 数 （件）	費用額 （千円）
令和4年度	140,488	1,731,832	170,243	943	90,735	9,436	160,609
5年度	143,011	1,770,480	177,651	1,153	128,118	10,113	171,504
6年度	145,480	1,766,579	179,902	1,150	125,817	10,123	185,043

年度別	その他の保険給付	
	葬 祭 費	
	件 数 （件）	費用額 （千円）
令和4年度	579	28,950
5年度	642	32,100
6年度	658	32,900

資料：国保健康課

7－7 生活保護費支出状況

単位：円

(各年度末現在)

年度別	総 額	生活扶助費	住宅扶助費	教育扶助費	介護扶助費
令和4年度	754,604,158	219,213,195	129,428,852	1,724,266	19,248,374
5年度	775,117,574	219,392,071	131,824,642	1,965,865	20,082,410
6年度	778,511,672	215,535,835	135,856,187	1,979,150	25,718,918

年度別	医療扶助費	出産扶助費	生業扶助費	葬祭扶助費	施設事務費
令和4年度	373,455,860	－	804,546	3,623,444	6,574,710
5年度	392,456,127	－	587,494	1,932,420	6,762,690
6年度	389,160,641	－	352,910	2,554,371	7,353,660

年度別	就労自立給付金	進学準備給付金	委託事務費
令和4年度	357,041	100,000	73,870
5年度	113,855	－	－
6年度	－	－	－

資料：社会福祉課

7－8 生活保護世帯数及び保護人員

(各年度4月末現在)

年度別	総世帯数 (世帯)	保護世帯数 (世帯)	総人口 (人)	保護人員 (人)
令和4年度	25,159	326	56,823	401
5年度	27,922	317	56,293	388
6年度	25,093	320	55,771	390

資料：社会福祉課

7－9 共同募金及び日赤社資の実績

単位：円

(各年度中)

年 度 別	総 額	共 同 募 金 実 績 額		日本赤十字社 社資実績額
		赤 い 羽 根	年末たすけあい	
令和4年度	9,783,053	3,504,095	2,767,944	3,511,014
5年度	8,659,581	3,261,340	2,514,005	2,884,236
6年度	8,336,014	3,290,193	2,182,035	2,863,786

資料：社会福祉課

(注) 平成12年度から共同募金は社会福祉協議会で実施。

7－10 民生委員数

単位：人

(各年12月 1 日現在)

年 別	定 数	現 在 数		
		総 数	男	女
令和 4 年	80	61	11	50
5 年	80	65	11	54
6 年	80	66	14	52

資料：社会福祉課

7－11 市営住宅建設数

(各年度中)

年度別	戸 数
昭和29年度	21
31年度	19
33年度	20
42年度	21
47年度	15
平成15年度	50
25年度	24
30年度	25
建設数	195
現在数	114

資料：都市整備課

(注) 現在数は、令和7年3月31日現在の総数である。

7－12 保育所施設数・園児定員数及び入所児童数

(各年度末現在)

年度別	施設数（園）		園児定員（人）		入所児童数（人）	
	公立	私立	公立	私立	公立	私立
令和4年度	2	5	180	600	139	579
5年度	2	5	180	605	142	584
6年度	2	5	180	575	144	570

資料：保育課

7-13 福祉会館の利用状況

室 名	令和4年度		令和5年度		令和6年度	
	件 数 (件)	利用者 (人)	件 数 (件)	利用者 (人)	件 数 (件)	利用者 (人)
訓練指導室	-	-	-	-	-	-
会 議 室	561	5,539	576	6,044	517	5,806
研 修 室	321	3,261	291	2,765	283	2,892
ボランティア コ ー ナ ー	377	1,358	286	964	257	749
小 会 議 室	198	1,316	224	1,291	207	1,130
計	1,457	11,474	1,377	11,064	1,264	10,577

資料：社会福祉課

7-14 高齢者センターの利用状況

(各年度中)

室 名	令和4年度		令和5年度		令和6年度	
	件 数 (件)	利用者 (人)	件 数 (件)	利用者 (人)	件 数 (件)	利用者 (人)
大 広 間	249	4,748	277	5,641	287	5,766
談 話 室	114	1,057	155	1,361	151	1,055
茶 室	8	39	17	76	10	49
和 室	113	586	95	397	59	256
スポーツ娯楽室	281	2,667	236	2,670	195	2,170
生きがい対策室	238	1,532	238	1,635	240	1,678
健 康 相 談 室	177	1,104	175	1,167	177	667
研 修 室	76	398	161	916	109	645
栄 養 教 室	22	148	17	133	14	88
生 活 相 談 室	56	219	81	313	82	301
体 力 づ く り 室	149	973	171	1,186	176	1,153
工 作 室	65	465	76	539	67	492
計	1,548	13,936	1,699	16,034	1,567	14,320

資料：高齢介護課（高齢者センター）

7-15 高齢化率

(各年月1日現在)

年 別 月 別	総 人 口 (人)	65歳以上人口 (人)	65歳以上人口 男 (人)	65歳以上人口 女 (人)	高齢化率 (%)
令和4年 4月	59,345	18,551	7,819	10,732	31.26
令和5年 4月	58,815	18,413	7,768	10,645	31.31
令和6年 4月	58,293	18,315	7,710	10,605	31.42
5月	58,215	18,296	7,706	10,590	31.43
6月	58,190	18,286	7,698	10,588	31.42
7月	58,159	18,278	7,688	10,590	31.43
8月	58,136	18,266	7,680	10,586	31.42
9月	58,067	18,261	7,677	10,584	31.45
10月	58,010	18,244	7,677	10,567	31.45
11月	57,958	18,233	7,678	10,555	31.46
12月	57,904	18,236	7,675	10,561	31.49
令和7年 1月	57,827	18,241	7,688	10,553	31.54
2月	57,738	18,214	7,674	10,540	31.55
3月	57,719	18,218	7,676	10,542	31.56

資料：社会福祉課

(注) 人口は住民基本台帳に基づく人口

7-16 介護保険第1号被保険者の状況

(各年度末現在)

年度別	第1号被保険者のいる世帯数	第1号被保険者数
令和4年度	13,299	18,585
5年度	13,272	18,488
6年度	13,276	18,401

資料：高齢介護課

7-17 要介護・要支援認定者数

(各年度末現在)

年度別	被保険者種別	要支援 1	要支援 2	要介護 1	要介護 2	要介護 3	要介護 4	要介護 5	計
令和 4 年度	第 1 号被保険者	526	598	894	717	533	547	384	4,199
	第 2 号被保険者	4	7	13	11	14	7	12	68
	総 数	530	605	907	728	547	554	396	4,267
5 年度	第 1 号被保険者	547	580	911	794	541	494	402	4,269
	第 2 号被保険者	5	2	18	17	12	2	11	67
	総 数	552	582	929	811	553	496	413	4,336
6 年度	第 1 号被保険者	547	587	920	840	515	502	370	4,281
	第 2 号被保険者	4	5	15	13	13	4	15	69
	総 数	551	592	935	853	528	506	385	4,350

資料：高齢介護課

7-18 介護保険の費用総額

(各年度中)

年度別	在宅サービス							
	訪問通所サービス		短期入所サービス		地域密着型サービス		その他の単品サービス	
	件数 (件)	費用額 (千円)	件数 (件)	費用額 (千円)	件数 (件)	費用額 (千円)	件数 (件)	費用額 (千円)
令和4年度	50,718	2,008,025	2,057	236,488	6,648	779,287	47,707	1,534,244
5年度	53,425	2,138,945	2,037	226,291	7,370	805,591	48,576	1,556,984
6年度	57,573	2,268,223	2,140	228,364	7,979	863,503	51,071	1,691,954

年度別	在宅サービス				施設サービス			
	福祉用具購入費		住宅改修費		介護老人福祉施設		介護老人保健施設	
	件数 (件)	費用額 (千円)	件数 (件)	費用額 (千円)	件数 (件)	費用額 (千円)	件数 (件)	費用額 (千円)
令和4年度	338	8,231	324	26,821	4,103	1,250,163	1,496	500,737
5年度	289	7,824	294	24,778	4,102	1,276,596	1,647	561,376
6年度	342	9,963	313	27,549	3,980	1,276,507	1,496	518,970

年度別	施設サービス				費用額総計	
	介護療養型医療施設		介護医療院			
	件数 (件)	費用額 (千円)	件数 (件)	費用額 (千円)	件数 (件)	費用額 (千円)
令和4年度	0	0	0	0	113,391	6,343,996
5年度	0	0	12	5,167	117,752	6,603,553
6年度	0	0	10	3,974	124,904	6,889,008

資料：高齢介護課

(注) 単位未満四捨五入のため、総数と内訳は一致しない場合がある。

8 衛生・清掃

8－1 医療施設数

(各年度末現在)

年 度 別	病 院	診 療 所	歯 科
令和4年度	2	72	44
5年度	2	72	44
6年度	2	71	44

資料：鎌倉保健福祉事務所

8－2 主要死因別死亡者数

単位：人

(各年中)

死 因 別	令和元年	令和2年	令和3年	令和4年
死亡者総数	668	688	707	810
悪性新生物	198	195	186	185
糖尿病	5	3	3	8
高血圧	3	3	2	3
心疾患	104	118	96	118
脳血管疾患	39	41	54	57
肺炎	44	26	22	37
肝疾患	6	8	8	11
腎不全	11	7	6	14
老衰	81	97	97	100
不慮の事故	22	19	24	36
自殺	10	8	7	7
その他	145	163	202	234

資料：神奈川県衛生統計年報

8－3 献血状況

(各年度中)

年 度 別	実施回数 (回)	受付者 (人)	献血者 (人)
令和4年度	2	98	87
5年度	2	110	98
6年度	2	105	86

資料：国保健康課

8-4 予防接種状況(1)

(各年度中)

年度別	B型肝炎	五種混合 (ジフテリア・百日せき・破傷風・ポリオ・ヒブ)		四種混合 (ジフテリア・百日せき・破傷風・ポリオ)	
	※平成28年10月より開始	(1期初回) ※令和6年4月より開始	(1期追加)	(一期初回) ※平成24年11月より開始	(一期追加)
	接種者 (人)	接種者 (人)	接種者 (人)	接種者 (人)	接種者 (人)
令和4年度	859	-	-	884	289
5年度	741	-	-	827	289
6年度	697	629	16	91	280

年度別	二種混合 (ジフテリア・破傷風)	麻しん風しん混合		ヒブ	
	(2期)	(1期) ※平成25年4月より開始	(2期)	(初回) ※平成25年4月より開始	(追加)
	接種者 (人)	接種者 (人)	接種者 (人)	接種者 (人)	接種者 (人)
令和4年度	294	312	349	874	304
5年度	286	282	314	732	281
6年度	340	250	349	72	246

年度別	B C G	小児用肺炎球菌		水痘ワクチン ※平成26年10月より開始	子宮頸がん予防 ※平成25年4月より開始
		(初回) ※平成25年4月より開始	(追加)		
	接種者 (人)	接種者 (人)	接種者 (人)	接種者 (人)	接種者 (人)
令和4年度	284	871	306	562	653
5年度	245	737	284	550	639
6年度	234	704	264	515	1,707

年度別	日本脳炎			ロタウイルス ※令和2年10月より開始
	(1期)	(1期追加)	(2期)	
	接種者 (人)	接種者 (人)	接種者 (人)	接種者 (人)
令和4年度	722	446	449	689
5年度	562	300	350	606
6年度	620	319	420	574

資料：子育て支援課

(注1) 平成25年6月から令和3年11月まで、子宮頸がん予防ワクチン接種の積極的勧奨は控えていた。

令和4年度から令和6年度まで、キャッチアップ接種が実施された。

(注2) 日本脳炎は、平成7年4月2日～平成19年4月1日生まれは特例措置で二十歳まで接種可能。

(注3) 令和6年4月より四種混合ワクチンにヒブワクチンを加えた五種混合ワクチンが定期接種化された。

8－4 予防接種状況（2）

年度別	狂犬病
	予防注射頭数※
令和4年度	2,535
5年度	2,516
6年度	2,475

資料：国保健康課

※年度中に交付した予防注射済票の数を示す。

8－5 健康診査実施状況

単位：人

(各年度中)

○胃がん検診

年 度 別	受 診 者 数	要精密検査者数
令 和 4 年 度	735	116
5 年 度	693	78
6 年 度	615	60

(注) 対象者:40歳以上

○子宮がん検診

年 度 別	受 診 者 数	要精密検査者数
令 和 4 年 度	1,946	38
5 年 度	1,900	42
6 年 度	1,995	27

(注) 対象者:20歳以上

○肺がん検診

年 度 別	受 診 者 数	要精密検査者数
令 和 4 年 度	2,431	68
5 年 度	2,725	152
6 年 度	2,797	164

(注) 対象者:40歳以上

○乳がん検診

年 度 別	受 診 者 数	要精密検査者数
令 和 4 年 度	904	26
5 年 度	903	32
6 年 度	881	32

(注) 対象者:40歳以上

○大腸がん検診

年 度 別	受 診 者 数	要精密検査者数
令 和 4 年 度	3,063	233
5 年 度	3,237	240
6 年 度	3,196	252

(注) 対象者:40歳以上

○国民健康保険特定健診

年 度 別	受 診 者 数
令 和 5 年 度	2,936

(注) 対象者:40歳以上75歳未満で国民健康保険加入者

○高齢者健診

年 度 別	受 診 者 数
令 和 6 年 度	2,837

(注) 対象者:75歳以上

○生活保護受給者健診

年 度 別	受 診 者 数
令 和 5 年 度	14
6 年 度	13

(注) 対象者:40歳以上

資料：国保健康課

8－6 公害苦情発生解決状況

単位：件

(各年度中)

種 別	令和4年度			令和5年度			令和6年度		
	繰越	発生	解決	繰越	発生	解決	繰越	発生	解決
総 数	2	34	35	1	24	24	1	21	21
騒 音	1	12	13	－	11	10	1	7	7
振 動	－	1	1	－	－	－	－	－	－
水 質	－	4	3	1	3	4	－	3	3
大 気	1	6	7	－	3	3	－	6	6
悪 臭	－	7	7	－	5	5	－	5	5
その他	－	4	4	－	2	2	－	－	－

資料：資源循環課

(注) 件数は案件ごとの件数を掲載する。

(複数回処理しても同一案件の場合は1件とする)

8－7 ごみの排出量及び処理状況

(各年度中)

年度別	排出量 (t/年)			処理内訳 (t/年)				集団 回収量 (t/年)	焼却残渣 資源化量 (t/年)	総資源化 量 (t/年)	リサイクル 率 (%)
	計	計画 収集量	直接 搬入量	計	焼却	埋立	資源化 等				
令和3年度	15,097	12,753	2,344	15,097	10,847	0	4,250	3,115	1,125	8,490	46.6
4年度	14,734	12,537	2,197	14,734	10,646	0	4,088	2,931	1,090	8,109	45.9
5年度	13,911	11,963	1,948	13,911	10,205	0	3,706	2,754	1,017	7,477	44.9

資料：資源循環課

(注) リサイクル率 (%) = 総資源化量 ÷ (排出量計 + 集団回収量)

8－8 し尿処理状況

単位：キロリットル

(各年度中)

年度別	収 集 量			処 理 量
	計	し 尿	浄化槽汚泥	
令和 3 年度	233	149	84	233
4 年度	257	158	99	257
5 年度	273	168	105	273

資料：資源循環課

9 都市計画・土木・住宅

9－1 市街化区域及び市街化調整区域

(令和7年3月31日現在)

区 分	面 積 (ヘクタール)	比 率 (%)
市 街 化 区 域	832	48.1
市街化調整区域	896	51.9
総 計	1,728	100.0

資料：環境都市課

9－2 用途地域別面積

(令和7年3月31日現在)

種 別	面 積 (ヘクタール)	比 率 (%)
第一種低層住居専用地域	約499	60.0
第二種低層住居専用地域	－	－
第一種中高層住居専用地域	約59	7.1
第二種中高層住居専用地域	約1	0.1
第一種住居地域	約200	24.0
第二種住居地域	約15	1.8
準住居地域	－	－
田園住居地域	－	－
近隣商業地域	約38	4.6
商業地域	約18	2.2
準工業地域	約1.9	0.2
工業地域	－	－
工業専用地域	－	－
計	約832	100.0

資料：環境都市課

(注) 「面積（ヘクタール）」の数字は、「逗子都市計画図 地域地区用途地域」の値であるため、小数点有無が混在する。

9－3 風致地区

(昭和45年9月18日神奈川県告示)

名 称	面 積 (ヘクタール)	種 類 (ヘクタール)	対市域割合 (%)
披露山・逗子海岸風致地区	90.2	第1種風致地区 40.2	5.2
		第4種風致地区 50.0	

資料：緑政課

9－4 歴史的風土保存区域

(平成12年3月17日総理府告示)

名 称	面 積 (ヘクタール)	区 域 別 割 合 (ヘクタール)	対市域割合 (%)
鎌倉市及び逗子市歴史的 風 土 保 存 区 域	989	逗 子 市 分 6.8	0.4
		鎌 倉 市 分 982.2	－

資料：緑政課

9－5 首都圏近郊緑地保全区域

(昭和42年2月16日首都圏整備委員会告示)

名 称	面 積 (ヘクタール)	区 域 別 割 合 (ヘクタール)	対市域割合 (%)
逗 子 ・ 葉 山 近 郊 緑 地 保 全 区 域	1,087	逗 子 市 分 281.33	16.3
		葉 山 町 分 805.67	—

資料：緑政課

9 - 6 自然環境保全地域

名 称	面 積 (ヘクタール)	神奈川県告示指定 (変更) 年月日	対市域割合 (%)
披露山・大崎自然環境保全地域	17.0	昭和49年3月15日	1.0
神武寺自然環境保全地域	18.0	平成10年3月31日 平成11年3月31日	1.0

資料：緑政課

9－7 生産緑地地区面積

(令和7年3月31日現在)

箇所数	面積（ヘクタール）
11	約 1.3

資料：環境都市課

9－8 都市計画道路

(令和7年3月31日現在)

名 称				幅 員 (メートル)	延 長 (メートル)
区分	規模	番号	路 線 名		
1	3	1	東京湾岸道路（横横道路）	29.0	3,430
3	4	1	横 須 賀 逗 子 線	16.0	3,830
3	4	2	新 宿 久 木 桜 山 線	16.0	3,750
3	4	3	池 子 桜 山 新 宿 線	16.0	4,410
3	5	1	逗 子 駅 銀 座 通 り 線	15.0	290
3	5	2	逗 子 駅 な ぎ さ 通 り 線	12.0	360
3	5	3	横 須 賀 大 磯 線	15.0	3,240
3	5	4	森 戸 海 岸 線	12.0	960
3	5	5	国 道 134 号 線	12.0	3,430
3	5	6	西 小 路 小 坪 線	12.0	1,550
3	5	7	池 子 久 木 線	12.0	1,680
3	6	1	逗 子 駅 亀 井 線	11.0	520
3	6	2	小 坪 名 越 線	8.0	820
3	6	3	沼 間 池 子 線	8.0	1,290
3	6	4	松 本 沼 間 線	11.0	3,270
3	6	5	桜 山 長 柄 線	10.5	1,080

資料：環境都市課

(注1) 区分 1…自動車専用道路、3…幹線街路

規模 3…幅員22m以上30m未満、4…幅員16m以上22m未満、
5…幅員12m以上16m未満、6…幅員 8m以上12m未満

(注2) 延長距離は概数である。

9-9 木造家屋数

床面積単位：平方メートル

(各年1月1日現在)

区 分		令和4年	令和5年	令和6年
専 用 住 宅	棟 数	15,293	15,406	15,478
	床面積	1,704,063	1,716,413	1,725,211
共 同 住 宅 ・ 寄 宿 舎	棟 数	702	690	695
	床面積	112,851	111,631	113,221
併 用 住 宅	棟 数	451	437	424
	床面積	58,121	56,816	54,931
農 家 住 宅	棟 数	-	-	-
	床面積	-	-	-
漁 業 者 住 宅	棟 数	-	-	-
	床面積	-	-	-
普通旅館・料亭・ホテル	棟 数	1	2	2
	床面積	191	343	343
事 務 所 ・ 銀 行 ・ 店 舗	棟 数	171	171	170
	床面積	14,228	14,477	14,510
劇 場 ・ 映 画 館	棟 数	-	-	-
	床面積	-	-	-
公 衆 浴 場	棟 数	-	-	-
	床面積	-	-	-
病 院	棟 数	25	26	25
	床面積	4,630	4,923	4,531
工 場 ・ 倉 庫	棟 数	74	72	73
	床面積	5,548	5,430	5,494
土 蔵	棟 数	-	-	-
	床面積	-	-	-
附 属 家	棟 数	513	482	464
	床面積	7,166	6,919	6,810
合 計	棟 数	17,230	17,286	17,331
	床面積	1,906,798	1,916,952	1,925,051

資料：課税課

(注) 単位未満四捨五入のため、合計と内訳が合わない場合がある。

9-10 木造以外の家屋数

床面積単位：平方メートル

(各年1月1日現在)

区 分			令和4年	令和5年	令和6年
一般住宅・アパート	鉄骨・鉄筋コンクリート造	棟 数	9	9	9
		床面積	34,122	34,122	34,122
	鉄筋コンクリート造	棟 数	474	473	495
		床面積	543,839	543,668	549,236
	鉄 骨 造	棟 数	162	171	178
		床面積	44,376	48,341	50,629
	れんが・コンクリートブロック造	棟 数	16	16	14
		床面積	1,851	1,851	1,638
	軽 量 鉄 骨 造	棟 数	2,025	2,049	2,042
		床面積	291,546	296,882	295,691
	計	棟 数	2,686	2,718	2,738
		床面積	915,734	924,864	931,316
その他（工場・事務所等）	鉄骨・鉄筋コンクリート造	棟 数	4	4	4
		床面積	13,652	13,652	13,652
	鉄筋コンクリート造	棟 数	839	838	834
		床面積	99,278	100,936	101,321
	鉄 骨 造	棟 数	252	245	245
		床面積	85,392	84,590	84,460
	れんが・コンクリートブロック造	棟 数	72	71	70
		床面積	1,162	1,184	1,182
	軽 量 鉄 骨 造	棟 数	96	95	95
		床面積	6,464	6,460	6,371
	計	棟 数	1,263	1,253	1,248
		床面積	205,948	206,822	206,986
総 計	鉄骨・鉄筋コンクリート造	棟 数	13	13	13
		床面積	47,774	47,774	47,774
	鉄筋コンクリート造	棟 数	1,313	1,311	1,329
		床面積	643,117	644,604	650,557
	鉄 骨 造	棟 数	414	416	423
		床面積	129,768	132,931	135,089
	れんが・コンクリートブロック造	棟 数	88	87	84
		床面積	3,013	3,035	2,820
	軽 量 鉄 骨 造	棟 数	2,121	2,144	2,137
		床面積	298,010	303,342	302,062
	計	棟 数	3,949	3,971	3,986
		床面積	1,121,682	1,131,686	1,138,302

資料：課税課

(注) 単位未満四捨五入のため、合計と内訳が合わない場合がある。

9-11 住宅の種類、構造、建築の時期別住宅数

(令和5年10月1日現在)

		総数	建 築 の 時 期						
			1970年 以前	1971～ 1980年	1981～ 1990年	1991～ 2000年	2001～ 2010年	2011～ 2020年	2021～ 2023年9 月
住宅総数		24,380	2,090	4,080	3,300	4,680	4,510	3,430	990
住 宅 の 種 類	専 用 住 宅	23,980	2,070	4,040	3,230	4,590	4,440	3,370	980
	店 舗 ・ そ の 他 の 併 用 住 宅	400	20	40	70	90	70	60	10
構 造	木 造	16,650	1,480	2,420	2,500	2,940	3,290	2,490	750
	鉄 筋 ・ 鉄 骨 コンクリート造	6,040	530	1,560	540	1,330	990	680	190
	鉄 骨 造	1,650	80	80	260	420	230	230	60
	そ の 他	40	-	10	-	-	-	30	-

資料：住宅・土地統計調査

(注1) 統計表の数値は、表章単位未満の位で四捨五入しているため、総数と内訳の合計は必ずしも一致しない。

(注2) 統計表の数値は、総数に「不詳」の数を含むことから、総数と内訳の合計は必ずしも一致しない。

(注3) 「-」は、該当数値がないもの又は数字が得られないもの。

9-12 住宅の建て方、構造、階数別専用住宅数

(令和5年10月1日現在)

(令和5年10月1日現在)													
構造	総数	一戸建			長屋建			共同住宅					その他
		総数	1階建	2階建以上	総数	1階建	2階建以上	総数	1階建	2階建	3～5階建	6階建以上	
住宅総数	24,380	16,030	710	15,320	660	10	640	7,670	－	2,760	3,540	1,370	20
木造	16,650	14,440	650	13,790	500	10	480	1,710	－	1,580	130	－	－
鉄筋・鉄骨コンクリート造	6,040	710	30	680	110	－	110	5,220	－	600	3,250	1,370	－
鉄骨造	1,650	840	30	810	50	－	50	740	－	590	150	－	20
その他	40	40	－	40	－	－	－	－	－	－	－	－	－

資料：住宅・土地統計調査

(注) 一の位を四捨五入して十の位までを有効数としている。
したがって、表中の個々の数字の合計が必ずしも総数とは一致しない。

9-13 住宅の所有の関係、腐朽・破損の有無、建築の時期別住宅

(令和5年10月1日現在)

		総数	建 築 の 時 期								
			1970年以前	1971～1980年	1981～1990年	1991～2000年	2001～2005年	2006～2010年	2011～2015年	2016～2020年	2021～2023年9月
総 数	住宅総数	24,380	2,090	4,080	3,300	4,680	2,560	1,950	1,790	1,640	990
	持 ち 家	19,020	1,770	3,550	2,600	3,810	2,170	1,700	1,120	1,380	720
	借 家	4,450	320	530	700	870	390	250	670	260	270
	公営の借家	510	80	40	30	110	－	－	150	10	30
	都市再生機構 公社の借家	－	－	－	－	－	－	－	－	－	－
	民営借家 (木 造)	2,190	180	170	420	340	320	190	250	160	100
	民営借家 (非木造)	1,640	50	270	220	420	70	60	270	70	130
	給与住宅	100	－	50	30	－	－	－	－	10	10
腐 朽 ・ 破 損 あ り ・ な し 内 訳	腐朽・破損 あり	1,110	290	190	160	60	80	120	20	60	20
	持 ち 家	660	230	90	80	20	40	90	20	60	20
	借 家	340	60	100	80	40	40	30	－	－	－
	公営の借家	10	－	10	－	－	－	－	－	－	－
	都市再生機構 公社の借家	－	－	－	－	－	－	－	－	－	－
	民営借家 (木 造)	240	60	30	60	30	40	30	－	－	－
	民営借家 (非木造)	80	－	60	10	10	－	－	－	－	－
	給与住宅	10	－	－	10	－	－	－	－	－	－
	腐朽・破損 なし	23,270	1,810	3,890	3,140	4,630	2,480	1,830	1,760	1,590	970
	持 ち 家	18,360	1,540	3,460	2,510	3,790	2,130	1,610	1,100	1,320	700
	借 家	4,110	260	430	630	840	340	220	670	260	270
	公営の借家	510	80	30	30	110	－	－	150	10	30
	都市再生機構 公社の借家	－	－	－	－	－	－	－	－	－	－
	民営借家 (木 造)	1,950	130	140	370	320	280	170	250	160	100
	民営借家 (非木造)	1,560	50	210	210	410	70	60	270	70	130
	給与住宅	90	－	50	20	－	－	－	－	10	10

資料：住宅・土地統計調査

- (注1) 一の位を四捨五入して十の位までを有効数としている。
したがって、表中の個々の数字の合計が必ずしも総数とは一致しない。
- (注2) 住宅総数には建築の時期、住宅の所有の関係「不詳」を含む。

10 教育・文化

10－1 市内の学校等の状況

(令和6年5月1日現在)

区 分	総 数	幼 稚 園	小 学 校	中 学 校	高等学校
学 校 数 (校)	18	4	6	5	3
国 立	－	－	－	－	－
県 立	1	－	－	－	1
市 立	8	－	5	3	－
私 立	9	4	1	2	2
教 員 数 (人)	461	42	171	132	116
国 立	－	－	－	－	－
県 立	52	－	－	－	52
市 立	237	－	160	77	－
私 立	176	46	11	55	64
在 学 者 数 (人)	6,582	359	2,478	1,941	1,804
国 立	－	－	－	－	－
県 立	935	－	－	－	935
市 立	3,429	－	2,352	1,077	－
私 立	2,218	359	126	864	869

資料：学校基本調査

10－2 幼稚園の概況

(各年５月１日現在)

区分	年別	園数 (園)	学級数 (級)	本務教員数 (人)			児 童 数 (人)								
				総 数			総 数			３ 歳		４ 歳		５ 歳	
				計	男	女	計	男	女	男	女	男	女	男	女
私 立	令和４年	5	22	39	5	34	403	207	196	65	62	66	63	76	71
	５年	5	21	42	5	37	378	196	182	60	49	64	67	72	66
	６年	4	18	46	12	34	359	176	183	53	60	62	50	61	73

資料：学校基本調査

(注) 教員数には教育補助員を含む。

10－3 小学校の概況

(各年5月1日現在)

区分	年別	学校数 (校)	学級数 (級)	本務教員数 (人)			児 童 数 (人)					
				総 数			総 数			1 年		
				計	男	女	計	男	女	男	女	
公 立	令和4年	5	103	153	51	102	2,628	1,392	1,236	214	201	
	5年	5	105	159	56	103	2,607	1,356	1,251	195	203	
	6年	5	107	160	54	106	2,352	1,328	1,204	188	169	
私 立	令和4年	1	6	12	5	7	137	76	61	20	12	
	5年	1	6	11	7	4	134	79	55	12	6	
	6年	1	6	11	8	3	126	72	54	5	8	

区分	年別	児 童 数 (人)									
		2 年		3 年		4 年		5 年		6 年	
		男	女	男	女	男	女	男	女	男	女
公 立	令和4年	228	221	225	208	256	185	236	207	233	214
	5年	221	203	229	223	225	213	249	202	237	207
	6年	195	204	227	204	229	224	229	212	260	191
私 立	令和4年	11	11	14	7	11	10	11	10	9	11
	5年	19	12	10	10	15	7	11	10	12	10
	6年	13	7	18	12	9	11	16	6	11	10

資料：学校基本調査

10－4 中学校の概況

(各年5月1日現在)

区分	年別	学校数 (校)	学級数 (級)	本務教員数(人)			生徒数(人)								
				総数			総数			1年		2年		3年	
				計	男	女	計	男	女	男	女	男	女	男	女
公立	令和4年	3	41	78	43	35	1,116	560	556	185	193	194	174	181	189
	5年	3	41	79	47	32	1,102	560	542	183	172	183	195	194	175
	6年	3	36	77	43	34	1,077	551	526	187	161	182	169	182	196
私立	令和4年	2	25	57	45	12	876	843	33	279	10	281	11	283	12
	5年	2	25	56	42	14	865	836	29	276	9	278	9	282	11
	6年	2	25	55	43	12	864	839	25	282	10	276	8	281	7

資料：学校基本調査

10－5 高等学校の概況

(各年5月1日現在)

区分	年別	学校数 (校)	本務教員数 (人)			生徒数 (人)								
			総数			総数			1年		2年		3年	
			計	男	女	計	男	女	男	女	男	女	男	女
公立	令和4年	2	79	62	17	1,171	608	563	180	138	147	165	281	260
	5年	1	56	41	15	941	496	445	172	147	179	135	145	163
	6年	1	52	36	16	935	505	430	163	159	168	142	174	129
私立	令和4年	2	65	51	14	881	814	67	273	19	270	26	271	22
	5年	2	69	56	13	876	806	70	273	29	270	17	263	24
	6年	2	64	48	16	869	808	61	270	14	272	30	266	17

資料：学校基本調査

10－6 市立図書館の分類別蔵書冊数(分室を含む)

(各年度末現在)

年度別	総 数	総 記	哲 学	歴 史	社会科学	自然科学	技 術	産 業
令和 4 年度	232,481	6,536	8,287	21,550	22,622	11,778	12,554	4,684
5 年度	233,885	6,558	8,324	21,730	22,698	12,017	12,461	4,721
6 年度	235,033	6,598	8,406	21,708	22,893	11,956	12,512	4,683

年度別	芸 術	言 語	文 学	児 童	郷土資料等
令和 4 年度	18,491	3,188	62,381	45,998	14,412
5 年度	18,509	3,201	63,250	46,109	14,307
6 年度	18,574	3,242	63,708	46,198	14,555

資料：図書館

10－7 市立図書館の利用状況(分室を含む)

(各年度中)

年度別	貸出総人数 (人)	貸出総冊数 (冊)	開館日数 (日)	一日平均 利用者数 (人)	一日平均 利用冊数 (冊)
令和4年度	192,573	424,892	300	642	1,416
5年度	190,774	413,609	301	634	1,374
6年度	184,742	392,753	299	618	1,314

資料：図書館

10－8 コミュニティセンターの利用状況

(各年度中)

年度別	小坪小学校区 コミュニティセンター	沼間小学校区 コミュニティセンター
	使用回数 (回)	使用人数 (人)
令和4年度	1,460	13,062
5年度	1,621	18,229
6年度	1,646	19,834

資料：市民協働課（小坪小学校区コミュニティセンター・沼間小学校区コミュニティセンター）

10－9 市立体育館（逗子アリーナ）の利用状況

（１）専用使用

単位：人

（各年度中）

年度別	総 数	男 性	女 性
令和４年度	136,729	－	－
５年度	139,927	－	－
６年度	134,091	－	－

（注）施設予約システムの仕様により男女別の集計なし。

（２）共用使用

単位：人

（各年度中）

年度別	トレーニング ルーム	メインアリーナ・サブアリーナ・格技室			合 計
		大 人	小 人	計	
令和４年度	22,516	6,109	9,250	15,359	37,875
５年度	29,008	6,871	10,489	17,360	46,368
６年度	31,689	7,882	11,242	19,124	50,813

資料：文化スポーツ課

10-10 市営プールの利用状況

単位：人

(各年度中)

年度別	総 数	7 月	8 月	9 月
令和4年度 第一運動公園	20,940	6,372	14,568	-
小坪飯島公園	6,135	1,827	4,308	-
5年度 第一運動公園	28,078	10,734	17,344	-
小坪飯島公園	7,208	2,712	4,496	-
6年度 第一運動公園	26,458	9,119	17,339	-
小坪飯島公園	6,830	2,292	4,538	-

資料：文化スポーツ課

- * 令和4年度の第一運動公園及び小坪飯島公園プールは市内小中学生を対象とした無料利用カードを配布。
- * 令和5年度の第一運動公園及び小坪飯島公園プールは市内小中学生を対象とした無料利用カードを配布。
- * 令和6年度の第一運動公園及び小坪飯島公園プールは市内小中学生を対象とした無料利用カードを配布。

10－11 池子遺跡群資料館の入場者数

単位：人

(各年度中)

年度別	総 数	大 人	小 人
令和 4 年度	1, 585	1, 226	359
5 年度	1, 451	1, 299	152
6 年度	1, 673	1, 504	169

資料：社会教育課

10－12 市内の指定等文化財

(令和7年3月末)

種 別	有 形 文 化 財							
	建造物	絵 画	彫 刻	工 芸	書 跡	典 籍	古文書	考古資料
国 宝	-	-	-	-	-	-	-	-
国 指 定	1	-	-	-	-	-	-	-
県 指 定	1	2	1	1	-	-	-	1
市 指 定	3	1	9	2	-	-	-	1
国 登 録	8	-	-	-	-	-	-	-
合 計	13	3	10	3	0	0	0	2

種 別	無形文化財 (含無形民俗)	民俗資料 (有形)	記 念 物			合 計
			史 跡	名 勝	天然記念物	
国 宝	-	-	-	-	-	0
国 指 定	-	-	3	-	-	4
県 指 定	-	-	-	-	2	8
市 指 定	-	-	5	-	2	23
国 登 録	-	-	-	-	-	8
合 計	0	0	8	0	4	43

資料：社会教育課

10-13 文化プラザホールの利用状況

(各年度中)

年度別	なぎさホール			さざなみホール			ギャラリー			利用人数 合 計 (人)
	利用 可能数 (日)	利用数 (日)	利用人数 (人)	利用 可能数 (日)	利用数 (日)	利用人数 (人)	利用 可能数 (日)	利用数 (日)	利用人数 (人)	
令和4年度	314	242	39,670	318	273	19,365	335	196	10,055	69,090
5年度	302	239	43,694	317	295	21,879	337	190	2,952	68,525
6年度	307	247	44,123	316	310	26,225	335	220	16,244	86,592

資料：文化スポーツ課

10-14 市民交流センターの利用状況

(各年度中)

年度別	屋内温水プール			第1会議室			第2会議室			第3会議室		
	利用 可能数 (日)	利用数 (日)	利用人数 (人)	利用 可能数 (日)	利用数 (日)	利用人数 (人)	利用 可能数 (日)	利用数 (日)	利用人数 (人)	利用 可能数 (日)	利用数 (日)	利用人数 (人)
令和4年度	325	325	45,696	334	320	20,463	334	311	12,048	334	260	8,868
5年度	337	337	48,173	337	315	20,745	337	319	12,204	337	261	9,490
6年度	334	312	46,358	334	316	21,170	334	311	13,512	334	284	11,113
年度別	第4会議室			第5会議室			第6会議室(和室)			市民活動スペース		
	利用 可能数 (日)	利用数 (日)	利用人数 (人)	利用 可能数 (日)	利用数 (日)	利用人数 (人)	利用 可能数 (日)	利用数 (日)	利用人数 (人)	利用 可能数 (日)	利用数 (日)	利用人数 (人)
令和4年度	334	283	8,289	334	309	9,502	334	296	4,164	334	334	12,530
5年度	337	269	8,571	337	321	9,938	337	316	3,909	337	337	14,980
6年度	334	287	9,802	334	323	10,608	334	300	4,033	337	337	15,969

資料：市民協働課

10－15 主要観光地別来訪者数

単位：人

(各年中)

年 別	逗 子 海 岸	披 露 山 公 園	そ の 他
令和4年	422,700	145,650	68,205
5年	385,000	143,550	67,670
6年	379,100	144,450	67,635

資料：経済観光課

10－16 宗教法人数

(各年1月1日現在)

年別	総 数	神 道 系			仏 教 系			キリスト教	諸教
		計	神社	教会	計	寺院	教会		
令和5年	36	9	8	1	20	19	1	3	4
6年	35	9	8	1	20	19	1	3	3
7年	35	9	8	1	20	19	1	3	3

資料：神奈川県総務局組織人材部文書課

10－17 放送受信契約数

(各年度末現在)

年度別	放送受信契約数	衛星契約数（再掲）
令和4年度	20,343	14,017
5年度	20,233	13,987
6年度	19,949	13,791

資料：NHK放送受信契約数統計要覧

11 運輸・通信

11－1 市内の自動車登録台数

単位：台

(各年度末現在)

年度別	総 数	乗用車	乗合自動車	貨物自動車	軽自動車 (二輪を除く)	二輪車 (250cc超)	その他 ※
令和4年度	22,420	15,076	71	699	5,394	945	235
5年度	22,455	14,993	71	718	5,449	973	251
6年度	22,655	14,954	66	724	5,653	999	259

資料：関東運輸局神奈川運輸支局・全国軽自動車協会連合会

※「その他」は特種の用途に供する普通自動車及び小型自動車（散水自動車、広告宣伝用自動車、霊きゅう自動車等）、大型特殊自動車（ブルドーザー、ロードローラ、フォークリフト等）を計上している。

11－2 J R 逗子駅乗車客数

単位：人

年度別	総乗車人員	1 日平均乗車人員
		総 数
令和 4 年度	8,785,915	24,071
5 年度	9,192,160	25,184
6 年度	9,382,410	25,635

資料：東日本旅客鉄道株式会社

11－3 J R 東逗子駅乗車客数

単位：人

年度別	総乗車人員	1 日平均乗車人員
		総 数
令和 4 年度	1, 585, 925	4, 345
5 年度	1, 625, 345	4, 453
6 年度	1, 640, 412	4, 482

資料：東日本旅客鉄道株式会社

11－4 京急逗子・葉山駅乗降客数

単位：人

年度別	総 数	一日平均	定期券人員 (一日平均)	定期券率 (%)
令和4年度	8,097,490	22,357	12,575	56.2
5年度	8,284,453	22,844	12,708	55.6
6年度	8,181,459	22,587	12,566	55.6

資料：京浜急行電鉄株式会社鉄道統括部事業統括課

11－5 京急神武寺駅乗降客数

単位：人

年度別	総 数	一日平均	定期券人員 (一日平均)	定期券率 (%)
令和4年度	1,856,130	5,122	2,636	51.5
5年度	1,798,545	4,953	2,396	48.4
6年度	1,806,203	4,982	2,418	48.5

資料：京浜急行電鉄株式会社鉄道統括部事業統括課

11－6 J R 逗子駅バス乗降客数

単位：人

年度別	総 数	一日平均
令和4年度	5,388,000	14,762
5年度	5,698,000	15,568
6年度	5,540,876	15,181

資料：京浜急行バス株式会社経営戦略室企画担当

11－ 7 京急逗子・葉山駅バス乗降客数

単位：人

年度別	総 数	一日平均
令和 4 年度	1, 537, 000	4, 211
5 年度	1, 629, 000	4, 451
6 年度	1, 594, 000	4, 367

資料：京浜急行バス株式会社経営戦略室企画担当

11－8 横浜横須賀道路逗子料金所利用状況

単位：台

(各年度中)

年度別	総 数	軽 自 動 車	普 通 車	中 型 車	大 型 車	特 大 車
令和4年度	6,033,173	1,259,348	4,341,747	315,161	94,483	22,434
5年度	6,131,957	1,299,140	4,396,593	322,217	91,534	22,473
6年度	6,260,976	1,345,363	4,460,318	337,213	92,056	26,026

資料：東日本高速道路株式会社NEXCO東日本関東支社京浜管理事務所

(注) 警察車両・NEXCO車両等の無料通行車両は含まない。

11－9 逗葉新道料金所利用状況

単位：台

(各年度中)

年度別	総 数	二 輪 車	普 通 車	マイクロバス	大 型 バ ス	大型貨物車
令和4年度	3,679,070	51,337	3,533,110	8,781	5,829	80,013
5年度	3,707,677	52,962	3,556,170	9,457	9,044	80,044
6年度	3,760,280	53,877	3,606,949	6,967	12,995	79,492

資料：神奈川県道路公社横須賀・三浦有料道路管理事務所

11－10 電話加入状況

単位：回線

(各年度末現在)

年度別	加 入 数
令和4年度	41,423
5年度	38,316
6年度	35,700

資料：NTT東日本株式会社神奈川事業部

(注) 逗子市（小坪を除く）、三浦市、横須賀市、三浦郡の合計値である。

12 水道

12－1 給水人口と給水普及状況

(各年度計)

年度別	人 口 (人)	給水人口 (人)	給 水 量 (千m ³)	普及率(人口比) (%)
令和3年度	56,823	56,821	7,100	100.0
4年度	56,293	56,291	6,899	100.0
5年度	55,771	55,769	6,858	100.0

資料：県勢要覧

12－2 下水道事業の推移

(各年度末現在)

年 度 別	面 積 普 及						下水管路 延長 (km)
	行政区域 面 積 (ha)	市街化区域 面 積 (ha)	計画面積 (ha)	整備区域 面 積 (ha)	処理区域 面 積 (ha)	面整備率 (%)	
昭和47年度(供用開始)	1,786	508	184				22
令和4年度	1,728	832	864	864	864	100	255
5年度	1,728	832	864	864	864	100	255
6年度	1,728	832	864	864	864	100	256

資料：下水道課

13 治安・交通・災害

13－1 刑法犯罪種別発生件数

単位：件

(各年中)

年 別	総 数	凶 悪 犯	粗 暴 犯	盗 犯	そ の 他
令和4年	194	2	18	126	48
5年	282	3	17	179	83
6年	265	1	23	160	81

資料：逗子警察署

(注) 数字は、逗子警察署管内

13－2 交通事故発生件数

(各年中)

年 別	総 数 (件)	死 者 数 (人)	負 傷 者 数 (人)		
			計	重 傷 者	軽 傷 者
令和4年	156	0	169	5	164
5年	145	0	176	11	165
6年	140	1	163	5	158

資料：逗子警察署

(注) 数字は、逗子警察署管内

13－3 交通安全教育（指導）状況

1月～12月

年別	自転車の 安全な乗り方		小・中学生の 交通安全教室		園児の 交通安全教室		保護者の 交通安全教室		高齢者の 交通安全教室		心身障害者の 交通安全教室		二輪車 安全運転講習	
	回	人	回	人	回	人	回	人	回	人	回	人	回	人
令和4年	9	497	11	737	4	191	7	33	12	151	0	0	3	45
5年	8	1,265	19	1,347	4	186	3	28	5	102	1	30	6	198
6年	10	303	26	1640	6	291	4	30	4	69	0	0	7	135

資料：環境都市課

13－4 消防機械保有状況

単位：台

(各年3月末日現在)

年 別	合計	消防 ポンプ 自動車	水そう付 消防ポン プ自動車	はしご付 消防 自動車	化学消防 ポンプ 自動車	小型動力 ポンプ付 積載車	救 助 工作車	その他の 消防用 車両	救急車
令和4年度	14	5	1	1	0	0	1	3	3
5年度	15	5	1	1	0	0	1	3	4
6年度	15	5	1	1	0	0	1	3	4

資料：消防本署

(注) 消防団車両は除く。

13－5 救急活動状況

(各年度中)

年 別 月 別	救 急 事 故 種 別												不搬送
	計	火災	自然災害	水難	交通	労働災害	運動競技	一般負傷	加害	自損行為	急病	その他	
令和 出場件数	3,666	5	0	2	110	12	21	694	15	11	2,552	244	297
4 年 搬送人員	3,380	2	0	0	94	12	19	648	16	7	2,396	186	0
令和 出場件数	3,981	7	0	1	150	20	22	755	10	26	2,752	238	287
5 年 搬送人員	3,709	5	0	0	140	20	23	711	7	21	2,591	191	0
令和 出場件数	4,015	3	0	1	157	15	33	759	15	14	2,775	243	286
6 年 搬送人員	3,748	0	0	1	148	14	32	723	14	13	2,627	176	0
4 月 出場件数	320	0	0	0	14	0	1	45	0	2	230	28	31
搬送人員	291	0	0	0	16	0	1	42	0	2	212	18	0
5 月 出場件数	330	0	0	0	17	2	2	69	3	0	214	23	20
搬送人員	312	0	0	0	16	2	2	66	2	0	207	17	0
6 月 出場件数	329	0	0	0	16	2	5	62	0	0	224	20	24
搬送人員	305	0	0	0	13	2	5	60	0	0	210	15	0
7 月 出場件数	391	0	0	1	17	3	9	74	5	1	259	22	30
搬送人員	368	0	0	1	13	3	8	71	5	1	249	17	0
8 月 出場件数	364	1	0	0	21	2	1	57	2	1	257	22	33
搬送人員	333	0	0	0	22	2	1	53	2	1	237	15	0
9 月 出場件数	289	0	0	0	12	4	6	48	0	4	197	18	26
搬送人員	265	0	0	0	13	3	6	45	0	4	180	14	0
10月 出場件数	281	0	0	0	14	0	0	73	0	2	174	18	15
搬送人員	268	0	0	0	15	0	0	71	0	1	168	13	0
11月 出場件数	297	1	0	0	7	2	2	63	1	1	204	16	20
搬送人員	277	0	0	0	4	2	2	59	1	1	196	12	0
12月 出場件数	416	1	0	0	8	0	0	81	1	2	298	25	26
搬送人員	391	0	0	0	8	0	0	79	1	2	283	18	0
1 月 出場件数	339	0	0	0	12	0	3	63	2	0	245	14	25
搬送人員	314	0	0	0	12	0	3	58	2	0	230	9	0
2 月 出場件数	311	0	0	0	11	0	3	49	1	0	227	20	16
搬送人員	295	0	0	0	9	0	3	48	1	0	218	16	0
3 月 出場件数	348	0	0	0	8	0	1	75	0	1	246	17	20
搬送人員	329	0	0	0	7	0	1	71	0	1	237	12	0

資料：消防本署

13－6 火 災 状 況

区 分	火災 件数	り 災		死者	負傷者	焼損 棟数	焼損面積(m ²)		焼損面積 林野 (a)	損害額 (千円)
		世帯	人員				床面積	表面積		
令和4年度	7	6	12	1	2	9	189	2	－	38,711
令和5年度	10	9	22	－	6	10	126	110	－	18,119
令和6年度	11	9	17	－	1	11	153	70	2	24,759
4月	1	－	－	－	－	1	－	－	－	10
5月	－	－	－	－	－	－	－	－	－	－
6月	2	2	3	－	－	2	－	－	－	5
7月	－	－	－	－	－	－	－	－	－	－
8月	1	4	9	－	－	4	153	69	2	23,209
9月	－	－	－	－	－	－	－	－	－	－
10月	1	－	－	－	－	－	－	－	－	－
11月	1	1	1	－	－	1	－	1	－	26
12月	3	1	1	－	－	2	－	－	－	1,344
1月	2	1	3	－	1	1	－	－	－	165
2月	－	－	－	－	－	－	－	－	－	－
3月	－	－	－	－	－	－	－	－	－	－

資料：消防予防課

13-7 過去30年間の主な建物火災

発生年月日	出火場所	出火原因	死者 (人)	負傷者 (人)	焼損面積 (㎡)	損害額 (千円)
平成7. 2. 8	逗子7丁目	不明火	1	1	182	10,242
平成7. 12. 18	逗子5丁目	放火の疑い	-	1	405	73,535
平成11. 10. 26	沼間1丁目	不明火	-	-	216	15,839
平成12. 9. 11	久木7丁目	ガステーブル	-	1	76	11,242
平成13. 5. 7	沼間2丁目	火遊び	-	-	116	30,154
平成15. 11. 12	池子4丁目	屋内配線	-	-	22	29,653
平成16. 12. 6	桜山4丁目	取灰	-	-	223	34,373
平成20. 11. 21	久木2丁目	放火の疑い	1	-	106	28,212
平成25. 1. 23	池子2丁目	たばこ	2	2	16	14,798
平成28. 3. 15	久木8丁目	電気ストーブ	-	-	135	27,126
平成30. 3. 31	新宿3丁目	燻製器	-	-	158	22,100
平成30. 12. 14	久木4丁目	テーブルタップ	-	-	113	52,948
平成31. 2. 3	久木8丁目	プラグ	-	-	107	55,602
令和元. 11. 10	沼間1丁目	不明火	1	-	143	12,107
令和4. 1. 14	池子1丁目	不明火	-	-	104	10,398
令和4. 2. 4	逗子4丁目	炉	-	-	142	10,976
令和4. 10. 16	沼間3丁目	テーブルタップ	-	1	125	25,594
令和6. 2. 16	桜山5丁目	たばこ	-	3	83	11,576
令和6. 8. 9	久木6丁目	たばこ	-	-	153	23,209

資料：消防予防課

(注) 損害額1,000万円以上のもの。

14 財 政

14－1 一般会計歳入決算の推移

単位：円

科 目		令和4年度	令和5年度	令和6年度
歳 入	総 額	25,368,482,254	25,803,883,395	26,331,138,273
市	税	9,728,100,517	9,747,316,355	9,894,751,199
市 民	税	5,457,741,247	5,426,323,111	5,528,594,464
固 定 資 産	税	3,360,479,285	3,400,063,212	3,438,478,686
軽 自 動 車	税	69,565,070	72,205,864	73,992,200
市 た ば こ	税	257,956,002	260,389,622	257,944,985
都 市 計 画	税	582,358,913	588,334,546	595,740,864
地 方 譲 与	税	100,829,000	101,682,000	101,966,000
地 方 揮 発 油 譲 与	税	23,583,000	23,669,000	23,301,000
自 動 車 重 量 譲 与	税	70,588,000	71,355,000	71,310,000
森 林 環 境 譲 与	税	6,658,000	6,658,000	7,355,000
利 子 割 交 付 金		4,215,000	3,996,000	5,935,000
配 当 割 交 付 金		84,920,000	98,698,000	135,794,000
株 式 等 譲 渡 所 得 割 交 付 金		65,196,000	109,433,000	194,825,000
法 人 事 業 税 交 付 金		70,291,000	90,787,000	97,019,000
地 方 消 費 税 交 付 金		1,227,173,000	1,216,004,000	1,277,721,000
環 境 性 能 割 交 付 金		22,016,933	25,831,466	27,787,000
国 有 提 供 施 設 等 所 在 市 助 成 交 付 金		288,521,000	287,519,000	287,611,000
地 方 特 例 交 付 金		55,733,000	50,324,000	309,215,000
地 方 交 付 税		2,178,148,000	2,483,178,000	2,553,329,000
交 通 安 全 対 策 特 別 交 付 金		7,104,000	6,625,000	6,159,000
分 担 金 及 び 負 担 金		397,141,532	418,217,687	392,449,798
使 用 料 及 び 手 数 料		348,426,465	300,542,502	299,171,386
使 用 料		126,064,795	88,881,762	88,603,096
手 数 料		209,256,350	200,716,740	200,992,290
証 紙 収 入		13,105,320	10,944,000	9,576,000

単位：円

科 目	令和4年度	令和5年度	令和6年度
国庫支出金	4,727,352,511	4,282,552,703	4,143,362,457
国庫負担金	2,664,680,659	2,688,085,962	2,800,140,478
国庫補助金	2,045,014,501	1,577,937,791	1,327,765,616
委託金	17,657,351	16,528,950	15,456,363
県支出金	1,380,271,484	1,495,316,907	1,562,679,591
県負担金	940,060,151	1,001,448,299	1,029,034,851
県補助金	303,457,028	379,195,998	403,494,322
委託金	136,754,305	114,672,610	130,150,418
財産収入	35,144,925	29,307,484	31,564,700
財産運用収入	25,335,925	26,914,484	22,629,500
財産売却収入	9,809,000	2,393,000	8,935,200
寄附金	234,666,054	244,981,169	329,561,620
繰入金	857,205,278	1,104,646,810	1,851,106,516
特別会計繰入金	26,790,768	30,669,070	26,476,907
基金繰入金	830,414,510	1,073,977,740	1,824,629,609
繰越金	2,328,510,440	1,995,416,456	1,501,065,855
繰上収入	234,095,115	223,542,856	286,954,151
延滞金加算金及び過料	9,776,018	5,227,206	8,018,152
市預金利子	9,942	9,632	167,634
貸付金元利収入	20,000,000	20,000,000	20,000,000
雑収入	204,309,155	198,306,018	258,768,365
市債	993,421,000	1,487,965,000	1,041,110,000

資料：歳入歳出決算書

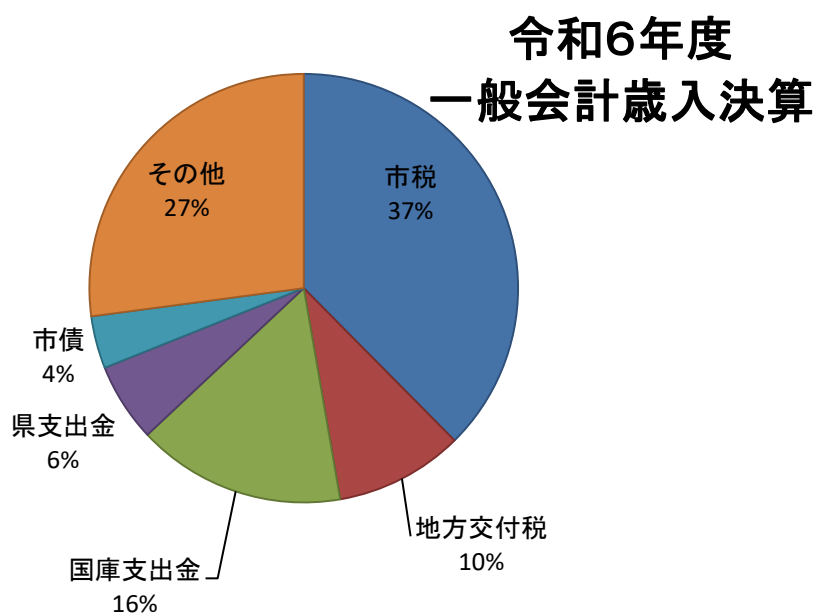

14－2 一般会計歳出決算の推移

単位：円

科 目		令和4年度	令和5年度	令和6年度
歳 出 総 額		23,373,065,798	24,302,817,540	24,312,600,057
議 会 費		212,588,765	217,297,822	213,226,814
総 務 費		4,616,089,830	4,494,012,407	4,710,329,868
総 務 管 理 費		4,026,857,043	3,977,698,114	4,134,103,067
徴 税 費		292,738,810	284,321,023	317,299,099
戸 籍 住 民 基 本 台 帳 費		193,855,499	170,592,598	185,023,031
選 挙 費		88,489,645	41,801,460	59,287,575
統 計 調 査 費		7,286,391	10,811,789	6,233,766
監 査 委 員 費		6,862,442	8,787,423	8,383,330
民 生 費		9,379,638,166	10,281,137,859	10,362,631,150
社 会 福 祉 費		4,756,316,678	5,166,483,980	5,431,028,624
児 童 福 祉 費		3,763,658,969	4,210,126,979	4,065,443,858
生 活 保 護 費		859,662,519	904,526,900	866,158,668
災 害 救 助 費		0	0	0
衛 生 費		2,727,526,500	2,279,658,556	2,445,704,595
保 健 衛 生 費		1,416,043,056	869,112,313	814,796,647
清 掃 費		1,311,483,444	1,410,546,243	1,630,907,948
農 林 水 産 業 費		24,550,843	26,347,832	23,138,672
農 業 費		7,059,221	5,601,997	5,971,945
水 産 業 費		17,491,622	20,745,835	17,166,727
商 工 費		112,140,560	140,162,348	143,417,135
土 木 費		1,544,306,742	1,779,632,332	1,894,642,234
環 境 保 全 費		419,989,056	549,558,617	646,831,793
土 木 管 理 費		107,888,709	121,841,483	120,500,852
道 路 橋 り ょ う 費		367,798,096	359,322,960	379,011,294
河 川 費		7,547,294	25,555,072	34,813,737
都 市 計 画 費		603,514,484	657,975,934	659,056,900
住 宅 費		37,569,103	65,378,266	54,427,658

単位：円

科 目	令和4年度	令和5年度	令和6年度
消 防 費	1,119,267,358	1,413,778,230	1,042,037,015
教 育 費	1,610,478,033	1,646,966,446	1,737,816,385
教 育 総 務 費	311,594,095	346,417,755	394,165,787
小 学 校 費	481,267,130	599,495,452	636,053,457
中 学 校 費	319,278,086	317,328,948	312,797,071
社 会 教 育 費	260,879,805	274,299,830	274,720,830
保 健 体 育 費	237,458,917	109,424,461	120,079,240
公 債 費	2,026,479,001	2,023,823,708	1,739,656,189
予 備 費	0	0	0

資料：歳入歳出決算書

令和6年度 一般会計歳出決算

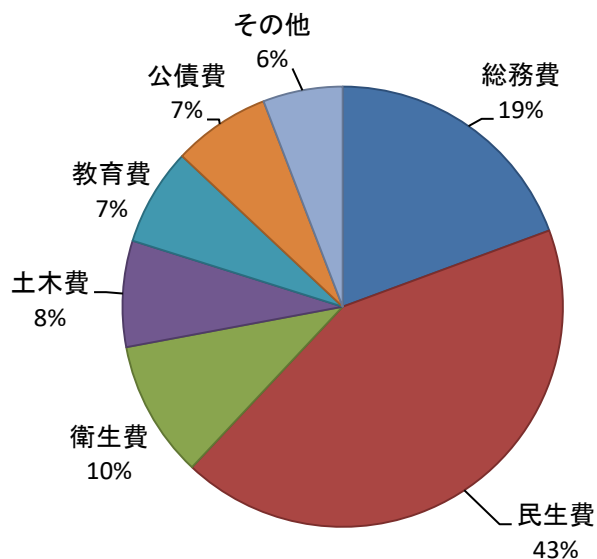

14-3 国民健康保険事業特別会計決算額

単位：円

科 目	令和4年度	令和5年度	令和6年度
歳 入 総 額	6,134,860,308	6,000,969,634	5,878,787,109
国民健康保険料	1,338,205,209	1,279,445,200	1,304,064,109
国庫支出金	0	186,000	26,133,000
県支出金	4,065,260,719	3,872,750,449	3,792,110,897
財産収入	0	0	0
繰入金	533,792,653	696,567,538	650,687,740
繰越金	192,548,868	149,497,581	105,070,076
諸収入	5,052,859	2,522,866	721,287
延滞金加算金及び過料	101,700	144,300	589,500
預金利子	316	130	4,139
雑入	4,950,843	2,378,436	127,648
歳 出 総 額	5,985,362,727	5,895,899,558	5,787,834,458
総務費	92,280,147	98,061,075	125,699,647
総務管理費	88,818,957	94,614,415	120,422,500
徴収費	3,294,590	3,242,760	5,073,247
運営協議会費	166,600	203,900	203,900
保険給付費	4,000,939,844	3,810,351,115	3,730,482,397
療養諸費	3,494,666,981	3,326,262,797	3,240,494,924
高額療養費	488,733,034	463,872,088	471,472,393
移送費	0	0	0
出産育児諸費	12,952,885	16,671,710	14,965,080
葬祭諸費	4,150,000	3,500,000	3,550,000
傷病手当諸費	436,944	44,520	-
国民健康保険事業費納付金	1,689,043,999	1,817,511,993	1,787,214,312
医療給付費分	1,097,083,184	1,187,342,372	1,166,770,255
後期高齢者支援金等分	410,786,048	448,601,453	447,261,893
介護納付金分	181,174,767	181,568,168	173,182,164
共同事業拠出金	117	78	-
保健事業費	39,301,807	51,115,997	46,661,002
特定健康診断等事業費	37,624,899	49,462,794	44,945,619
保険事業費	1,676,908	1,653,203	1,715,383
基金積立金	150,000,000	110,000,000	90,000,000
公債費	0	0	0
諸支出金	13,796,813	8,859,300	7,777,100
償還金及び還付加算金	13,796,813	8,859,300	7,777,100
延滞金	0	0	0
予備費	0	0	0

資料：歳入歳出決算書

14－4 後期高齢者医療事業特別会計決算額

単位：円

科 目	令和4年度	令和5年度	令和6年度
歳 入 総 額	1,373,018,455	1,400,356,598	1,589,898,927
後期高齢者医療保険料	1,166,697,810	1,178,076,947	1,351,098,910
国庫支出金	0	0	0
繰入金	166,371,617	177,688,902	191,654,703
繰越金	38,258,168	43,045,735	45,181,954
諸収入	1,690,860	1,545,014	1,963,360
延滞金加算金及び過料	0	1,200	151,900
償還金及び還付加算金	1,667,780	1,543,430	1,696,970
預金利子	301	384	1,443
雑入	22,779	0	113,047
歳 出 総 額	1,329,972,720	1,355,174,644	1,529,537,891
総務費	29,889,793	32,627,875	35,178,148
総務管理費	25,564,930	23,789,386	28,327,703
徴収費	4,324,863	8,838,489	6,850,445
後期高齢者医療広域連合納付金	1,298,539,497	1,320,849,799	1,493,102,333
諸支出金	1,543,430	1,696,970	1,257,410
予備費	0	0	0

資料：歳入歳出決算書

14－5 介護保険事業特別会計決算額

単位：円

科 目	令和4年度	令和5年度	令和6年度
歳 入 総 額	6,575,953,000	6,948,003,627	7,175,252,242
介護保険料	1,382,047,442	1,371,049,710	1,387,983,209
分担金及び負担金	7,784,676	8,026,920	8,510,292
国庫支出金	1,532,620,059	1,597,511,250	1,607,545,270
国庫負担金	1,079,888,799	1,120,048,827	1,145,719,098
国庫補助金	452,731,260	477,462,423	461,826,172
県支出金	914,461,941	886,646,808	964,588,443
県負担金	881,195,761	851,435,605	937,090,475
県補助金	33,266,180	35,211,203	27,497,968
支払基金交付金	1,635,299,690	1,682,628,895	1,809,593,118
財産収入	0	0	0
繰入金	847,211,477	1,089,762,000	1,207,188,000
一般会計繰入金	785,135,000	964,753,000	1,080,358,000
基金繰入金	62,076,477	125,009,000	126,830,000
繰越金	255,164,051	308,726,290	189,496,766
諸収入	1,363,664	3,651,754	347,144
延滞金加算金及び過料	63,600	77,200	48,200
預金利子	1,045	1,458	22,784
雑入	1,299,019	3,573,096	276,160
歳 出 総 額	6,267,226,710	6,758,506,861	6,938,786,015
総務費	124,565,357	154,504,534	143,955,156
総務管理費	66,381,905	66,607,993	67,975,496
徴収費	4,925,227	10,526,153	5,739,181
介護認定審査会費	53,258,225	77,370,388	70,240,479
保険給付費	5,888,965,117	6,140,595,326	6,370,691,016
介護サービス等諸費	5,684,637,470	5,923,267,950	6,145,308,380
高額介護サービス等費	200,009,389	213,093,544	221,089,096
特別給付費	4,318,258	4,233,832	4,293,540
地域支援事業費	195,162,725	208,088,085	202,488,487
基金積立金	4,974,000	175,957,525	148,977,000
諸支出金	53,559,511	79,361,391	72,674,356
償還金及び還付加算金	26,768,743	48,692,321	46,197,449
延滞金	0	0	0
繰出金	26,790,768	30,669,070	26,476,907
予備費	0	0	0

資料：歳入歳出決算書

14－6 下水道事業会計決算額

単位：円

科 目	令和4年度	令和5年度	令和6年度
収 益 の 収 入			
下水道事業収益	1,886,997,613	1,853,249,748	1,846,634,092
営業収益	1,030,872,244	1,044,476,156	1,098,800,581
営業外収益	856,125,369	808,773,592	747,833,511
収 益 の 支 出			
下水道事業費用	1,833,134,449	1,887,545,531	1,894,717,218
営業費用	1,808,943,588	1,861,632,114	1,867,483,478
営業外費用	24,190,861	25,913,417	27,195,062
特別損失	—	—	38,678
予備費	0	0	0
資 本 の 収 入			
資本的収入	1,625,239,054	530,437,159	712,607,745
企業債	1,145,800,000	213,800,000	591,600,000
他会計補助金	44,927,054	98,808,159	68,350,745
国庫補助金	430,763,000	186,744,000	40,199,000
県補助金	3,749,000	31,085,000	12,458,000
負担金等	0	0	0
資 本 の 支 出			
資本的支出	1,889,179,608	1,193,830,014	588,566,149
建設改良費	1,537,188,911	901,855,309	325,568,445
固定資産購入費	1,606,000	2,585,000	2,871,000
企業債償還金	350,384,697	289,389,705	260,126,704
予備費	0	0	0

資料：下水道事業会計決算書

(注) 令和元年度から地方公営企業法を適用し、下水道事業特別会計から下水道事業会計に移行された。

14－ 7 個人の市民税の納税義務者数

(単位：上段 人 下段 千円)

(各年度 7 月 1 日現在)

区 分		令 和 4 年 度	令 和 5 年 度	令 和 6 年 度
給 与 所 得	納税義務者	20,781	21,133	20,364
	所得金額	96,628,910	100,130,211	100,803,105
営 業 所 得	納税義務者	1,208	1,231	1,108
	所得金額	6,114,632	5,611,573	5,844,570
農 業 所 得	納税義務者	1	1	－
	所得金額	X	X	－
そ の 他 の 所 得	納税義務者	6,010	5,873	5,218
	所得金額	15,259,047	14,968,585	14,318,331
譲渡所得等について分離 課税をしたものにかかる分	納税義務者	726	688	814
	所得金額	5,486,144	5,485,329	7,272,042
合 計	納税義務者	28,726	28,926	27,504
	所得金額	123,489,483	126,196,433	128,238,048

資料：課税課

(注) 「X」は秘匿されているもの。

14－8 市民の市税負担額

税 目		令和4年度	令和5年度	令和6年度
市 税 決 算 額 (円)	総 額	9,728,100,517	9,747,336,355	9,894,751,199
	市 民 税	5,457,741,247	5,426,323,111	5,528,594,464
	個 人	5,209,014,447	5,191,668,311	5,253,874,642
	法 人	248,726,800	234,654,800	274,719,822
	固 定 資 産 税	3,360,479,285	3,400,063,212	3,438,478,686
	土 地	1,555,253,127	1,563,774,106	1,592,217,748
	家 屋	1,470,539,335	1,507,324,449	1,503,935,840
	償 却 資 産	304,714,823	300,516,457	314,288,398
	交 付 金	29,972,000	28,448,200	28,036,700
	軽 自 動 車 税	69,565,070	72,205,864	73,992,200
	環 境 性 能 割	4,008,300	4,861,800	5,439,300
	種 別 割	65,340,200	66,881,100	68,191,600
	市 た ば こ 税	257,956,002	260,389,622	257,944,985
	都 市 計 画 税	582,358,913	588,334,546	595,740,864
各年1月1日現在世帯数		25,094	25,064	25,104
一 世 帯 当 た り (円)	総 額	387,666	388,898	394,150
	市民税（個人）	207,580	207,136	209,284
	固 定 資 産 税	133,916	135,655	136,969
	都 市 計 画 税	23,207	23,473	23,731
各年1月1日現在推計人口（人）		56,869	56,437	55,988
一 人 当 た り (円)	総 額	171,062	172,712	176,730
	市民税（個人）	91,597	91,991	93,839
	固 定 資 産 税	59,092	60,245	61,415
	都 市 計 画 税	10,240	10,425	10,641

資料：課税課

（注）令和元年10月から軽自動車税環境性能割が創設された。

15 選挙・市議会

15－1 主要選挙投票状況

単位：人

選挙種別	選挙期日	当日有権者数			投票者数			投票率（％）		
		総数	男	女	総数	男	女	総数	男	女
衆議院議員	平成2．2．18	45,100	21,384	23,716	32,843	15,517	17,326	72.82	72.56	73.06
〃	5．7．18	46,581	22,170	24,411	31,090	14,776	16,314	66.74	66.65	66.83
〃（小選挙区）	8．10．20	47,631	22,658	24,973	28,828	13,790	15,038	60.52	60.86	60.22
〃（比例代表）		47,631	22,658	24,973	28,824	13,788	15,036	60.52	60.85	60.21
〃（小選挙区）	12．6．25	49,143	23,340	25,803	32,114	15,401	16,713	65.35	65.99	64.77
〃（比例代表）		49,207	23,377	25,830	32,126	15,406	16,720	65.29	65.90	64.73
		(64)	(37)	(27)	(19)	(10)	(9)	29.69	27.03	33.33
〃（小選挙区）	15．11．9	49,941	23,543	26,398	30,410	14,630	15,780	60.89	62.14	59.78
〃（比例代表）		50,021	23,580	26,441	30,429	14,638	15,791	60.83	62.08	59.72
		(80)	(37)	(43)	(11)	(4)	(7)	13.75	10.81	16.28
〃（小選挙区）	17．9．11	49,966	23,509	26,457	36,195	17,022	19,173	72.44	72.41	72.47
〃（比例代表）		50,078	23,563	26,515	36,222	17,034	19,188	72.33	72.29	72.37
		(112)	(54)	(58)	(30)	(14)	(16)	26.79	25.93	27.59
〃（小選挙区）	21．8．30	50,210	23,473	26,737	36,613	17,282	19,331	72.92	73.63	72.30
		(148)	(64)	(84)	(35)	(16)	(19)	23.65	25.00	22.62
〃（比例代表）		50,210	23,473	26,737	36,605	17,277	19,328	72.90	73.60	72.29
		(148)	(64)	(84)	(35)	(16)	(19)	23.65	25.00	22.62
〃（小選挙区）	24．12．16	50,016	23,304	26,712	32,200	15,426	16,774	64.38	66.90	62.80
		(112)	(40)	(72)	(25)	(13)	(12)	22.32	32.50	16.67
〃（比例代表）		50,016	23,304	26,712	32,198	15,425	16,773	64.38	66.19	62.79
		(112)	(40)	(72)	(25)	(13)	(12)	22.32	32.50	16.67
〃（小選挙区）	26．12．14	49,929	23,179	26,750	29,281	14,028	15,253	58.65	60.52	57.02
		(138)	(58)	(80)	(34)	(18)	(16)	24.64	31.03	20.00
〃（比例代表）		49,929	23,179	26,750	29,281	14,028	15,253	58.65	60.52	57.02
		(138)	(58)	(80)	(36)	(19)	(17)	26.09	32.76	21.25
〃（小選挙区）	29．10．22	50,923	23,605	27,318	30,207	14,338	15,869	59.32	60.74	58.09
		(129)	(47)	(82)	(32)	(12)	(20)	24.81	25.53	24.39
〃（比例代表）		50,923	23,605	27,318	30,207	14,338	15,869	59.32	60.74	58.09
		(129)	(47)	(82)	(34)	(12)	(22)	25.53	26.83	26.36
〃（小選挙区）	令和3．10．31	50,710	23,519	27,191	32,791	15,494	17,297	64.66	65.88	63.61
		(120)	(34)	(86)	(42)	(12)	(30)	35.00	35.29	34.88
〃（比例代表）		50,710	23,519	27,191	32,785	15,491	17,294	64.65	65.87	63.60
		(120)	(34)	(86)	(42)	(12)	(30)	35.00	35.29	34.88
〃（小選挙区）	6．10．27	49,680	22,927	26,753	29,730	14,124	15,606	59.84	61.60	58.33
		(117)	(37)	(80)	(28)	(11)	(17)	23.93	29.73	21.25
〃（比例代表）		49,680	22,927	26,753	29,733	14,124	15,609	59.85	61.60	58.34
		(117)	(37)	(80)	(30)	(11)	(19)	25.64	29.73	23.75
最高裁判所裁判官国民審査	平成2．2．18	45,100	21,384	23,716	31,619	15,020	16,599	70.11	70.24	69.99
〃	5．7．18	46,581	22,170	24,411	29,593	14,137	15,456	63.53	63.77	63.32
〃	8．10．20	47,631	22,658	24,973	27,922	13,345	14,577	58.62	58.90	58.37
〃	12．6．25	49,143	23,340	25,803	31,385	15,053	16,332	63.86	64.49	63.29
〃	15．11．9	49,941	23,543	26,398	29,706	14,313	15,393	59.48	60.80	58.31
〃	17．9．11	49,966	23,509	26,457	35,301	16,586	18,715	70.65	70.55	70.74
〃	21．8．30	50,062	23,473	26,737	35,268	16,660	18,608	70.98	69.60	70.24
〃	24．12．16	49,904	23,264	26,640	31,457	15,046	16,411	63.04	64.68	61.60
〃	26．12．14	49,791	23,121	26,670	28,654	13,750	14,904	57.55	59.47	55.88
〃	29．10．22	50,794	23,558	27,236	30,125	14,296	15,829	59.31	60.68	58.12
〃	令和3．10．31	50,590	23,485	27,105	32,701	15,456	17,245	64.64	65.81	63.62
〃	6．10．27	49,680	22,927	26,753	29,702	14,110	15,592	59.79	61.54	58.28

（注）（）内の数字は、在外投票分

単位：人

選挙種別	選挙期日	当日有権者数			投票者数			投票率（％）		
		総数	男	女	総数	男	女	総数	男	女
参議院議員（選挙区）	平成元. 7. 23	44,933	21,293	23,640	29,822	14,290	15,532	66.37	67.11	65.70
〃（比例代表）		44,933	21,293	23,640	29,820	14,289	15,531	66.37	67.11	65.70
〃（選挙区）	4. 7. 26	46,159	21,926	24,233	22,114	10,823	11,291	47.91	49.36	46.59
〃（比例代表）		46,159	21,926	24,233	22,111	10,822	11,289	47.90	49.36	46.59
〃（選挙区）	7. 7. 23	47,524	22,712	24,812	20,310	9,999	10,311	42.74	44.03	41.56
〃（比例代表）		47,524	22,712	24,812	20,310	9,999	10,311	42.74	44.03	41.56
〃（選挙区）	10. 7. 12	47,962	22,824	25,138	29,137	13,978	15,159	60.75	61.24	60.30
〃（比例代表）		47,962	22,824	25,138	29,134	13,976	15,158	60.74	61.23	60.30
〃（選挙区）	13. 7. 29	49,313	23,359	25,954	30,386	14,435	15,951	61.62	61.80	61.46
〃（比例代表）		49,380	23,394	25,986	30,409	14,446	15,963	61.58	61.75	61.43
		(67)	(35)	(32)	(24)	(12)	(12)	35.82	34.29	37.50
〃（選挙区）	16. 7. 11	49,813	23,489	26,324	29,700	14,274	15,426	59.62	60.77	58.60
〃（比例代表）		49,906	23,531	26,375	29,721	14,281	15,440	59.55	60.69	58.54
		(93)	(42)	(51)	(19)	(7)	(12)	20.43	16.67	23.53
〃（選挙区補欠）	17. 10. 23	50,011	23,543	26,468	19,464	9,451	10,013	38.92	40.14	37.83
〃（選挙区）	19. 7. 29	50,264	23,629	26,635	30,866	14,821	16,045	61.41	62.72	60.24
		(131)	(57)	(74)	(21)	(7)	(14)	16.03	12.28	18.92
〃（比例代表）		50,264	23,629	26,635	30,866	14,821	16,045	61.41	62.72	60.24
		(131)	(57)	(74)	(22)	(8)	(14)	16.79	14.04	18.92
〃（選挙区補欠）	21. 10. 25	50,270	23,512	26,758	15,585	7,839	7,746	31.00	33.34	28.95
		(148)	(63)	(85)	(14)	(9)	(5)	9.46	14.29	5.88
〃（選挙区）	22. 7. 11	50,489	23,633	26,856	29,453	14,177	15,276	58.34	59.99	56.88
		(152)	(65)	(87)	(38)	(19)	(19)	25.00	29.23	21.84
〃（比例代表）		50,489	23,633	26,856	29,453	14,177	15,276	58.34	59.99	56.88
		(152)	(65)	(87)	(38)	(19)	(19)	25.00	29.23	21.84
〃（選挙区）	25. 7. 21	50,154	23,353	26,801	29,487	14,190	15,297	58.79	60.76	57.08
		(130)	(53)	(77)	(34)	(19)	(15)	26.15	35.85	19.48
〃（比例代表）		50,154	23,353	26,801	29,487	14,190	15,297	58.79	60.76	57.08
		(130)	(53)	(77)	(34)	(19)	(15)	26.15	35.85	19.48
〃（選挙区）	28. 7. 10	50,762	23,593	27,169	30,983	14,749	16,234	61.04	62.51	59.75
		(133)	(50)	(83)	(36)	(13)	(23)	27.07	26.00	27.71
〃（比例代表）		50,762	23,593	27,169	30,982	14,748	16,234	61.03	62.51	59.75
		(133)	(50)	(83)	(36)	(13)	(23)	27.07	26.00	27.71
〃（選挙区）	令和元. 7. 21	50,470	23,404	27,066	27,310	13,124	14,186	54.11	56.08	52.41
		(129)	(44)	(85)	(38)	(17)	(21)	38.64	24.71	29.46
〃（比例代表）		50,470	23,404	27,066	27,310	13,124	14,186	54.11	56.08	52.41
		(129)	(44)	(85)	(38)	(17)	(21)	38.64	24.71	29.46
〃（選挙区）	4. 7. 10	50,582	23,451	27,131	30,348	14,360	15,988	60.00	61.23	58.93
		(124)	(36)	(88)	(34)	(13)	(21)	27.42	36.11	23.86
〃（比例代表）		50,582	23,451	27,131	30,345	14,357	15,988	59.99	61.22	58.93
		(124)	(36)	(88)	(35)	(13)	(22)	28.23	36.11	25.00

（注）（）内の数字は、在外投票分

単位：人

選挙種別	選挙期日	当日有権者数			投票者数			投票率（％）		
		総数	男	女	総数	男	女	総数	男	女
県知事	平成3. 4. 7	44,743	21,143	23,600	21,019	9,846	11,173	46.98	46.57	47.34
〃	7. 4. 9	46,381	22,113	24,268	13,389	6,489	6,900	28.87	29.34	28.43
〃	11. 4. 11	47,704	22,621	25,083	19,130	9,252	9,878	40.10	40.90	39.38
〃	15. 4. 13	49,207	23,195	26,012	23,452	11,121	12,331	47.66	47.95	47.41
〃	19. 4. 8	49,455	23,231	26,224	23,743	11,254	12,489	48.01	48.44	47.62
〃	23. 4. 10	49,626	23,177	26,449	18,282	8,723	9,559	36.84	37.64	36.14
〃	27. 4. 12	49,175	22,838	26,337	20,588	9,773	10,815	41.87	42.79	41.06
〃	令和元. 4. 7	50,007	23,186	26,821	14,735	6,872	7,863	29.46	29.63	29.31
〃	令和5. 4. 9	49,847	23,063	26,784	16,073	7,497	8,576	32.24	32.51	32.02
県議会議員	平成3. 4. 7	44,743	21,143	23,600	21,016	9,842	11,174	46.97	46.55	47.35
〃	7. 4. 9	46,381	22,113	24,268	—	—	—	—	—	—
〃	11. 4. 11	47,704	22,621	25,083	19,128	9,251	9,877	40.10	40.90	39.38
〃	15. 4. 13	49,207	23,195	26,012	23,425	11,111	12,314	47.61	47.90	47.34
〃	19. 4. 8	49,455	23,231	26,224	23,725	11,243	12,482	47.97	48.40	47.60
〃	23. 4. 10	49,626	23,177	26,449	—	—	—	—	—	—
〃	27. 4. 12	49,177	22,839	26,338	20,509	9,737	10,772	41.70	42.63	40.90
〃	令和元. 4. 7	50,007	23,186	26,821	—	—	—	—	—	—
〃	令和5. 4. 9	49,847	23,063	26,784	—	—	—	—	—	—
市長	平成4. 11. 8	45,994	21,848	24,146	29,714	13,358	16,356	64.60	61.14	67.74
〃	6. 12. 25	46,544	22,179	24,365	23,210	10,874	12,336	49.87	49.03	50.63
〃	10. 12. 13	47,639	22,639	25,000	25,659	11,931	13,728	53.86	52.70	54.91
〃	14. 12. 1	49,354	23,285	26,069	25,899	11,929	13,970	52.48	51.23	53.59
〃	15. 9. 14	49,420	23,296	26,124	24,949	11,460	13,489	50.48	49.19	51.63
〃	18. 12. 10	49,638	23,335	26,303	24,099	11,188	12,911	48.55	47.95	49.09
〃	22. 12. 12	49,755	23,259	26,496	22,049	10,189	11,860	44.32	43.81	44.76
〃	26. 12. 14	49,929	23,179	26,750	—	—	—	—	—	—
〃	30. 12. 16	50,152	23,249	26,903	23,800	10,922	12,878	46.98	47.87	47.46
〃	令和4. 12. 11	49,842	23,082	26,760	25,453	11,717	13,736	51.07	50.76	51.33
市議会議員	平成2. 3. 25	44,473	21,044	23,429	31,048	14,165	16,883	69.81	67.31	72.06
〃（補欠）	4. 11. 8	45,994	21,848	24,146	29,707	13,355	16,352	64.59	61.13	67.72
〃	6. 3. 27	46,132	21,943	24,189	28,119	12,803	15,316	60.95	58.35	63.32
〃	10. 3. 29	47,193	22,439	24,754	28,243	12,840	15,403	59.85	57.22	62.22
〃	14. 3. 24	49,153	23,229	25,924	30,016	13,790	16,226	61.07	59.37	62.59
〃（補欠）	14. 12. 1	49,354	23,285	26,069	25,870	11,911	13,959	52.42	51.15	53.55
〃（補欠）	15. 9. 14	49,420	23,296	26,124	—	—	—	—	—	—
〃	18. 3. 26	49,450	23,306	26,144	26,878	12,308	14,570	54.35	52.81	55.73
〃（補欠）	18. 12. 10	49,638	23,335	26,303	24,099	11,189	12,910	48.55	47.95	49.08
〃	22. 3. 28	49,727	23,283	26,444	25,588	11,850	13,738	51.46	50.90	51.95
〃	26. 3. 23	49,457	23,015	26,442	24,285	11,237	13,048	49.10	48.82	49.35
〃	30. 3. 25	50,261	23,308	26,953	25,043	11,576	13,467	49.83	49.67	49.96
〃	令和4. 3. 27	50,049	23,221	26,828	26,213	12,056	14,157	52.37	51.92	52.77

資料：選挙管理委員会

15－2 投票区別選挙人名簿登録者数

単位：人

(令和7年3月3日現在)

投票区	投票所	男	女	計
第1投票区	逗子市役所	2,898	3,456	6,354
第2投票区	逗子小学校特別活動室	2,100	2,432	4,532
第3投票区	逗子市福祉会館	1,744	1,944	3,688
第4投票区	沼間小学校会議室	1,867	2,255	4,122
第5投票区	沼間小学校区コミュニティセンター	2,018	2,256	4,274
第6投票区	逗子市立湘南保育園	990	1,154	2,144
第7投票区	池子小学校会議室	1,308	1,571	2,879
第8投票区	久木小学校会議室	2,267	2,558	4,825
第9投票区	逗子ハイランド自治会館	1,349	1,660	3,009
第10投票区	小坪大谷戸会館	1,930	2,152	4,082
第11投票区	小坪小学校会議室	2,226	2,571	4,797
第12投票区	新宿会館	2,175	2,615	4,790
合	計	22,872	26,624	49,496

資料：選挙管理委員会

(注) 投票所は、令和6年10月27日執行の衆議院議員総選挙及び最高裁判所裁判官国民審査において使用した場所。

15－3 議会開催状況

(各年12月31日現在)

年別	議員 定数 (人)	現議 員数 (人)	議会開会回数 (回)		議会会期日数 (日)		議案 提出 件数 (件)	議 決 件 数 (件)						
			定例会	臨時会	定例会	臨時会		原案 可決	修正 可決	否 決	議案 撤回	審議 未了	継続 審査	計
令和4年	17	16	4	2	84	2	63	62	1	-	-	-	-	63
5年	17	16	4	1	79	1	78	78	-	-	-	-	-	78
6年	17	15	4	1	80	1	71	70	1	-	-	-	-	71

資料：議会事務局

16 市民相談

16－1 各種広聴受付件数

単位：件

(各年度中)

年度別	市への提案（旧市長への手紙）				陳情要望 （書面提出のみ）
	合計	電子 申請	郵送	その他	
令和４年度	54	37	4	13	10
５年度	35	22	5	8	14
６年度	47	39	0	8	8

資料：企画課

16－2 市民相談の内訳(1)

単位：件 (各年度中)

年度別	市長市政相談
令和4年度	14
5年度	18
6年度	5

資料：企画課

16－2 市民相談の内訳（2）

単位：件

（各年度中）

年度別	人権相談	行政相談	法律相談	行政書士相談	女性相談
令和4年度	－	－	187	78	447
5年度	1	2	191	88	413
6年度	1	1	199	109	174

資料：市民協働課

16－3 消費生活相談件数

年 度 別	総 数	苦情相談	問い合わせ／要望
令和4年度	319	305	14
5年度	306	290	16
6年度	201	193	8

資料：市民協働課

（注）苦情相談は、商品サービスの購入又は消費過程において生じたものである。

16－4 消費生活苦情相談内訳件数

項 目	件数	構成比
令和6年度	201	100.0%
商 品 一 般	26	12.9%
食 料 品	18	9.0%
住 居 品	9	4.5%
光 熱 水 品	4	2.0%
被 服 品	12	6.0%
保 健 衛 生 品	14	7.0%
教 養 娛 楽 品	16	8.0%
車 両 ・ 乗 り 物	6	3.0%
土 地 ・ 建 物 ・ 設 備	10	5.0%
他 の 商 品	1	0.5%
商 品 関 連 役 務	79	39.3%
役 務 一 般	1	0.5%
他 の 相 談	5	2.5%

資料：市民協働課

(注) 丸めのため各項目の%の加算値はちょうど100にはならない場合がある。

17 その他

17-1 逗子市（史）略年表

年 代	主 な 出 来 事
縄文時代	披露山、岩ヶ谷、沼間、池子などに遺跡、土器片が発掘確認されている
弥生時代	披露山、持田、沼間台地、池子に住宅遺跡が発掘確認されている
古墳時代	新宿、山の根、沼間に横穴古墳群が確認されている
98年（景行28年）	日本武尊、東征に際し、本市通過の伝あり
722年（養老6年）	岩殿寺建立
724～749年（天平年間）	神武寺、延命寺、法勝寺建立
857年（天安元年）	慈覚大師、神武寺を中興
1199年（正治元年）	田越川河畔で平維盛の嫡男、六代御前が処刑される
1232年（貞永元年）	小坪飯島に和賀江島が築造される
1320年（元亨元年）	法性寺建立
1333年（元弘3年）	東昌寺建立
1516年（永正13年）	三浦氏滅亡、三浦半島は小田原北条氏の所領となる
1590年（天正18年）	北条氏滅亡、徳川家の所領となる
1867年（慶応3年）	徳川幕府の直轄地となる
1868年（明治元年）	三浦郡が葦山県に編入、同年12月、神奈川県に再編
1872年（明治5年）	学制発布、逗子小学校の前身が菊池丈成氏宅に開校
1873年（明治6年）	大小区制施行、現在の市域が決定
1874年（明治7年）	鷺浦学舎（現在の小坪小学校）開校
1878年（明治11年）	郡区制実施、田越村は三浦郡に属す
1883年（明治16年）	名越トンネル開通
1889年（明治22年）	町村制施行により、逗子・桜山・沼間・池子・山野根・久木・小坪の 7か村が合併、田越村となる 横須賀線開通、「逗子駅」開設
1894年（明治27年）	葉山御用邸竣工
1900年（明治33年）	徳富蘆花の「不如帰」「自然と人生」刊行
1903年（明治36年）	私立第二開成中学校（現在の逗子開成学園）開校
1904年（明治37年）	逗子郵便局一般郵便事務開始
1908年（明治41年）	沼間トンネル開通
1910年（明治43年）	横須賀警察署葉山分署（逗子警察署の前身）設置
1913年（大正2年）	町制を施行し、田越村が逗子町となる
1920年（大正9年）	第1回国勢調査実施（人口9,152人）
1921年（大正10年）	横須賀市送水管完成
1922年（大正11年）	町立逗子実科高等女学校（後の県立逗子高等学校）開校
1924年（大正13年）	横須賀線が複線化
1926年（大正15年）	横須賀線が電化

1929年（昭和4年）	都市ガス敷設
1930年（昭和5年）	湘南電気鉄道（現在の京浜急行）の逗子線延長 「湘南逗子駅」（後の「京浜逗子駅」）開設
1931年（昭和6年）	行幸道路（現在の横須賀大磯線）開通
1933年（昭和8年）	県営水道営業開始
1935年（昭和10年）	人口18,393人（国勢調査）
1937年（昭和12年）	町役場（旧木造庁舎）完成 旧帝国軍により、久木北部から池子にかけた一帯が弾薬庫用地として買収され、翌13年池子倉庫が設置される
1941年（昭和16年）	久木トンネル開通
1942年（昭和17年）	湘南女学塾（現在の聖和学園）開校
1943年（昭和18年）	4月1日横須賀市に強制合併
1945年（昭和20年）	終戦とともに、池子弹薬庫を連合軍が接收、のち在日米陸軍に移管
1947年（昭和22年）	沼間小学校開校 逗子中学校開校 池子弹薬庫大爆発
1948年（昭和23年）	京浜急行「逗子海岸駅」開設 久木中学校開校
1949年（昭和24年）	久木小学校開校 逗子アメリカ書館（市立図書館の前身）が開館 逗子駅前ロータリー完成（4年後に改造）
1950年（昭和25年）	横須賀市から分離独立、逗子町となる 初代町長荒木友三郎氏、町会議員一般選挙施行
1951年（昭和26年）	聖マリア小学校開校
1952年（昭和27年）	横須賀線「東逗子駅」開設 湘南保育園開園 教育委員会（公選制）発足
1954年（昭和29年）	4月15日市制施行、逗子町が逗子市となる（県下9番目、全国で384番目、人口約37,800人） し尿浄化槽（現在の浄化センター）完成
1955年（昭和30年）	じん芥焼却場（現在の環境クリーンセンターの地）完成
1957年（昭和32年）	第一回海上ページェント開催
1958年（昭和33年）	披露山公園開園
1959年（昭和34年）	国民健康保険制度発足
1960年（昭和35年）	旧消防庁舎完成
1961年（昭和36年）	逗子電報電話局完成、電話自動化 豪雨により市内各所が浸水

1964年（昭和39年）	市民体育館完成 湘南有料道路逗子区間 開通（現在の国道134号線 後に無料化）
1965年（昭和40年）	大崎公園開園
1966年（昭和41年）	公共下水道事業に着手 旧市立図書館完成 逗子郵便局局舎完成
1967年（昭和42年）	小坪湾埋立工事開始（現在の逗子マリーナ地区）
1968年（昭和43年）	消防署小坪分署完成 逗子駅舎改築 市役所分庁舎（現在の市民交流センターあたり）完成
1970年（昭和45年）	浄水管理センター完成・下水処理開始 小坪保育園開園 逗子駅前ロータリー右回り交通規制実施
1972年（昭和47年）	第一運動公園開園
1973年（昭和48年）	県立逗子青少年会館開館 桜山の現在地に逗子警察署完成
1974年（昭和49年）	池子小学校開校 市制施行20周年を記念し、都市宣言「青い海とみどり豊かな平和都市」、 市の木「つばき」、及び市歌を制定
1977年（昭和52年）	第1回市民まつり開催 県立保健ステーション（旧保健センター）完成
1978年（昭和53年）	県立逗葉高等学校開校 消防署北分署完成 群馬県伊香保町との姉妹都市締結
1981年（昭和56年）	清掃センター（現在の環境クリーンセンター）完成
1982年（昭和57年）	横浜横須賀道路逗子インターチェンジ完成、開通 逗子市商工会館完成
1983年（昭和58年）	老人福祉センター（現在の高齢者センター）完成
1984年（昭和59年）	市制施行30周年を記念し、市の花「ほととぎす」を制定 小坪公民館、特別養護老人ホームせせらぎ、蘆花記念公園、郷土資料館、 旧青少年教育センター完成 現市役所庁舎完成 市長解職請求運動により市長辞職、市長選挙実施
1985年（昭和60年）	京浜急行「新逗子駅」開設（「京浜逗子駅」と「逗子海岸駅」が統合）
1986年（昭和61年）	市議会、解散請求成立により解散 消防署小坪分署が現在地に移転
1988年（昭和63年）	沼間公民館完成

1989年（平成元年）	沼間中学校開校
1992年（平成4年）	現消防庁舎完成 清水橋南駐輪・駐車場完成 池子デイサービスセンター完成
1993年（平成5年）	J R 逗子駅裏西駐輪場完成
1994年（平成6年）	市制施行40周年記念事業実施 池子米軍住宅建設事業についての合意
1995年（平成7年）	選別処理施設完成 J R 逗子駅前広場整備完了
1996年（平成8年）	池子米軍家族住宅への入居開始
1997年（平成9年）	逗子市立体育館（逗子アリーナ）完成
1998年（平成10年）	青少年会館が県から移管される 第53回国民体育大会レスリング競技会開催
1999年（平成11年）	池子会館完成 逗子小学校ふれあいスクール開設 池子遺跡群資料館オープン
2001年（平成13年）	ISO14001認証取得 ※2009年2月28日登録抹消 逗葉地域医療センター・逗子市保健センター完成
2002年（平成14年）	子育て支援センター完成 長柄桜山古墳群が国の史跡に指定される
2003年（平成15年）	J R 逗子駅の西口出口を改良工事
2004年（平成16年）	市制施行50周年記念事業実施 沼間南台市営住宅完成 新宿会館完成
2005年（平成17年）	図書館・文化プラザホール完成
2007年（平成19年）	市民交流センター完成 J R 逗子駅のエスカレーター・エレベーター完成
2010年（平成22年）	J R 逗子駅東駐輪場完成
2013年（平成25年）	小坪飯島公園プール・第一運動公園内プール 改修工事完了 完成
2014年（平成26年）	地域活動センター 久木会館・小坪大谷戸会館 完成 市制施行60周年記念事業実施 第一運動公園整備事業完了 園内に体験学習施設スマイル オープン 市立中学校 給食提供開始 池子住宅地区及び海軍補助施設の一部土地共同使用開始

2015年（平成27年）	地域自治・住民自治協議会 沼間小学校区、小坪小学校区に設立 池子の森自然公園 スポーツエリア開園 沼間・小坪公民館 コミュニティセンターに移行 家庭ゴミ処理 有料化開始 青少年会館閉館
2016年（平成28年）	池子の森自然公園 緑地エリア 週末限定で開園 未病センター開設 療育教育総合センター開設 地域自治・住民自治協議会 池子小学校区に設立
2017年（平成29年）	地域自治・住民自治協議会 久木小学校区に設立
2018年（平成30年）	神武寺トンネル拡幅工事完了
2019年（令和元年）	台風第15号・第19号倒木・土砂崩落被害でトンネル通行止め（久木、池子、小坪）
2020年（令和2年）	郷土資料館閉館 京浜急行「新逗子駅」の駅名が「逗子・葉山駅」に変更
2023年（令和5年）	県立逗子葉山高等学校開校（県立逗子高等学校と県立逗葉高等学校が統合）
2024年（令和6年）	長柄桜山古墳群第一号墳開園 市制施行70周年記念事業実施

統計ずし 2024年度（令和6年度）版

令和7年12月発行

発行 逗子市

編集・印刷 逗子市総務部総務課

〒249-8686 逗子市逗子5丁目2番16号

TEL 046-873-1111（代表）
