

青い海と みどり豊かな 平和都市

# 広報 **ずし**



## 私たちの 生活を支える **下水道**



**7月から  
下水道使用料を値上げします**

# 逗子の下水道 今とこれから

逗子に下水道が整備されて約50年。今、大きな転換期を迎えています。使用料の改定を行うことで下水道事業の財政を健全化し、老朽化対策や災害への対応など、安全・安心な下水道を未来へつなげます。 [☑ 下水道課](#)



どうして値上げるの？

下水道事業は、下水道を使う人の使用料で経営することが原則です。現在、施設の維持管理や汚水処理に必要な経費に対し、財源となる下水道使用料収入が不足しています。これからも安全・安心な下水道を持続させるため、使用料の見直しが必要となりました。

## ■下水道使用料改定による効果

年度	使用料収入	汚水処理費	経費回収率
2023年度実績	7億5,750万円	9億1,191万円	83.1%
2027年度予測	10億5,413万円	10億1,584万円	103.8%

経費回収率は、下水道事業の経営状態を表す指標で、100%を超えると健全とされます。今回の改定で、2027年度に100%に達する見込みです。

## 2026年7月から 下水道使用料を値上げします

どのくらい変わるの？

下水道使用料は排水量に基づき計算されます。一般家庭の平均的な排水量(2か月あたり40m<sup>3</sup>)で、2か月分の使用料が約1,300円の負担増になります。

\*料金表や計算方法の料金は全て税別です。別途消費税がかかります。

下水道使用料は何に使うの？

使用料は、下水道管の点検・清掃・修繕といった維持管理、浄水管理センターの運営などの費用に充てられます。下水道という目に見えない地下のインフラを守り、市民の快適な生活を支えるための大切な財源です。

### 1 「上下水道使用量のお知らせ」の排水量を確認

排水量は、2か月に一度の検針時に投函される「上下水道使用量のお知らせ」で確認できます。

	2か月あたりの排水量	現行額	改定額
基本使用料	0~16m <sup>3</sup>	1,358円	1,800円
	17~30m <sup>3</sup>	104円	139円
従量使用料 (1m <sup>3</sup> あたり)	31~40m <sup>3</sup>	109円	145円
	41~50m <sup>3</sup>	132円	180円
	51~60m <sup>3</sup>	150円	210円
	61~80m <sup>3</sup>	154円	221円
	81~100m <sup>3</sup>	185円	271円
	101m <sup>3</sup> ~200m <sup>3</sup>	203円	305円
	201m <sup>3</sup> ~1,000m <sup>3</sup>	229円	349円
	1,001~10,000m <sup>3</sup>	266円	411円
	10,001~20,000m <sup>3</sup>	281円	441円
	20,001m <sup>3</sup> ~	343円	583円



### 2 下水道使用料の計算方法 2か月あたり排水量40m<sup>3</sup>の場合

使用に関わらず毎月かかる基本使用料に、実際に使った排水量に応じてかかる従量使用料を加算して計算されます。

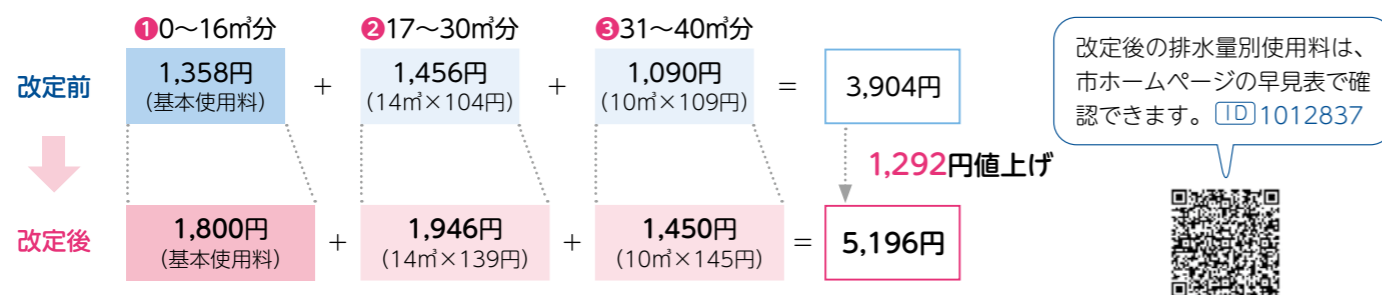

\*生活保護世帯に対する減免措置は、生活保護費に光熱水費が含まれているため、今回の改定に合わせて廃止します。

### 下水道管の維持管理 [》5ページへ](#)

市内に張り巡らされている下水道管は、定期的な点検や清掃の他、必要に応じて修繕を行っています。



異物が詰まった管を交換する工事

### 浄水管理センターでの汚水再生 [》6ページへ](#)

浄水管理センターでは、24時間365日休まず汚水を処理。動きを止めることのないよう常に監視しています。



浄水管理センターと市内2か所の中継ポンプ場を一括管理

### 加速する施設の老朽化

1972年の下水道使用開始から50年以上過ぎ、下水道管など施設の老朽化が深刻です。点検や調査、機能を維持するための補修など、老朽化対策が重要になります。



老朽化で割れた汚水管



浄水管理センターの摩耗した機械部品

# 逗子の下水道の今

台所や風呂、トイレなど、私たちが日々の生活で使い汚れた水は、下水道へ流れていきます。ここでは、下水道の役割や市内の下水道の状況について紹介します。

## 下水道の役割

汚れた水を直接下水道管に流すことで、害虫や悪臭の発生を防止。その後、汚水は浄水管理センターまで運ばれ、きれいな水になって海へ放流されます。また、雨水は側溝や下水道管に集められ、まちが水浸しになることを防いでいます。

### 汚水からまちを清潔に保つ



### 汚水をきれいな水に再生

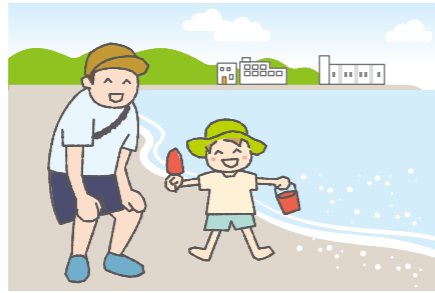

### 雨水による浸水を防ぐ

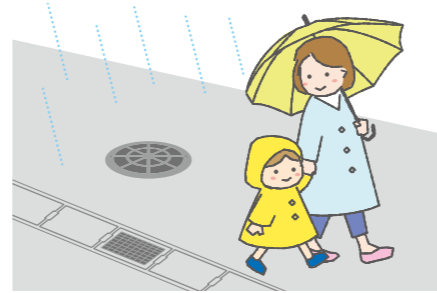

## 逗子下水道MAP

逗子市の下水道は2002年度末に普及率100%を達成しました。足元にある下水道という巨大インフラが、私たちの生活を支えています。

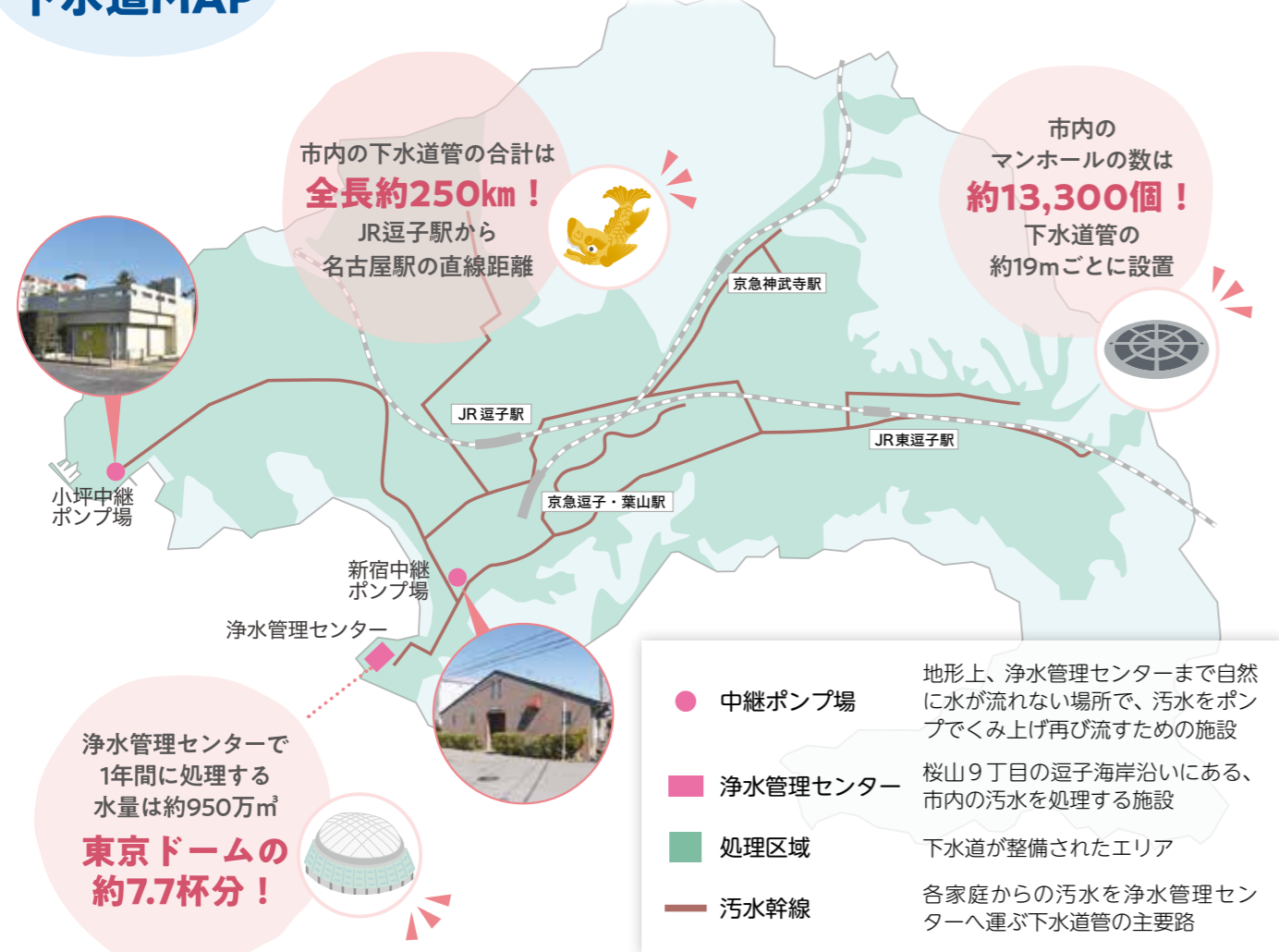

## 下水道管の維持管理

### 定期的な維持管理と早期対応

下水道を正常に使い続けるために、下水道管やマンホールの点検・清掃・修繕を定期的に行っています。

また、職員による市内パトロールや市民からの通報により、下水道管の不具合を早期に発見し対応を行っています。

### 下水道管の交換や清掃

2024年度実績  
52件 2,700万円



木の根が詰まった下水道管を新しい管に交換

### マンホール補修工事

2024年度実績  
24件 1,700万円



がたつきや破損したマンホールの補修工事



詰まった下水道管の清掃工事

### 計画的な下水道管調査や工事

古くなった下水道管内の状態をカメラで調査し、不具合があれば工事を行います。下水道管は地下にあるため、点検や調査には特殊な機械が必要です。また、これらの作業は、排水量と交通量の少ない夜間に行うこともあります。



下水道管内のカメラ調査



下水道管の耐震化工事

## 下水道管のこれから

### 管の老朽化が課題

下水道管の耐用年数は、一般的に50年といわれています。2023年度末に耐用年数を超えた下水道管の割合は、市内全体延長約250kmのうち24.7%。2033年度末には56.4%と半数以上に達すると想定しています。耐用年数を超えてもすぐに壊れるわけではありませんが、下水道管を安全に使い続けるためには計画的な調査と補修工事が欠かせません。今後、これらに多くの費用が必要になることが見込まれます。

### — 施工後50年を経過した下水道管の割合 —

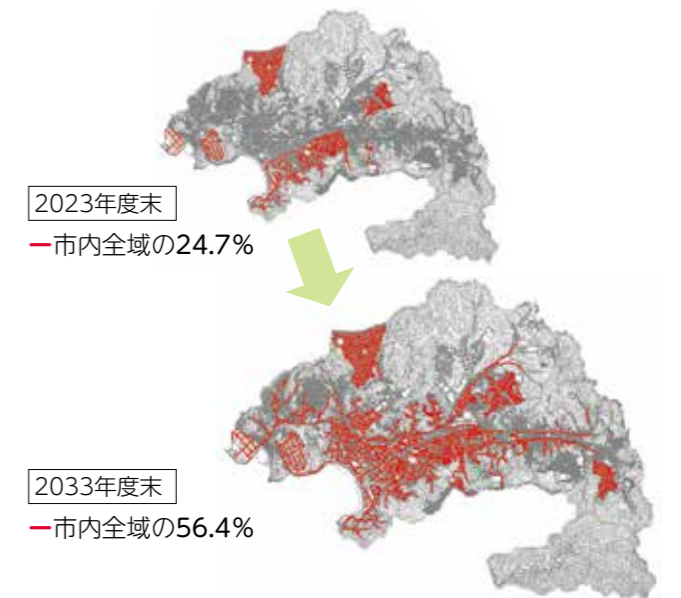

## 浄水管理センターでの汚水再生

### 汚水をきれいな水にして海へ

市内の汚水は全て桜山9丁目にある浄水管理センターに運ばれます。浄水管理センターでは、汚水の汚れを取り除き、水質基準を満たした水を海へ放流。海の水質を守る役割も担う、暮らしと環境を守る重要な施設です。

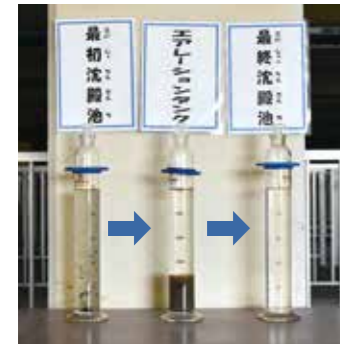

汚水は、最初沈殿池→エアレーションタンク→最終沈殿池の順に流れ、約12時間かけてきれいな水に再生



再生水は定期的に水質検査を行い、法令で定められた基準を満たしていることを確認



浄水管理センター

きれいになった水を放流口より海へ放流

### Pickup

#### ブルーフラッグ



逗子海水浴場は、2022年以降4年連続で国際環境認証「ブルーフラッグ」を取得。水質基準を満たしているかの審査があり、浄水管理センターの放流水が適切に管理されていることの証の一つといえます。

## 浄水管理センターのこれから

### 進行する老朽化への対応

機械や電気などの設備類は必要に応じて修繕を行ってきましたが、建物の老朽化も顕著になってきました。進行する老朽化に対し、限られた財源で効果的に更新を進めることが課題です。

(上)コンクリートが剥がれ、天井の鉄筋が露出(下)プロペラ機器の異常により底面に開いた穴



### 耐震不足と津波への備え

浄水管理センターの一部は、耐震性能が十分でない他、沿岸部に位置することから津波の被害を受ける可能性が高いため、災害リスクへの対応が急務です。



上の2枚は、東日本大震災の津波で甚大な被害を受けた宮城県仙台市の下水処理場です。職員が津波被害の視察を行い、災害対応への検討を行っています。

## 逗子の下水道 これからも長く使うために

下水道を長く使い続けるには、家庭での取り組みや一人一人の心がけが大切です。

### 下水道を正しく使おう

下水道の詰まりは、悪臭や汚水の逆流などにつながります。トラブルを防ぐため、下水道は正しく使いましょう。

#### トイレ

流して良いのはトイレットペーパーです。ティッシュやおむつなどは詰まりの原因になるので流さないでください。

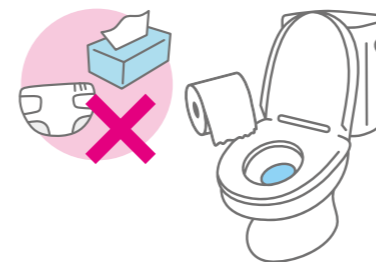

#### 台所

食用油は冷えると下水道管にこびり付き、生ごみは詰まりの原因に。油はふき取り、生ごみは三角コーナーや排水口ネットなどで回収を。



#### 風呂・洗面台

髪の毛は詰まりの原因になります。排水口ネットでキャッチを。また、流してはいけない薬品類があるので、説明文などを確認しましょう。



### 下水道が詰まったら

#### 自宅敷地内の場合

自宅の排水管や敷地内の下水道管の維持管理は各家庭で行います。修理業者が分からないときは、県管工業協同組合鎌倉支部(TEL0467-22-4131)に問い合わせてください。

#### 道路内の場合

市の管理になるので、下水道課まで連絡してください。  
\*道路と自宅敷地の境界付近にある公共ますは、敷地内でも市の管理になります。判断に迷うときは、下水道課に問い合わせてください。



木の根が詰まった下水道管。ティッシュやおむつが詰まっていたことも

### 市役所下水道課より

### 持続可能な下水道を目指して



下水道課 船田課長

市で下水道が使えるようになってから54年。下水道は、市民の皆様の暮らしと逗子の環境を守る大切なインフラです。その下水道は現在、大きな転換期を迎えています。本特集でお伝えしたように、下水道管の老朽化への対応、将来の浄水管理センター再整備など、多くの課題に直面しています。

今回の下水道使用料改定は、単年度での収支を健全化し、安全で快適な下水道を持続的に提供するための必要な措置です。私たち職員も、計画的な施設管理に全力で取り組みます。市民の皆様と一緒に、逗子の下水道を次世代へつないでいく必要があります。ご理解とご協力をお願いいたします。

5月21日(木)

# 第69回逗子海岸花火大会

## 支援と協力をお願いします



問 逗子市観光協会(経済観光課内)

### 逗子の花火大会を 子どもたちに 未来につなげたい



山上 良

逗子市観光協会会長  
第69回逗子海岸花火大会実行委員長

人件費・物価高騰の影響で花火の打ち上げ費用が大きく膨れ上がるなど、大会全体の予算が非常に厳しい状況にあります。

開催には、市民の皆様をはじめ商店街や地元企業の皆様からのご支援が不可欠です。逗子の花火を子どもたちに、そして未来につなぐため、何とぞご支援、ご協力をお願いいたします。

### 逗子海岸花火大会費用の推移

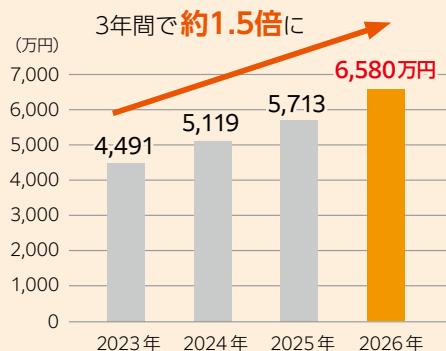

\* 2026年は予算額 \* 各年、特別協賛分を除く

### 寄付・募金

寄付口座がある他、観光協会窓口や市内協力事業所に募金箱を設置しています。また観光協会ホームページを通じてオンラインでも寄付を受け付けています。



◀ オンラインでの寄付はこちら



### 市民も対象 ふるさと納税で寄付ができます

ふるさと納税の仕組みを活用したガバメントクラウドファンディングを実施しています。寄付をすると、控除上限額内の2,000円を超える部分は所得税・住民税の控除対象になります。

\* 市外在住者は返礼品も選べます



### 事業者協賛

事業者名をプログラムへ掲載します。また、協賛金1万円あたり協賛席(イス席)1席を利用できます。

### 一般協賛返礼席

海岸東側に協賛エリアを設置します。

#### 協賛寄付金額

イス席 事前6,000円、当日8,000円

シート席 \* 1区画最大6人

NW(中央寄り)1列目：事前20,000円、当日22,000円

\* 三脚使用可能、ただし座った状態で目線の高さまで

FJ(葉山寄り)1列目：事前18,000円、当日20,000円

NW・FJ 2~4列目：事前15,000円、当日17,000円

☑ 申込フォームで、または観光協会窓口へ

\* 先着順



### ⚠ 三脚の使用は原則不可

接触や転倒による事故を防ぐため、シート席のNW1列目を除いて、海岸での三脚の使用はご遠慮ください。安全のため、ご協力をお願いします。

\* カメラマン協賛席の設置はありません。

# 4月の くらしの ガイド

時日時 場場所 対対象 定定員 持持ち物 費費用 (表示のないものは無料)  
申申込方法、申込先 問問い合わせ先 TEL電話 FAXファクス MAIL Eメール  
URLホームページアドレス IDホームページ番号

## 休日夜間診療

### 逗葉地域医療センター

内科・小児科・外科 TEL046-873-7752 10:00~17:00・20:00~23:00

歯科 TEL046-873-2368 10:00~17:00

上記の時間以外・その他の診療科目

消防署テレフォンサービス TEL046-872-9999

## 防災行政無線が聞こえないとき

TEL050-5533-8199

## 主な施設の電話番号・休館日

市役所 TEL046-873-1111 FAX046-873-4520

環境クリーンセンター TEL046-871-7870  
FAX046-873-9428

消防署 年中無休 TEL046-871-0119

図書館 毎週火休館 TEL046-871-5998

図書館沼間分室 毎週火休館 TEL046-872-3618

図書館小坪分室 毎週火休館 TEL0467-24-6726

市民交流センター 第1・3火休館  
TEL046-872-3001 FAX046-872-3003

沼間小学校区コミュニティセンター 毎週火休館  
TEL046-872-2449

小坪小学校区コミュニティセンター 毎週火休館  
TEL0467-24-6204

文化プラザホール 第1・3火休館 TEL046-870-6622

逗子アリーナ・スポーツ協会 毎週月休館 TEL046-870-1296

池子の森自然公園管理事務所 毎週月休館 TEL046-871-7022

池子遺跡群資料館 毎週月休館 TEL046-871-7006

体験学習施設 毎週火休館 TEL046-873-8581

福祉会館・社会福祉協議会 TEL046-873-8011

保健センター TEL046-873-8333

高齢者センター TEL046-873-2531

子育て支援センター (休館日は23ページ) TEL FAX046-871-5001

ずしファミリーサポートセンター TEL046-870-3400

こども発達支援センター TEL046-872-6051

教育研究相談センター TEL046-872-2898

逗子警察署 年中無休 TEL046-871-0110

商工会館・逗子市商工会 TEL046-873-2774

\*休館日の表示がない施設は(出)・(日)・(祝)休館。休館日が祝日に当たる場合は、各施設にお問い合わせください。

## 相談案内

### 消費生活相談

(月)火(木)金9:30~12:00・13:00~16:00 問市消費生活センター(市民協働課内)

(月)~(金)9:30~17:00・(出)9:30~16:30 問かながわ中央消費生活センター TEL045-311-0999

### 人権相談 (月)~(金)8:30~17:15

問横浜地方法務局横須賀支局 TEL046-825-6511

### 女性相談 (月)~(金)9:30~12:00・13:30~16:00

女性相談専用 TEL046-873-5531

### 行政書士相談(遺言・相続・空き家など)(予約制)

第1・3火9:00~16:00(1人1時間)

行政相談(国への要望)(予約制) 第1火13:00~15:00

法律相談(予約制) 第2・4火10:00~16:30

不動産の登記・測量相談(予約制) 第2月14:00~16:00

マンション管理相談(予約制) 第3月14:00~16:00

不動産相談(予約制) 第4月14:00~16:00

司法書士相談(相続登記など)(予約制) 第4火13:00~16:00

問市民協働課

### まちづくり条例開発事業紛争相談(予約制)

奇数月の第3火9:00~12:00 問まちづくり景観課

### 成年後見相談(予約制) 第2火10:00~16:00

問高齢介護課

### 成年後見相談(予約制) 第4火14:00~16:00

### 法律相談(障がい者・高齢者に関して)(予約制)

第4金14:00~16:00

問逗子あんしんセンター TEL046-871-8458

### 障がいに関する相談(障がい福祉サービスなど、面接は予約制)

主に身体障がい・知的障がい (月)~(金)9:00~17:45

問支援センター Ⅱ TEL046-870-5280 FAX046-873-5370

主に精神障がい 面接相談(予約制)(月)~(金)10:00~16:00 電話相談(月)~(金)9:00~17:00

問カモミール TEL046-872-4581 FAX046-872-4550

### 家庭・児童相談(子どもに関する一般相談)

(月)~(金)8:30~12:00・13:00~17:00

問子ども相談室 TEL FAX046-871-8801

### 療育相談(心身の発達など、面接相談は予約制)

電話相談(月)~(金)9:30~16:30(面接相談予約受付~17:00)

問こども発達支援センター TEL046-872-2523(直通)

### 教育相談 (月)~(金)9:00~16:00 問教育研究相談センター

教育相談専用 TEL046-872-9498・2898

# インフォメーション

\*問い合わせ先の電話番号は9ページ参照。

## 市長市政相談

時 4月20日(月)14:00~16:20(1組20分)

\* オンライン可

定 先着5組

申 4月1日~7日17:00に企画課窓

口へ ID1006308

## 企業版ふるさと納税の寄付

株 神奈川保健事業社(横浜市金沢区鳥浜町4番地18)から寄付をいただきました。

### 寄付の使い道と寄付額

学校給食の安定的な提供10万円、国際環境認証ブルーフラッグの継続取得10万円、安全で快適な海水浴場の運営10万円、家庭用生ごみ処理容器等の普及促進10万円、公共施設における再エネ・省エネ・蓄エネの推進10万円

企 企画課 ID1013486

## 市制記念日表彰式

地域社会の発展に功績のあった人などを顕彰します。

時 4月15日(水)10:30~

場 文化プラザホール

秘 秘書課

## 歌会始 お題は「旅」

詠進要領は宮内庁ホームページで確認してください。

申 9月30日(当日消印有効)までに、封筒に詠進歌と明記し、郵送などで宮内庁へ(住所)〒100-8111宮内庁

## 基地対策課 課名変更

基地対策に加え、米軍関係者との交流や災害時に備えた協力関係の構築などにも注力している現状を踏まえ、4月1日付けで変更します。

旧課名 基地対策課

新課名 基地政策課

基 基地政策課 ID1007876

## 防災行政無線試験放送(逗子市歌)の放送時間変更

4月1日から17:00になります。

防 防災安全課

## 市民説明会 新型インフルエンザ等対策行動計画の改定

時 4月5日(日)・6日(月)11:00~12:00

場 市役所会議室・オンライン

防 防災安全課 \*オンラインでの参加希望者は4月3日までに申し込み

\*手話通訳・要約筆記あり

ID1013900

## ずし市民講師募集

生涯学習支援などを目的に活動する講師を募集します。

対 18歳以上の市内在住・在勤・在学者、または市内で活動する団体

申 4月1日以降、申請書(市ホームページから入手可)に記入し、ファクス・Eメールで、または市民交流センター窓口へ

MAIL ac-center@zushi-

psc.org ID1003799



## 海岸で出たごみは持ち帰ろう

バーベキューの食べ残しなどが、カラスに飛ばされると海洋ごみにもなります。持ち込んだものは全て持ち帰ってください。 経 経済観光課

## ビーチクリーンボランティア専用ごみ袋とガイドライン

窓口で無料配布しています。ガイドラインは市ホームページからも確認できます。

経 経済観光課

ID1009069



## 4月5日(日) 転入・転出の臨時窓口 取り扱い業務内容

住民異動届出、印鑑登録、戸籍届出、住民票・戸籍(全部・個人事項)証明書などの発行(税証明などは除く)

\*本人確認書類などがが必要です。内容によっては当日完了できない場合があります。詳細は市ホームページで確認するか、事前に問い合わせてください。

時 4月5日(日)8:30~12:00、13:00~17:00

\*転出、転入、市内転居などの住民票の異動を伴う手続き、戸籍の届け出は16:30までに来庁してください。

場 市役所1階1~3番窓口

戸 戸籍住民課

ID1001755

## 手話講習会(上級課程)

県手話通訳者養成講習会の受講に向けた講座です。

時 4月14日~9月29日の(火)9:30~11:30(全22回) \*祝を除く

場 葉山町役場など

知 基礎課程修了者または同程度の学習者 \*4月7日に選考試験あり

定 15人

費 テキスト代

申 4月3日までに、電話・ファクス・Eメールで障がい福祉課へ

MAIL shuwa@city.zushi.lg.jp

ID1004265

## 障がいのある人の就労を支援

よこすか障害者就業・生活支援センター、よこすか就労援助センター

TEL 046-820-1933

FAX 046-820-1934

MAIL shugyo@yokosuka-shakyo.or.jp

時 日時 場 場所 対 対象 定 定員 持 持ち物 費 費用(表示のないものは無料) 申 申込方法、申込先 問 問い合わせ先 TEL 電話 FAX ファクス MAIL Eメール URL ホームページアドレス ID ホームページ番号

## 国民年金保険料の納付が困難な人へ

要件や必要書類は問い合わせてください。

学 学生納付特例制度 在学中の保険料を在学期間終了後に納められます。納付猶予制度 納付が一定期間猶予されます。

国 国民年金保険料免除制度 所得に応じて、保険料の1/4~全額が免除されます。

横 横須賀年金事務所 TEL 046-827-1251、国保健康課 ID1001958

## 犬の新規登録と狂犬病予防注射

生後91日以降の犬の飼い主は犬の登録をし、毎年狂犬病の予防注射をすることが法律で義務付けられています。詳しくは市ホームページで確認してください。

国 国保健康課 ID1013681

## 犬の散歩はマナーを守ろう

飼い主のマナーに関するトラブルが増えています。犬のふん尿の始末、早朝・夜間の散歩時の会話など、近隣住民へ配慮してください。

国 国保健康課 ID1002284

## 4月6日~15日 春の全国交通安全運動

交通ルールやマナーを守り事故を防ぎましょう。

環 環境都市課

## 市民説明会 まちづくり条例施行規則の一部改正について

まちづくり条例施行規則で規定される開発規制を、近年の社会・経済情勢の変化を考慮して見直します。当日の内容は後日配信します。

時 4月18日(土)10:00~12:00

場 市役所会議室

環 まちづくり景観課 \*要約筆記は4月10日までに申し込み ID1013936

## 民有緑地の維持管理費を助成

樹木や竹の伐採・枝払いの費用、その搬出・運搬や処分を助成します。

\*先着順、予算がなくなり次第終了 助成額

緑 緑地 経費の1/2(上限額100万円) 保 保存樹木 1本2万円(上限5本)

緑 緑地や保存樹木の所有者など \*助成対象の事前確認が必要

申 4月1日8:30以降、事前届出書(緑政課で配布、市ホームページからも入手可)をEメールで、または緑政課窓口へ

MAIL ryokusei@city.zushi.lg.jp

ID1009224

## 光化学スモッグ情報

注意報などが発令された場合は、外出や激しい運動は控えてください。10月31日まで、県内の光化学スモッグ注意報発令状況などを、テレホンサービス TEL 050-5306-2687、メール配信、県ホームページで確認できます。



環 資源循環課

## 測量・分筆業務の委託事業者を募集

単価契約を締結する市内の事業者を募集します。詳細は市ホームページを確認してください。

業 業務内容 境界確定事業、狭あい道路整備事業に係る測量や境界確定、分筆など

環 都市整備課 ID1002332

## 水道管の漏水調査

県発行の身分証明書を携帯し腕章を付けた調査員が、道路や宅地内の水

道メータ付近を調査します。宅地内は住民に声を掛けてから調査します。費用請求はありません。道路では、深夜に調査することがあります。

時 4月中旬~9月中旬

環 県企業庁鎌倉水道営業所

TEL 0467-22-6200

## ゴールデンウィーク期間の図書館開館状況

4月28日(火) 休館

4月29日(水祝)9:00~17:00

4月30日(木)、5月1日(金)9:00~19:00

5月2日(土)~6日(水祝)9:00~17:00

5月7日(木) 休館

\*分室の開館時間は全て9:00~17:00

環 図書館

## 市立小・中学校教員に登録を

小学校、中学校の教員免許を持っている人は登録をお願いします。教員が足りなくなったときに、臨時的に任用します。

環 学校教育課 ID1006784

## 傍聴



## 教育委員会 定例会

時 4月24日(金)14:30~

場 市役所会議室

環 教育総務課

\*時間・場所が未定の会議、この他の会議は市ホームページ「イベントカレンダー」で確認してください。



市公式アカウントなど



LINE



X



facebook



市ホームページ

**市民委員・市民メンバー募集** \*所定の用紙は問い合わせ先の窓口で配布。市ホームページからも入手可

名称	応募資格	募集人数・報酬など	申し込み・問い合わせ先
<b>学校教育総合プラン懇話会</b> 市内の公立学校が取り組む方向性を示すプランの進み具合について意見交換します。	市内在住で、平日昼間の会議(年4～5回程度)と、市内小・中学校の視察に出席できる人	募集人数 3人 参加期間 1年 報酬 なし	4月13日までに、所定の用紙に記入し、郵送(当日消印有効)・ファクス・Eメールで、または学校教育課窓口へ MAIL gakkou@city.zushi.lg.jp ID 1005608
<b>廃棄物減量等推進審議会</b> ごみの減量化・資源化などの課題を調査・審議します。	市内在住で、平日昼間の会議(年4回程度)に出席できる人 *市の他の審議会・懇話会などの委員は不可	募集人数 3人 *多数選考 任期 2年 報酬 1回11,500円	4月1日～21日に、所定の用紙にごみに関する意見(1,000文字程度)を記入し、郵送(当日消印有効)・ファクス・Eメールで、または資源循環課窓口へ MAIL sigen@city.zushi.lg.jp ID 1013690
<b>みどり審議会</b> 市のみどり政策を審議します。	市内在住で、平日昼間の会議(年3回程度)に出席できる人 *市の他の審議会・懇話会などの委員は不可	募集人数 2人 *多数選考 任期 2年 報酬 1回11,500円	4月1日～30日に、所定の用紙に応募の動機、緑地保全などへの意見を記入し、郵送(当日消印有効)・ファクス・Eメールで、または緑政課窓口へ MAIL ryokusei@city.zushi.lg.jp ID 1010162

**パブリックコメント** ID1006317

提出方法 案件名・住所・氏名・意見を、ファクス・Eメール・郵送などで、または提出先窓口へ。 \*意見への個別回答はしません。

資料の閲覧場所 パブリックコメントの提出先、情報公開課、市民交流センター、沼間コミセン、小坪コミセン、文化プラザホール、逗子アリーナ、高齢者センター、体験学習施設、図書館 \*市ホームページでも閲覧可

案件名	募集期間	概要	提出・問い合わせ先
<b>新型インフルエンザ等対策行動計画の改定</b>	4月20日～5月20日	新型インフルエンザ等の感染症が発生したときに講じる対策の基本的な考え方を示した計画を改定します。	防災安全課 MAIL bousai@city.zushi.lg.jp ID 1013899 *福祉会館、保健センター、子育て支援センター、療育教育総合センターでも閲覧可

**イベントナビ**

\*問い合わせ先の電話番号は9ページ参照。

**スポーツ**



**海岸を走る会**

時 4月5日、5月3日、6月7日の(日)7:30  
受付、8:00スタート \*6月は6:30  
受付、7:00スタート

場 新宿会館集合

申 当日会場へ

問 逗子アリーナ



**うみかぜクラブ 海岸ヨガ**

波の音を聴きながら、心身ともにリフレッシュしませんか

時 4月5・12・19日の(日)10:00～10:45

場 逗子海岸中央

対 小学生以上

費 1回会員100円、非会員500円

申 当日会場へ

問 逗子アリーナ

**ZASA Sports Games**

市民バスケットボール大会

時 5月23日(土)9:00～21:00

対 市内在住・在勤・在学者、招待チーム  
費 8,000円

場 申問 4月18日までに逗子アリーナへ

**第20回神奈川県障害者スポーツ大会**

水泳(身体・知的障害者)

時 7月5日(日)

場 平塚市総合公園温水プール

申 5月11日までに、申込書(障がい福祉課で配布、県ホームページからも入手可)に記入し、郵送(必着)で県身体障害者連合会大会事務局へ

住所 〒221-0825横浜市神奈川区反町3-17-2(県社会福祉センター内)

問 障がい福祉課

**文化・教養**



**図書館展示**

発達障がいを知ろう

時 4月1日(火)～13日(月)

昭和100年

時 4月15日(火)～5月11日(月)

共通 場問 図書館

**まんだら堂やぐら群 初夏の公開**

時 4月18日～5月31日の(出)(日)(月)(祝)  
10:00～16:00 \*荒天時は閉鎖

場 小坪7丁目国指定史跡名越切通内

\*車での来場不可

問 社会教育課

ID 1007768

**春の野の花観察会**

蘆花記念公園周辺の花々を観察します。

講師 大塚隆之さん(樹木医)

時 4月26日(日)9:30～11:30 \*雨天中止

場 蘆花記念公園中央広場

定 先着30人 \*市内在住者優先、10歳以下は保護者同伴

費 小学生以上500円 \*未就学児無料

申問 4月1日～17日に、参加者全員の①住所②氏名③子どもの年齢④電話番号を、Eメールで、ずしし環境会議まちなみと緑の創造部会へ

MAIL machi73zusi@gmail.com



**その他**



**東逗子朝市**

時 4月5日(日)8:00～10:00 \*荒天中止

場 東逗子駅前ふれあい広場

問 逗子市商工会

**逗子海岸一斉清掃**

時 4月5日(日)13:00～ \*荒天中止

場 逗子海岸中央

問 逗子ビーチ・クリーン隊 小林

TEL 046-872-1550

**パンフェスタずし2026**

逗子や葉山などにあるベーカリーのパンが並びます。

時 4月18日(土)11:00～16:00

場問 市民交流センター



**デジタル相談会**

スマートフォンの基本的な操作方法など、何でも相談できます。

沼間コミセン

時 4月18日(土)①13:30～14:30②14:30～15:30

定 各先着10人

申 4月1日～15日

市役所会議室

時 4月23日(木)①9:30～10:30②10:30～11:30

定 各先着5人

申 4月1日～20日

共通 申問 ①氏名②電話番号③希望する日と時間④相談内容を、電話・Eメールでデジタル推進課へ

MAIL jouhou@city.zushi.lg.jp

ID 1013821、1013822

時日時 場所 対象 定員 持ち物 費用 (表示のないものは無料) 申込方法、申込先 問い合わせ先 TEL 電話  
 FAX ファクス MAIL Eメール URL ホームページアドレス ID ホームページ番号

## 健康づくりに役立つ 2026年度 フィットネス教室

- 骨盤体操 時 毎週(火)9:00～9:50
- 姿勢改善 時 毎週(火)10:00～10:50
- ZUMBA® 時 毎週(水)9:00～9:50、(土)10:00～10:50
- 水曜ヨガ 時 毎週(水)10:00～10:50
- らくらく健康体操 時 毎週(木)①10:00～10:50②11:00～11:50
- ソフトヨガ 時 毎週(金)9:00～9:50
- キックエアロ 時 毎週(金)10:00～10:50
- 筋力アップ&チェアストレッチ 時 毎週(金)①12:45～13:45②14:15～15:15
- ハードピラティス 時 毎週(土)8:15～8:45
- ソフトピラティス 時 毎週(土)9:00～9:50
- ソング&ストレッチ 時 第2・4(金)11:10～12:10



**共通**  
 休講日や持ち物など詳細は、ホームページで確認してください。  
**対** 16歳以上  
 \*筋力アップ&チェアストレッチ、らくらく健康体操は55歳以上 \*土曜日のZUMBA®は小学生以上の子どもの同伴可(要参加費)  
**費** 500円(回数券10枚4,000円)  
**申** 当日会場へ **場** 国保健康課



### 広 告

広報ずしでは誌面に掲載する有料広告を募集しています。  
 詳しくは企画課へお問い合わせください。

## 市の求人

3月12日現在の募集状況です。  
 ID1006773

### 教育に関わる仕事をしませんか

職員を随時募集しています。勤務時間や報酬などの詳細は市ホームページを確認してください。

任期付職員 ID1012775

保育士(休業代替)

会計年度任用職員 ID1006783

ふれあいスクール(チーフ、サブ、プレイ)、保育士、保健師(こども発達支援センター)

申 国保健康課



# おとなの健康

## 5月の集団健診・検診

保健センター	葉山町保健センター	ロフォス湘南	申込期間
11日(月)・18日(月)・29日(金)	14日(木)	26日(火)	4/4～10

\*先着順。11日、14日は子宮頸がん検診実施日  
 国保健康課 ID1004029

## 特定健診・高齢者健診

**特定健診** 国 市国民健康保険に加入している、今年度40歳になる人から74歳までの人  
 受診券の送付 ID1004031

特定健診受診券を4月中にオレンジ色の封筒で郵送します。\*特定健診の受診前に75歳になった人は、高齢者健診受診券の申し込みが必要です。

人間ドックの費用助成 ID1013818

今年度の特定健診受診対象者で、人間ドックなど市以外の健診を受診した人に、健診の費用を助成します。詳細は市ホームページで確認してください。\*助成の申請は5月以降受け付け開始予定



**高齢者健診** 国 県後期高齢者医療保険に加入している75歳以上の市民  
 受診券の送付 ID1004027

2024年度、2025年度に受診した人には4月中に受診券を郵送します。\*過去2年以内に特定健診または高齢者健診を受診していない人は、電話または国保健康課窓口で申し込んでください。

共通 国保健康課

## 高齢者肺炎球菌ワクチン予防接種の費用助成

65歳になる対象者には、誕生月の月末に予診票を送付します。直接医療機関へ予約し接種してください。

国 市内に住民票があり、過去に肺炎球菌ワクチンを接種したことがない、①65歳の人②60～64歳で心臓・腎臓・呼吸器などに重い病気のある人

費 自己負担額4,000円 \*生活保護世帯は自己負担なし。接種後の払い戻し不可

国保健康課 ID1004033

## 風しん予防接種で未来の赤ちゃんを守れます

風しんワクチン費用の一部を助成します。妊婦は予防接種が受けられないので、妊娠前に同居人と一緒に接種を受けましょう。

国保健康課 ID1004035

## RSウイルスワクチンの定期予防接種開始

RSウイルス感染症は呼吸器の感染症で、乳幼児が感染すると重症化する恐れがあります。妊婦が予防接種をすると抗体が胎児に移行し、子どもを守ることにつながります。

対 妊娠28～36週6日までの妊婦

国保健康課 ID1013937

## 認知症介護者の居場所 返子家族会

時 4月10日(金)14:00～16:00

場 返子4丁目目さ家カフェまたはオンライン

対 認知症の人を介護している、していた家族 費 100円

申 国保健康課 ID1013937

## 認知症カフェ

認知症の人や家族、認知症に関心のある人など、誰もが集える地域の支え合いの場です。

### おれんじカフェずし

時 4月17日(金)14:00～16:00

場 返子4丁目目さ家カフェまたはオンライン 費 100円

申 国保健康課 ID1013937

### オレンジカフェ にしのいえ

時 4月24日(金)13:30～15:00

場 グループホームみんなの家・返子 費 100円

申 国保健康課 ID1013937

### 東返子オレンジカフェ あつま〜る

時 4月28日(火)13:30～15:30

場 県営返子桜山ハイツ集会所 費 200円

申 国保健康課 ID1013937

## もの忘れ相談

時 4月21日(火)①10:00～②13:00～③15:00～

場 市役所1階相談室 対 各1組

申 国保健康課 ID1004172

## 健康栄養相談イベントday AI姿勢分析

時 4月28日(火)13:00～16:00(1人15分程度)

場 市役所1階未病センター

対 市内在住で初めて測定する人 対 先着10人

申 国保健康課 ID1004063

# みんなの広場

みんなの広場は営利・宗教・政治を目的としない市内の団体に紙面を提供するもので文責は各団体にあります。6月号掲載申し込みは4月20日17:00までにファクス・郵送・ホームページで、または直接窓口へ。編集の都合上掲載できない場合もあります。 [問](#) 企画課

## 社交ダンス 会員募集

先生の懇切丁寧な指導のもと、基本を楽しく学んでいます。男性歓迎  
**時** 月2回(水)13:30～ **場** 逗子アリーナ **費** 月2,000円 **問** カサブランカはせがわ **TEL** 090-1059-7245

## ガルデさんのドイツ語会話

初級ドイツ語会話を楽しもう **時** 4月3・17日、5月1・15日 (金)10:00～11:30 **場** 市民交流センター **費** 月3,000円 **問** 逗子ドイツ語会話同好会 須永 **TEL** 090-9324-7329

## 遠くから継続する支援 東北物産展

**時** 4月3日(金)・8日(水)・13日(月)・22日(水)・5月13日(水)・17日(日)・25日(月)・27日(水)10:00～15:30 **場** 市民交流センター **問** シェアハート鎌倉 平野 **TEL** 090-6507-3052

## 逗子ボランティアガイド倶楽部

①龍馬の妻おりょうを訪ねる **時** 4月15日(水)京急大津駅 ②緑萌える葉山を歩く **時** 5月20日(水)JR逗子駅 共に10:00集合 **持** 弁当 **費** 800円 **申** 問 同倶楽部 須田 **TEL** 080-2341-6004

## 逗子将棋の会 無料 観る将歓迎

大人子ども、みんなで気軽に指しませんか **時** 4月19日(日)12:00～15:00 **場** 市民交流センター **問** 同会 西畑 **TEL** 050-3597-8506 **URL** <https://www.facebook.com/zushi.shogi>

## 逗子ふれあいフリーマーケット

出店者募集中 **時** 4月22日(水)、5月29日(金)8:00～14:30 4月29日(水祝)、5月30日(土)骨董市開催 \*雨天中止 **場** 亀岡八幡宮境内 **問** 同フリーマーケット 片岡 **TEL** 090-5442-3778

## ずしおもちゃ図書館4月25日～再開

おもちゃを通して共に遊び、交流し、楽しむ **時** 毎月第4(土)9:30～11:30 **場** 体験学習施設スマイル、ママ・パパの部屋 **問** ずしおもちゃ図書館 田中 **TEL** 090-1206-3994

## 20周年ジャズナイトカフェ Vol.151

宇宙へ届け 日本のジャズだってカッコよすぎる **時** 4月25日(土)14:00～ **場** なぎさホール **費** 一般前売7,000円、学生1,000円 **問** 発声と呼吸法の会 柴崎 **MAIL** [t\\_r\\_y104@yahoo.co.jp](mailto:t_r_y104@yahoo.co.jp)

## 春の仲町橋マルシェへ行こう

ハンドメイド雑貨やワークショップ、軽食やお菓子などの出店 **時** 4月26日(日)10:00～16:00 雨天開催 **場** サードプレイス仲町橋 **問** 仲町橋マルシェ 星合 **TEL** 090-4000-8322

## 弓道始めてみませんか(全7回)

初心者教室 **時** 5月3日～6月28日の日 **場** 第一運動公園弓道場 **対** 中学生以上 **定** 15人 **費** 3,000円 **申** 逗子弓道協会HPへ **問** 同協会 加藤 **MAIL** [zushi.kyudo@gmail.com](mailto:zushi.kyudo@gmail.com)

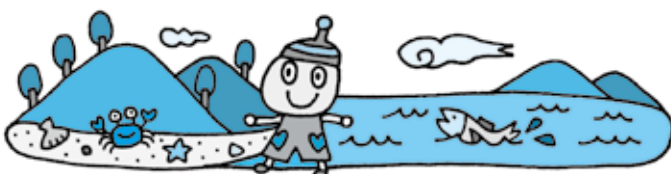

## 広 告

広報ずしでは誌面に掲載する有料広告を募集しています。  
 詳しくは企画課へお問い合わせください。

### ホームページ連携で簡単検索

各記事に記載している「ID(ホームページ番号)」の数字を、市ホームページの「ページ番号検索」に入力すると、簡単に目的のページを探ることができます。



**ページ番号検索**

1000038 **表示**

# くらしのガイド ズームアップ

時日時 場場所 対対象 定定員 持持ち物 費費用(表示のないものは無料) 申申込み方法、申込み先 問問い合わせ先  
TEL電話 FAXファクス MAILEメール URLホームページアドレス IDホームページ番号

イベント

## 池子の森自然公園 春の植物観察会

通常は立ち入りが禁止されている場所で、希少種のフデリンドウなどの植物を観察します。

講師 大塚隆之さん(池子の森自然公園自然環境調査員)

時 4月18日(土)9:30～11:30 \*雨天中止

場 池子の森自然公園

対 小学生以上 \*小学生は保護者同伴

定 15人 \*市内在住者優先、多数抽選

申 問 4月1日～12日

に、申込フォームで  
緑政課へ

ID 1009225



お知らせ

## 街路灯が故障したら コールセンターへ連絡を

緑色のプレートが付いている街路灯が故障していたら、街路灯の修理を受け付けるJFSコールセンターに連絡してください。

TEL 0120-373-791

\*平日の9:00～17:00以外は留守番電話

問 防災安全課

ID 1001609

緑色のプレートの番号を  
伝えてください



お知らせ

## 固定資産の閲覧・縦覧 固定資産税路線価も同時公開

場 問 課税課 ID 1001885

評価額・税額を事前に知りたい人は

### 固定資産課税台帳の閲覧・写しの交付

所有または借りている土地・家屋の評価額、税額などが記載されている課税台帳(名寄帳)を閲覧できます。

時 市役所開庁日

対 所有者または同一世帯の親族、法定相続人(所有者死亡の場合)、借地借家人または同一世帯の親族、代理人

費 所有者や年度ごとに300円 \*4月1日～6月1日は、2026(令和8)年度分を無料で閲覧可

近隣の土地・家屋の評価額などを知りたい人は

### 固定資産縦覧帳簿の縦覧

近隣の土地・家屋の面積や所在地番、評価額などが記載されている縦覧帳簿を縦覧できます。

時 4月1日～6月1日の市役所開庁日

対 市に固定資産税を納税している本人または同一世帯の親族、代理人

\*コピー、撮影不可。期間外は縦覧不可

共通 持 マイナンバーカード、運転免許証など写真付きの書類1点(健康保険の資格確認書、年金手帳など写真なしの場合は2点)

\*相続人は戸籍謄本など相続関係が分かる書類、借地借家人は賃貸借契約書、代理人は委任者自筆の氏名・押印がある委任状も必要です。

お知らせ

65歳以上の人へ 銭湯あづま湯で使える  
高齢者入浴手帳を配布

あづま湯を一回200円で利用できる入浴手帳(助成券)を配布します。1人当たり月6枚、年間最大72枚です。入浴手帳を持った高齢者に同行した場合、小学生2人まで、1人100円で利用できます。

対 逗子市に住民票がある65歳以上の人

持 マイナンバーカード、運転免許証など本人確認できるもの \*前年度の入浴手帳は不可

申 閏3月31日以降、高齢介護課窓口へ \*世帯が同じ場合は、同一世帯の人の分を申請できます。世帯が別の場合は、委任状(高齢介護課で配布、市ホームページからも入手可)が必要です。 ID1004160



あづま湯

炭酸風呂・電気風呂・

超音波風呂などがあります。

時 15:00～22:30 \*22:00最終受付、(木)休み、(土)日祝は13:00～

費 中学生以上570円、小学生250円、未就学児130円 \*各種割引あり

住所 沼間1-19-11 TEL046-871-3929

イベント

健康状態を確認  
フレイルチェック測定会

健康寿命を延ばすヒントを学ぶ講座に加え、生活スタイルや体力をチェックする簡単な測定会を行います。元気な毎日を過ごすために参加してみませんか。

時 4月28日(火)13:00～15:00

場 市役所会議室

対 市内在住の65歳以上で、介助なしで参加できる人

定 先着15人

申 閏4月1日以降、①氏名②電話番号・ファクス番号・メールアドレス③生年月日を、電話・ファクス・Eメールで社会福祉課へ

MAIL houkatsu@city.zushi.lg.jp ID1004101



測定会では滑舌や片足立ち上がりなど5つの項目をチェック



講座

初心者のための  
男性の健康料理教室

健康づくりに役立つ調理の基礎を学びます。包丁を持ったことがない人でも簡単な料理を作れるようになります。

講師 市食生活改善推進団体 若宮会

時 5月13・20・27日、6月10・24日、7月1・15・22日の(火)9:45～13:45(全8回)

場 保健センター

対 市内在住で調理初心者の65歳以上の男性 \*初めての人優先

定 先着12人

費 1回800円程度

申 閏4月6日以降、①住所②氏名(フリガナ)③生年月日④電話番号を、電話・Eメール

で、または国保健康課窓口へ

MAIL kenkou@city.zushi.lg.jp

ID1008367



講座

Let's Enjoy  
シニアライフ!

健康を維持・増進できる運動を実践しながら学びます。

シニアヘルスアップ講座 ベーシックコース

体の動かし方を基礎から学んで体力アップ

時 5月7日～6月25日の(木)9:30～11:00(全8回)

場 逗子スポーツクラブ(ハピウエル)

申 4月10日～22日に、申込フォームで

逗子スポーツクラブへ

TEL046-872-9032(平日9:00～17:00)

脳活・筋活講座

認知機能を高めるトレーニングとウォーキングの習慣化

時 5月8日～6月26日の(金)9:30～11:30(全8回)

場 市民交流センター

申 4月10日～22日に、電話でルネサンス大和へ

TEL046-265-3222(木を除く11:00～18:30)

共通

対 市内在住の65歳以上で、要支援・要介護認定を受けていない人

定 16人 \*多数抽選、新規申込者優先

場 社会福祉課 ID1004102



講座

60歳以上の人対象  
学びを深める ズシップオープンカレッジ

元気に楽しく! シニアライフを豊かにする講座です。頭と体を動かす1年の講座で、若さを取り戻しませんか。

健康体操教室 体を弱らせないためのフレイル予防

講師 菅原亜紀さん(逗子スポーツ協会)

時 5月8日～2027年3月12日の原則第2・4(金)10:10～11:45(全18回)



歴史講座 院政期から鎌倉期、東西2つの王権の歴史をひもとく

講師 真鍋淳哉さん(青山学院大学非常勤講師)

時 5月14日～2027年3月4日の原則第1・3(木)10:10～11:45(全16回)



シニア講座 ヨガや笑顔体操、ボイストレーニングなどで、頑張らない健康習慣づくり

講師 細見涼子さん(ボイストレーナー)、紺野文恵さん(ヨガ講師)他

時 5月25日～2027年3月1日の(月)10:10～11:45(全17回)

共通

場 高齢者センター

対 市内在住の60歳以上の人

定 各先着45人 費 各2,000円

申 閏4月6日以降、①住所②氏名③電話番号④生年月日⑤年齢⑥希望する講座名を、電話・ファクスで、または

逗子市ズシップ連合会(高齢者センター内)窓口へ

TEL FAX046-872-0732(平日9:00～15:00)

講座

### 藤田浩子さんの おはなしあそび

幼児教育に60年以上携わり、全国各地で講演会を行う藤田浩子さんから、昔話やわらべうた、道具を使った手遊びなどを教わります。

時 5月23日(出)10:00～11:30

場 市民交流センター

定 先着50人

申 市内在住・在勤・在学者は、4月23日9:00以降に、  
①講座名②住所③氏名④電話番号を、電話・Eメールで、  
または図書館窓口へ

MAIL information@library.city.zushi.lg.jp

\* 市外の方は5月9日

9:00以降申し込み可



募集

### 大学の給付型奨学金受給者 欠員募集

国内外を問わずリーダーとして活躍したいという高い志を持ち、かつ経済的理由により就学が難しい学生に、大学就学のための給付型奨学金を給付します。詳細は市ホームページで確認してください。

対 市内在住で、2026年4月1日時点で大学(短期大学、大学院を除く)に在学している人 \* 世帯収入や大学の成績など諸条件あり

募集人数 3年生若干名 \* 2、4年生は欠員がある場合のみ募集

支給金額 年額120万円

申 4月1日～30日

に教育総務課へ

ID 1003732



イベント

### 教育研究相談センター 親の語ろう会&みんなと遊ぼう

学校や教室に行けない、行きたくない子どものことで、不安や困りごとを抱えていますか。

子どもを預けながら、安心して話せる場があります。職員やスクールカウンセラーなどと話し合い、お互いの話を聞くことで気分を変えてみませんか。



親の語ろう会の間、子どもたちは教育支援センター「なぎさ」で、カードゲームなどで遊べます。

時 4月23日(休)10:30～12:00 \* 4月以降、毎月開催予定。詳細は申込フォームで確認してください。

対 市内在住者 \* 子どもは中学生まで

定 先着20組

場 申 申込フォームで、教育研究相談センターへ



希望する人は、当日のお弁当を申し込みます。詳細は申込フォームで確認してください。

費 大人1人500円

\* 子ども無料 \* アレルギー対応不可

講座

### ファミリー・サポート・センター 支援会員研修会

研修会で基礎知識を学び、地域の子育てをサポートする有償ボランティア活動を始めてみませんか。

\* 全日程出席できない場合は、次回以降の講習会で未受講分を受けると支援会員に登録できます。 \* 既存会員や子育て中の依頼会員も1講座から参加可。

時 5月19日(火)・25日(月)・26日(火)、6月4日(休)・12日(金)・17日(水) 9:20～13:00(全6回) \* 6月12日のみ9:30～11:30

場 市役所会議室 \* 6月12日のみ消防本部

定 先着20人 \* 託児要相談

申 ずしファミリー・サポート・センター

ID 1002762



依頼会員  
(子どもを預ける人)

寝不足で限界だったとき、わらにもすがる思いで登録。おかげで掃除や自分の時間が持てました。支援に感謝しています。

始めは依頼会員で、今度私は誰かの役に立ちたいと支援会員に。お預かりの時間が私にとっても幸せなひと時になっています。



支援会員  
(子どもを預かる人)

広報ずしでは誌面に掲載する有料広告を募集しています。詳しくは企画課へお問い合わせください。

広報ずしでは誌面に掲載する有料広告を募集しています。詳しくは企画課へお問い合わせください。

広報ずしでは誌面に掲載する有料広告を募集しています。詳しくは企画課へお問い合わせください。

広報ずしでは誌面に掲載する有料広告を募集しています。詳しくは企画課へお問い合わせください。

広  
告

# くらしのガイド **ズームアップ**

キッズ

## 砂の芸術 参加チーム募集

毎年ユニークな砂の像が逗子海岸に出現する「こどもの日のつどい」。友達、家族などでチームを作って参加しませんか。

時 5月5日(火祝) 8:30～

\*小雨決行、荒天中止

場 逗子海岸

対 中学生以下の子ども

と大人(高校生以上) 1人以上を含んだ、4人以上10人以内のグループ \*市内在住・在学者に限る

定 40組 \*多数抽選

申 4月3日～17日に、申込フォームで

体験学習施設へ ID1013871



キッズ

## ワッショイ! ずしかいがん磯あそび

親子で逗子の海の磯を探検しよう。

時 5月4日(月祝) 10:45～12:45

場 浪子不動園地

対 一人で岩場の移動ができる人 \*小学生以下のみでの参加は不可

定 先着100人 費 300円

申 4月6日8:30以降、申込フォームで逗子市観光協会(経済観光課内)へ



\*問い合わせ先の電話番号は9ページ参照。

## 健診・教室

### 乳幼児健康診査

4か月児健診 時 4月14日(火)

対 2025年12月生

お誕生日前健診 時 4月28日(火)

対 2025年5月生

1歳6か月児健診 時 4月16日(木)

対 2024年10月生

\*受付時間は13:15～14:30です。

詳細はSMSで案内します。

3歳児健診 対 2023年1月生 \*対象者には3月末までに個別案内を送付します。

共通 場 保健センター

申 子育て支援課 ID1002636

### 子ども元気相談

子どもの成長、発達、対応で困っていることはありませんか。心理相談員が個別にアドバイスします。

時 4月3日(金)9:00～15:40、14日(火)9:00～11:40、5月1日(金)9:00～15:40 場 市役所

申 電話で、または子育て支援課窓口へ ID1002644

### パパママ準備クラス

サードステップ PrePAPAMAMA Meeting

時 4月17日(金)13:30～15:00

場 子育て支援センター

対 妊娠7～8か月の妊婦とその家族  
ファーストステップ 妊娠中の不安を減らそう

時 4月23日(木)13:30～15:00

場 逗子アリーナ

共通 定 先着12組

申 開催日の前日までに、電話または申込フォームで  
子育て支援課へ

ID1002592



### 離乳食教室

時 4月21日(火)

①離乳食初期10:00～11:30

②離乳食中～後期13:15～14:45

場 保健センター

対 ①生後5～6か月頃の子どもの保護者②離乳食中～後期の進め方に不安のある人

定 先着①15人②10人

申 4月20日までに、申込フォームで子育て支援課へ

ID1002643

### 2歳児教室 どんぐり広場

時 4月24日(金) \*時間は申し込み時に案内

場 保健センター

対 2歳児とその保護者

定 先着15組程度

申 4月22日までに、申込フォームで子育て支援課へ ID1002641



## お知らせ

### 子育て支援センター

時 (月)～(出)9:00～17:00

休み 15日午後、29日

### 巡回相談

小坪ほっとスペース 時 (火)10:00～15:00

沼間ほっとスペース 時 (金)10:00～15:00

場 子育て支援センター

ID1002740

## 産後ケア事業の利用方法が変わります

産後ケア事業の利用を希望する人は、「逗子市産後ケア事業利用券」が必要になります。2026年3月31日までに母子健康手帳の交付を受けた人は、利用券交付願の申請が必要です。

新しい利用方法など詳細は、市ホームページを確認してください。

場 子育て支援課

ID1002604



## イベント

### 4月の図書館のおはなし会

子ども読書の日記念 おひざにだっこのおはなし会

時 4日(土)10:30～11:00

対 2～3歳児とその保護者

土よう日おはなし会

時 4日(土)14:00～14:30

対 小学校低学年

わらべうたであそぼう

時 16日(木)10:30～10:50

対 0～1歳児とその保護者

子ども読書の日記念 わんぱくおはなし会

時 16日(木)15:30～16:10

対 4～6歳の子ども

共通 場 図書館



子育てポータルサイト「えがお」もチェック

ほっとスペースなどの開館時間や休館日、知っておきたい子育て関係の手続きや制度、イベント情報、子育て中のママたちによるレポート記事などを掲載しています。



広報ずしでは誌面に掲載する有料広告を募集しています。

詳しくは企画課へお問い合わせください。

広報ずしでは誌面に掲載する有料広告を募集しています。

詳しくは企画課へお問い合わせください。

広  
告

広報ずしでは誌面に掲載する有料広告を募集しています。

詳しくは企画課へお問い合わせください。

身の回りの人々や地域の環境、そして自分自身を信じ認めて前向きに生きる市民に、このまちで生きる意味を聞きました。



まさかり丸 漁師

## 井上拓也さん(小坪)

小坪漁港で漁師として働く井上さん。海や魚に関するイベントを開催するなど、逗子の海や小坪で獲れる魚の魅力向上に奔走している。

### 魚好きが高じて漁師の道へ

鎌倉市材木座生まれ。幼い頃から遊び場は逗子の磯場だった。潮が引けば磯場へ走り、生き物を夢中で探していた少年時代。やがて、魚好きが高じて魚料理を出す飲食店を営む

## 海と魚をもっと身近に、もっと豊かに

が、「自分で魚を獲りたい」と小坪に移住し漁師に弟子入りした。2年の修行を経て、4年前に独立。「最初はなかなか魚が獲れず四苦八苦。最近は、メバルやカサゴ、ヒラメなど、やっと魚が獲れるようになってきてうれしい」と顔がほころぶ。

### 肌で感じる海的环境変化

毎年ゴールデンウィークに開催される「ワッシュヨイ! ずしかいがん磯あそび」では、小坪の漁師たちがイベントをサポート。井上さんも何度か参加し、子どもたちに生き物を見付ける楽しみを伝えた。「カニでもいろいろな種類がいるし、キビナゴの大群を見た年もある。海の生き物を、自然のまま見られる磯遊びはやっぱり面白い」と少年のような笑顔で話す。

ただ、気になることもある。「自分の子ども時代は潮がもっと引いて磯場も広がったし、足の踏み場もない

ほどヒジキだらけだった。今はヒジキやアカモクなどはほぼ生えておらず、その海藻を食べるサザエなども昔に比べたら少なくなった」と、環境の変化に危機感を募らせる。

### 豊かな海からおいしい魚を届けたい

小坪で水揚げされた魚を中心に、海の幸を楽しむ「小坪魚々祭り」を始めた井上さん。年2回開催され、5月で8回目となる。「自分たちが獲った魚をおいしく味わってもらえることが漁師にとって一番の喜び。イベントを通じて、海と魚をもっと身近に感じてもらいたい」と話す。また、イベント収益の一部は、海を豊かにするために使えればと方法を模索中だ。「毎朝の漁で小坪から見る江の島と富士山が大好き。この景色を見続けられるように、海をよくしていきたい」

\*22ページに、磯遊びのイベント情報を掲載しています。

## 現場第一主義

市長だより vol.85

桜の花が咲き誇り、新入生の登校が始まる4月は、新たな始まりにワクワクとした躍動を感じる特別な季節です。年度が変わり、さまざまなことが動き出すこの時期、市政へのご理解とご協力を改めてお願い申し上げます。

さて、新年度早々の特集は「下水道」です。7月から使用料改定という心苦しいお知らせとなりますが、市民の皆様にはぜひ現状を把握していただきたいと考えております。

本市の下水道財政は、2022年までの17年間料金を据

え置いてきたために、健全とは言えない状況にあります。財政健全化のため値上げを行いますが、「近隣市町の中で突出した下水道使用料にしない」という方針から、改定後の料金も近隣市町より低い水準に収まっております。

本市の下水道は、1950年代に初代市長が「長靴を履かずに電車に乗れるまちを」と掲げ、他市に先駆けて整備されました。その分、更新期が早く到来しており、施設の更新や下水道管の老朽化対策は急務です。

今回の値上げについては、議会とも深く議論を重ねてまいりました。安全な暮らしを守るための決断に、何とぞご理解をお願い申し上げます。

逗子市長 桐ヶ谷 覚