

青い海と みどり豊かな 平和都市

広報

ずし



泉鏡花文学碑

☀
逗子をもっと好きになる

逗子をもっと好きになる

逗子で活動する若い世代に、このまちについて聞きました。
一年の初めに自分が住むまちのこと、まちの未来を考えてみましょう。
あなたにとって逗子の魅力は何ですか？ 問 企画課



大崎公園



今年は卯年

泉鏡花文学碑(表紙の写真) 自分の干支から数えて7番目の干支を集めると幸運が訪れるとして、ウサギのものを鏡花が集めていたことにちなみウサギの形をしています。生涯に150余句を詠んだ鏡花の代表作が刻まれていて、古くからウサギには波が付き物とされていることから、1990年に海を見渡せる大崎公園に設置されました。

披露山公園

サルを始めとして様々な動物がいる披露山公園に、ウサギがいることを知っていますか。春や秋にはかわいい子ウサギに出会えます。



Instagramで逗子の魅力を発信

「地域を盛り上げることをずっとやりたかった」と話す3人が、逗子への移住を機に昨年3月に始めたInstagram「ディスカバー・ズシ」。夜や休日、プライベートのほとんどの時間を費やし、厳選した湘南エリアの魅力を日々発信しています。

現在はグルメ情報が投稿の多くを占めますが、今後は人にもスポットを当て、その人のストーリーを深く掘り下げるなど幅広い発信を予定しています。「逗子の魅力は人。新しいことをずっと受け入れてくれて、次々と新たな出会いが生まれるのがとても新鮮です。投稿を通じて、このまちの魅力を多くの人に知ってもらいたいです。」

ディスカバー・ズシ



リラックスしながら様々な人とコミュニケーションできる銭湯のような場所や、移住者でも気軽に顔を出せるような場が増えれば、今以上に人と人がつながりおもしろくなるはず。そうして地域がもっと盛り上がったなら楽しいまちになると思います」

▶ Instagram



子育てしながら好きを仕事に

家庭などで使われなくなった布を子どもが使う布小物にアップサイクルし販売する「ただいまおかえりプロジェクト」。主宰は逗子生まれ逗子育ちの吉田さんです。逗子は自然が多く子育てしやすい環境で、一度は転出しても戻ってくる友人が多いと言います。

「逗子には、社会とつながりたい、家でできる仕事がしたいなど、小さな子どもがいても何かやりたいと思っている人がたくさんいます。そうした子育て中のお母さんの仕事復帰のきっかけになればと思いプロジェクトを立ち上げました。

市民から寄付いただいた布で制作しているの、本当は市内の子どもに使ってもらいたいのですが、なかなか販売する機会が少なく、市内で流通させる仕組みをつくって経済を循環させ、地域をもっと活性化させたいです」

吉田朋子さん



Instagram

地域とつながり生活が豊かに

身近な自然とあたたかなまちの雰囲気が気に入り、2年前に転入してきた朝日さん。小学校のPTAに参加するなど日頃から積極的に活動し、地域とのつながりを深めています。

朝日聖子さん



今、特に力を入れているのが、逗子ハイランド自治会での活動。「自治会には自分より上の世代も多くて、豊富な経験を持っている方ばかり。若い世代とそうした方をうまくつなげば、日々の暮らしが何倍も楽しくなります。夏休みに地域の方に講師をお願いして、子ども向けの工作教室を開いたのですが、子どもも喜ぶし教える側も楽しいし、皆から好評でした。近くに住む多世代がつながっていくことで、地域の力をもっと高めることができると感じています。

課題は自治会でもPTAでも同じで、なり手不足なこと。持続可能な地域にするためにも、現状に合った運営方法を模索していくことが今後は必要だと思います」



逗子ハイランド自治会での夏休みワークショップ

“このまちは楽しい。だから、好き”



市民アンケートの結果から

2021年のまちづくりに関する市民意識調査の結果を10年前と比較しました。

逗子市への愛着「感じる」人は増加

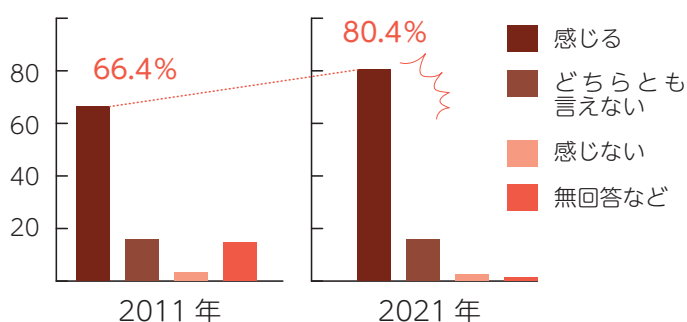

逗子らしさを感じる風景や場所トップ3

- 1位 逗子海岸
- 2位 披露山公園
- 3位 小坪のリゾート地区

10年前と同じ！





税金や健康保険などのお知らせ

市役所での確定申告関係書類の配布・提出受付

配布・提出受付 時 2月1日(水)～3月15日(水)
提出受付は記入済みの申告書に限ります。国税庁ホームページでは、金額などを入力すれば税額まで自動計算できます。また、申告書を印刷できるほか、マイナンバーカードがあればオンラインで提出できます。 問 課税課

確定申告作成会場の開設

会場の混雑を回避するため、会場で入場整理券を配布します。国税庁の公式LINEでは、整理券を事前発行します。
時 2月1日(水)～3月15日(水)9:00～17:00(受付8:30～16:00) * (土)日(祝)は除く。2月19・26日(日)は臨時開設。車での来場不可。
場 問 鎌倉税務署 TEL 0467-22-5591

税理士による無料相談

時 2月3日(金)9:30～15:30 場 文化プラザホール
対 年金受給者・給与所得者の所得税などの確定申告書を提出する人
申 1月6日以降、東京地方税理士会のホームページへ
問 東京地方税理士会 TEL 045-243-0511、または東京地方税理士会鎌倉支部 TEL 0467-25-5300

新築・増築家屋の調査 家屋取り壊しの連絡

固定資産税の税額の基礎になる評価額を算出するため、2022年中に新・増築した家屋を調査します。対象者には調査依頼書などを送付しますので、必要な書類を返送してください。必要に応じて訪問による実地調査を行う場合があります。また、家屋を取り壊したときは、連絡してください。
問 課税課

償却資産の申告期限は1月31日(火)

新たに償却資産を取得し、申告書が必要な人は連絡してください。eLTAX(地方税ポータルシステム)による手続きも可能です。
問 eLTAXヘルプデスク TEL 0570-081459 (土)日(祝)、年末年始を除く、(月)～(金)の9:00～17:00、上記の電話番号でつながらない場合 TEL 03-5521-0019へ)

東日本大震災・原子力災害に伴う 代替取得資産の特例

東日本大震災で被災した固定資産の所有者がその代替として2011年3月11日～2026年3月31日に市内に取得した固定資産、原子力災害による警戒区域・居住困難区域内に所在する固定資産の所有者がその代替として市内に取得した固定資産は、固定資産税・都市計画税が減額されます。該当する人は申告書が必要なため連絡してください。
問 課税課

国民健康保険・後期高齢者医療保険 保険料納付済額を1月下旬に通知

国民健康保険は世帯主にはがきで、後期高齢者医療保険は本人に封書で送付します。事前に納付額を知りたい人は2022年1月～12月に納めた領収書(口座振替の場合はその通帳)などで確認してください。

医療費通知を送付

医療費通知は、国民健康保険または後期高齢者医療保険の加入者に自身の医療費を確認してもらうことで、健康への意識を高めることを目的に年2回送付しています。

送付時期(診療月)

- 1回目 2月中旬(2022年1月～11月診療分)
- 2回目 3月中旬(2022年12月診療分)

問 国保健康課

一月の くらしの ガイド

時日時 場所 対象 定員 持ち物 費用 申込み方法、申込み
先 問い合わせ先 TEL 電話 FAX ファクス MAIL Eメール URL ホーム
ページアドレス *費用の表示のないものは全て無料。

休日夜間診療

逗葉地域医療センター

内科・小児科・外科 TEL 046-873-7752 10:00～17:00・20:00～23:00
歯科 TEL 046-873-2368 10:00～17:00

上記の時間以外・その他の診療科目

消防署テレフォンサービス TEL 046-872-9999

防災行政無線が聞こえないとき TEL 050-5533-8199

主な施設の電話番号・休館日(新型コロナウイルスの感染状況により休館になる場合があります)

市役所 TEL 046-873-1111 FAX 046-873-4520	池子の森自然公園管理事務所 毎週(月)休館 TEL 046-871-7022
環境クリーンセンター TEL 046-871-7870 FAX 046-873-9428	池子遺跡群資料館 毎週(月)休館 TEL 046-871-7006
消防署 年中無休 TEL 046-871-0119	体験学習施設 毎週(火)休館 TEL 046-873-8581
図書館 毎週(火)休館 TEL 046-871-5998	福祉会館・社会福祉協議会 TEL 046-873-8011
図書館沼間分室 毎週(火)休館 TEL 046-872-3618	保健センター TEL 046-873-8333
図書館小坪分室 毎週(火)休館 TEL 0467-24-6726	高齢者センター TEL 046-873-2531
市民交流センター 第1・3(火)休館 TEL 046-872-3001 FAX 046-872-3003	子育て支援センター(休館日は15ページ) TEL FAX 046-871-5001
沼間小学校区コミュニティセンター 毎週(火)休館 TEL 046-872-2449	ずしファミリーサポートセンター TEL 046-870-3400
小坪小学校区コミュニティセンター 毎週(火)休館 TEL 0467-24-6204	こども発達支援センター TEL 046-872-6051
文化プラザホール 第1・3(火)休館 TEL 046-870-6622	教育研究相談センター TEL 046-872-2898
逗子アリーナ・スポーツ協会 毎週(月)休館 TEL 046-870-1296	逗子警察署 年中無休 TEL 046-871-0110
	商工会館・逗子市商工会 TEL 046-873-2774

*休館日の表示がない施設は(出)・(日)・祝休館。休館日が祝日に当たる場合は、各施設に問い合わせてください。

相談案内(新型コロナウイルスの感染状況により変更になる場合があります)

消費生活相談 (月)・(火)・(木)・(金)9:30～12:00・13:00～16:00 問 市消費生活センター(市民協働課内) (月)～(金)9:30～19:00・(出)9:30～16:30 問 かながわ中央消費生活センター TEL 045-311-0999	成年後見相談(予約制) 第2(火)10:00～16:00 問 高齢介護課
人権相談 (月)～(金)8:30～17:15 問 横浜地方務局横須賀支局 TEL 046-825-6511	成年後見相談(予約制) 第4(水)14:00～16:00 法律相談(障がい者・高齢者に関して)(予約制) 第4(金)14:00～16:00 問 逗子あんしんセンター TEL 046-871-8458
女性相談 (月)～(金)9:30～12:00・13:30～16:00 女性相談専用 TEL 046-873-5531	障がいに関する相談(障がい福祉サービスなど、面接は予約制) 主に身体障がい・知的障がい (月)～(金)9:00～17:45 問 支援センター Ⅱ TEL 046-870-5280 FAX 046-873-5370 主に精神障がい 面接相談(予約制)(月)～(金)10:00～16:00 電話相談(月)～(金)9:00～17:00 問 カモミール TEL 046-872-4581 FAX 046-872-4550
行政書士相談(遺言・相続・空き家など)(予約制) 第1・3(水)9:00～16:00 行政相談(国への要望)(1週間前までに予約) 第1(木)13:00～15:00 法律相談(予約制) 第2・4(火)10:00～16:30 不動産の登記・測量相談、マンション管理相談、不動産相談(予約制) 第4(月)14:00～16:00 司法書士相談(相続登記など)(予約制) 第4(木)13:00～16:00 問 市民協働課	家庭・児童相談(子どもに関する一般相談) (月)～(金)8:30～12:00・13:00～17:00 問 子ども相談室 TEL FAX 046-871-8801
まちづくり条例開発事業紛争相談(予約制) 奇数月の第3(水)9:00～12:00 問 まちづくり景観課	療育相談(心身の発達など、面接相談は予約制) 電話相談(月)～(金)9:30～16:30(面接相談予約受付～17:00) 問 こども発達支援センター TEL 046-872-2523(直通)
	教育相談 (月)～(金)9:00～16:00 問 教育研究相談センター 教育相談専用 TEL 046-872-9498・2898 FAX 046-872-3116

インフォメーション

*問い合わせ先の電話番号は5ページ参照。

市長市政相談(オンライン可)

時 1月20日(金)14:00～16:20(1組20分)

定 先着5組

申 1月4日～11日17:00に企画課へ

企業版ふるさと納税の寄付

エイコー(株)(東京都台東区小島2-13-3)から寄付をいただきました。

URL <http://www.t-eikoh.co.jp>

寄付の使い道と寄付額

第二次地球温暖化対策実行計画などの作成 100万円

申 企画課



JR 東逗子駅前用地活用事業基本構想説明会

時 1月14日(土)①10:00～②14:30～

場 ①商工会館②市役所会議室

定 各先着40人

申 企画課 **MAIL** kikaku@city.zushi.lg.jp

* 託児(②のみ)・手話通訳・

要約筆記は1月4日までに申し込み

* オンライン(②のみ)での参加は、1月11日までにメールで申し込み

地域社会功労表彰候補者の推薦受け付け

市制記念日に表彰します。推薦基準など詳細は問い合わせください。

申 推薦書類(市ホームページから入手可)を1月31日までに秘書課へ

宝くじ助成金で防災資機材を配備

亀が岡自主防災組織では、助成金を活用し、災害対策テント、軽量大容量

ポータブル蓄電池、ガスパワー発電機などを配備しました。

申 防災安全課



市民税・県民税第4期の納期限は1月31日

申 納税課

遺言書を法務局が守ります

自筆の遺言書を預かり、遺言者死亡後は相続人などに知らせます。家庭裁判所の検認は不要で、手数料は1通3,900円です。

申 横浜地方法務局横須賀支局

TEL 046-825-6511(音声案内3)

DV防止啓発講座 身近に起きるDVについて考えてみませんか

DVによる心や体への影響、DVが身近に起きたときの対応方法について、現場経験が豊富な専門家が分かりやすく説明します。

時 2月9日(木)14:00～16:00

場 市民交流センター **対** 女性

定 先着20人

申 2月3日までに、県ホームページの申込フォーム・電話で、かながわ男女共同参画センターへ

TEL 0466-27-2111

* 託児は1月20日までに申し込み

帳簿のつけ方無料相談会(予約制)

時 1月25日、2月22日、3月22日の(水)13:00～16:00(1人50分程度)

場 商工会館 **対** 個人事業者(不動産収入を含む)、創業間もない人

申 逗子市商工会

県立職業技術校2023年4月生Ⅱ期募集

募集期間 1月10日(火)～2月6日(月)(消印有効)

選考日 2月19日(日)

対 職業に必要な知識、技術・技能を習得して、職業に就く意思がある人

申 県産業人材課 **TEL** 045-210-5715

マイナポータルを利用した転出届・転入予約

2月6日から、全国でマイナポータルを利用した転出届・転入予約が始まります。利用にはマイナンバーカードとマイナンバーカードに対応したスマートフォンなどが必要です。

申 戸籍住民課



高齢者なんでも出張相談

沼間南台団地集会所 **時** 1月5日(木)10:30～11:30

逗子アーデンヒル自治会館 **時** 1月12日(木)10:00～11:00

逗子グリーンヒル自治会館 **時** 1月20日(金)13:00～14:00

東逗子第2団地集会所 **時** 1月25日(水)10:00～11:00

申 東部地域包括支援センター

TEL 046-876-6299

新任民生委員・児童委員

1月1日付けで厚生労働大臣から委嘱されました。任期は2025年11月30日までです。

落合弘美さん 担当地区は、桜山5丁目7(1～9号を除く)・8～14番

市川啓子さん 担当地区は、小坪5丁目1～14・20～24番

申 社会福祉課

時日時 場場所 対対象 定定員 持持ち物 費費用 申申込み方法、申込み先 問問い合わせ先
 TEL電話 FAXファクス MAIL Eメール URLホームページアドレス *費用の表示のないものは全て無料。

戦没者等遺族への特別弔慰金

対戦没者などの死亡当時の遺族のうち、2020年4月1日現在で遺族年金などを受ける人がいない戦没者などの遺族

内容額面 25万円、5年償還の記名国債を支給

請求期限 2023年3月31日まで

問社会福祉課

知的障害児・者ガイドヘルパー養成研修

時1月21日・28日、3月18日 の(出) 他実習6時間

場鎌倉生涯学習センター

定30人

費10,000円

申問1月13日までに、鎌倉・逗子ガイドヘルプネットワークへ

TEL0467-55-8882

在宅障がい者福祉手当の振込

1月中に申請書記載の口座に振り込みます。今年度から新たに対象と

なった人で、まだ申請書を提出していない場合はすぐに相談してください。問障がい福祉課

国民年金保険料の納付は、納め忘れのない口座振替が便利

うっかり忘れて納付期限を過ぎてしまう人、忙しくて金融機関やコンビニで支払う時間がない人など、口座振替にしませんか。

申納付書または年金手帳、預金通帳、届出印、国民年金保険料口座振替納付申出書を持参し、希望の金融機関または年金事務所へ

問横須賀年金事務所 TEL046-827-1251

青少年善行ほう賞表彰候補者の推薦受付

対市民の誇りとなるような行いをした市内在住・在学・在勤の20歳未満の個人・団体

申問2月3日までに、所定の用紙(市ホームページから入手可)に記入し、

郵送で、または体験学習施設窓口へ
 *ファクス・Eメールでの提出不可

逗子市長選挙の開票結果

2022年12月11日執行(届け出順。Ⓐは当選者)

長島一由 5,726票

Ⓐ桐ヶ谷さとる 19,514票

問行政委員会事務局

傍聴



個人情報保護運営審議会

時1月17日(火)10:00~

場市役所会議室 問情報公開課

教育委員会 定例会

時未定 場市役所会議室

問教育総務課

*この他の会議、時間・場所が未定の会議は市ホームページ「会議の予定」で確認してください。

市民委員・市民メンバー募集

市の他の審議会・懇話会などの委員に就任している人は応募できません。

名称	応募資格	人数・報酬など	申し込み・問い合わせ先
逗子海水浴場の運営に関する検討会 逗子海水浴場のルールや振興策について検討・協議します。	市内在住で、平日昼間の会議に参加でき、海水浴場開設期間中の合同パトロールに参加できる人	募集人数 4人 任期 3月1日~2025年2月28日 報酬 なし	1月27日までに、①住所②氏名③電話番号を、郵送・ファクス・Eメールで、または経済観光課窓口へ MAIL keizai@city.zushi.lg.jp
安全安心に関する懇話会 防災や防犯に係る諸問題などについて意見交換します。	市内在住で、平日昼間の会議に年4回程度、参加できる人	募集人数 4人程度 任期 なし 報酬 なし *多数抽選	1月31日17:00までに、所定の用紙(防災安全課で配布。市ホームページからも入手可)に記入し、郵送・ファクス・Eメールで、または防災安全課窓口へ MAIL bousai@city.zushi.lg.jp

イベントナビ

*問い合わせ先の電話番号は5ページ参照。

スポーツ



スッキリお腹プログラム

お腹に特化したトレーニングにチャレンジしてみませんか。

時 1月4・11・18・25の (水)9:00～16:00(1回60分～90分程度)

持 市内在住・在勤・在学証明書

費 300円(回数券11枚3,000円)

申 当日会場へ

場 間 逗子アリーナ

うみかぜクラブ教室 アブストレージング

腹筋を使った有酸素運動を行い、体力アップ。

時 1月6・13・20・27日の(金)①9:20～10:00②10:10～10:50

費 非会員500円 申 当日会場へ

場 間 逗子アリーナ

フィットネス教室ソング&ストレッチ

時 1月13・27日の(金)11:10～12:10

対 55歳以上 定 先着25人

費 1回500円(回数券10枚4,000円)

申 当日会場へ 場 間 逗子アリーナ

くびれエクササイズ FIGURE8

時 2月2・9・16日、3月2・9・16・23・30日の(木)9:30～10:30(全8回)

対 16歳以上 定 先着25人

費 4,800円

場 申 1月19日以降、逗子アリーナへ

文化・教養



図書館一般展示 科学道 100冊 2022

時 1月11日(水)～2月13日(月)

場 間 図書館

第11回ラブ&ピースコンサート The prayer 祈り

スペシャルゲスト 原田真二さん

時 1月15日(日)14:00～19:00

場 文化プラザホール 定 500人

費 前売1,500円・当日1,700円、小・中学生500円

間 Love&Smile for Peace 青柳

TEL 070-2636-3223

スマホ初心者でも楽しめる エンターテインメントアプリ講座

アプリを使い、音楽・映画・ラジオなどの楽しみ方を学びます。

講師 赤羽根龍一さん(パソコンじゅく新逗子教室)

時 1月19日(木)10:00～12:00

場 小坪コミセン

対 スマートフォンを持参できる初心者 定 先着10人

申 1月5日以降、①住所②氏名③電話番号④スマートフォンの種類(아이폰、アンドロイド)を、電話・ファクス・Eメールで社会教育課へ

FAX 046-872-3115

MAIL syakaikyoku@city.zushi.lg.jp

図書館名画座映画会 哀愁

英語音声・日本語字幕

時 1月30日(月)14:00(開場13:30)

場 文化プラザホール

定 当日先着100人

間 図書館

SHUREI 秀麗なる木管五重奏の音色

県立逗子高等学校の卒業生を中心に結成したグループによる演奏。澄んだ光が降り注ぐような音色を奏でる木管五重奏です。

時 2月5日(日)14:00開演

費 全席自由1,000円 *未就学児入

場不可

場 間 文化プラザホール

その他



逗子海岸一斉清掃

時 1月8日(日)13:00～ *荒天中止

場 逗子海岸中央

間 逗子ビーチ・クリーン隊 小林

TEL 046-872-1550

東逗子 GOTO 朝市

いつもの朝市がパワーアップして、東逗子の朝を盛り上げます。無料タクシーの巡回運行や、同時開催のWEB版朝市では無料デリバリーを行います。

時 1月15日(日)8:00～11:00 *荒天中止 場 東逗子ふれあい広場

間 東逗子商栄会 TEL 080-9651-5176

詳細はこちら



聞こえにくいとは?難聴について学ぼう

人の声や音が聞き取りにくいことがあります。疑似体験を通じて聞こえにくいとは何か、どのようなコミュニケーション手段があるのか学んでみましょう。

講師 大石忠さん(茅ヶ崎リハビリテーション専門学校非常勤講師)、宮崎真志さん(言語聴覚士)

時 1月21日(土)13:30～15:30

時日時 **場場所** **対対象** **定定員** **持持ち物** **費費用** **申申込方法**、**申込先** **問問い合わせ先**
TEL電話 **FAX**ファクス **MAIL**Eメール **URL**ホームページアドレス *費用の表示のないものは全て無料。

場市民交流センター **定**40人程度
申問1月4日9:00以降、①氏名②電話番号③メールアドレスを、電話・ファクス・Eメールで、または市民交流センター窓口へ
FAX046-872-3003
MAILac-center@zushi-psc.org



家族のための介護教室

テーマに沿った話と介護の悩みを話し合う交流会。

身体を痛めない介助方法を知ろう

時2月4日(土)10:00~12:00

福祉用具を知ろう

時2月11日(土祝)10:00~12:00

オムツを知ろう

時2月18日(土)10:00~12:00

介護食を知ろう

時2月25日(土)10:00~12:00

共通 **場**福祉会館

対市内で家族を介護している人、介護に関心のある人

定各先着20人
申1月26日までに、①教室名②住所③氏名④電話番号を、電話・ファクス・Eメールで社会福祉協議会へ
TEL046-873-3004 **FAX**046-872-2519 **MAIL**zaitaku@zushi-shakyo.com *託児(各先着3人)・手話通訳・要約筆記は1月19日までに申し込み **問**高齢介護課

専門医から学ぶ認知症予防講座

NHK「きょうの健康」などのテレビ

にも多数出演する、認知症治療の第一人者が、認知症予防を分かりやすく教えます。

講師 遠藤英俊さん(いのくちファミリークリニック院長、聖路加国際大学臨床教授)

時2月11日(土祝)10:00~11:30

場文化プラザホール

対市内在住で、認知症予防に興味のある人 **定**先着400人

申問1月10日~31日に、電話・ファクスで社会福祉課地域共生係へ

逗子市広報大使 山田姉妹 ソプラノデュオコンサート

逗子出身の筑前びわ奏者、藤高りえ子さんとのコラボレーションによる特別プログラム

時2月4日(土)14:00開演 **費**一般前売3,000円・当日3,500円、高校生以下前売2,000円・当日2,500円 *全席指定、未就学児入場不可

場問文化プラザホール



パブリックコメント

提出方法 案件名・住所・氏名・意見を、ファクス・Eメール(添付ファイル不可)・郵送などで、または提出先窓口へ。 *意見への個別回答はしません。

資料の閲覧場所 パブリックコメントの提出先、情報公開課、市民交流センター、沼間コミセン、小坪コミセン、文化プラザホール、逗子アリーナ、高齢者センター、体験学習施設、図書館 *市ホームページでも閲覧可

パブリックコメントとは、市の計画や制度などを決定前に公表し、市民や事業者から意見を出してもらう制度です。広く意見を募集する案件は、必ず広報ずしに掲載し、その詳細を市ホームページなどで紹介しています。住みよいまちづくりのため、あなたも意見を出しませんか。

案件名	募集期間	概要	提出先・問い合わせ先
総合計画基本構想の一部改定	1月6日~2月6日	策定から8年が経過するため、2015年度~2038年度の基本構想を一部改定します。	企画課 MAIL kikaku@city.zushi.lg.jp *福祉会館、療育教育総合センター、保健センター、子育て支援センターでも閲覧可

時日時 場場所 対対象 定定員 持持ち物 費費用 申申込方法、申込先 問問い合わせ先
 TEL電話 FAXファクス MAIL Eメール URLホームページアドレス *費用の表示のないものは全て無料。

2023年4月採用市の求人 12月10日現在の募集状況です。

●任期付職員

職種	勤務時間(週)	初任給 ※	申問
子ども家庭支援員	5日(38時間45分)	281,900円	教育総務課

※大学卒・前職が福祉相談業務・30歳の場合。学歴、職歴、年齢などにより加減あり。その他諸手当あり

●会計年度任用職員

職種	勤務時間(週)	報酬月額	申問	
保育士	4日(31時間)	146,137円	1月13日までに 教育総務課へ	
適応指導教室助手	2日(13時間40分)	59,523円		
学習支援員	2日(15時間)	65,331円		
スクール・サポート・スタッフ	2日(15時間)	65,331円		
学校図書館指導員	3日(15時間)	65,331円		
ふれあいスクール パートナー	チーフ	4日(23時間15分)		131,376円
	サブ	3日(17時間30分)		82,497円
	プレイ	4日(15時間)	65,331円	

●会計年度任用職員(短時間任用)

管理栄養士、保健師、看護師

勤務時間 月2～3日程度

時給 1,447円

申問 国保健康課

会計年度任用職員の勤務条件

- ・夏期休暇(日数は勤務条件による)が付与されます。
- ・期末手当(ボーナス)が支給要件に応じ支給されます。
- ・2年目以降は、職歴に応じて職歴加算があります。
- *勤務条件によって変更あり。詳細は市ホームページで確認を

広報ずしでは誌面に掲載する有料広告を募集しています。
 詳しくは企画課へお問い合わせください。

広
告

広報ずしでは誌面に掲載する有料広告を募集しています。
 詳しくは企画課へお問い合わせください。

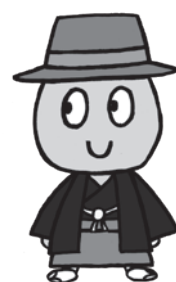

おとなの健康

2月の集団健診・検診

保健センター	葉山町保健センター	申込期間
3日(金)・4日(土)・17日(金)	10日(金)	1/1～7

*4日は子宮頸がん検診実施日。託児あり(事前申し込み)
*先着順
☎国保健康課

高齢者のインフルエンザ予防接種の費用助成は1月末で終了

費用の助成を希望する人は、必ず指定医療機関に問い合わせの上、1月31日までに接種を受けてください。
☎国保健康課

乳がん・子宮頸がん・肝炎ウイルス無料検診クーポン券は1月末で終了

集団健診は2月実施分まで利用できます。
☎国保健康課

献血に協力を

時 1月16日(月)10:00～12:00、13:15～15:30
場 市役所正面玄関前
☎国保健康課



おれんじカフェずし(認知症カフェ)

時 1月20日(金)14:00～16:00
場 逗子4丁目空き家カフェまたはオンライン
対 認知症の人・その家族、認知症予防に関心のある人
費 100円
☎ 中部地域包括支援センター TEL 046-872-2480

健康栄養相談(オンライン可)

保健師や管理栄養士が食事や運動など生活習慣の見直しや健診の結果について相談を受けます。
時 1月24日(火)9:00～12:00、13:00～16:00(1人30分)

程度) *この日程以外は応相談

場 市役所 ☎ 国保健康課

家族のための物忘れ相談会

最近物忘れが多くなったなど、家族の様子で気になること、困っていることなどを話しませんか。

時 1月24日(火)①10:00～②13:00～③15:00～

場 市役所1階相談室 定 各1人

☎ 1月4日以降、社会福祉課地域共生係へ

フレイルチェック測定会

時 1月26日(木)13:00～15:00 場 沼間コミセン

対 市内在住の65歳以上で、介助なしで参加できる人

定 先着10人 ☎ 1月4日以降、①氏名②電話番号・ファクス番号③生年月日を、電話・ファクスで社会福祉課地域共生係へ



こんにちは

保健師です



知っていますか?脂質異常症

脂質異常症は、血液中の悪玉コレステロールや中性脂肪が多すぎる、または善玉コレステロールが少なすぎる状態のこと。昨年度の特定健診では、脂質異常の人の割合が県内33市町村で2番目に高い結果でした。

脂質異常症の多くは、肥満や運動不足、偏った食事、喫煙、過度の飲酒など生活習慣が原因です。放っておくと動脈硬化を進行させ、命に関わることも。数値が気になる人は、新たな年の始まりとともに改善の1歩を踏み出してみませんか。あなたの生活習慣の見直しをサポートします。 ☎国保健康課



みんなの広場

みんなの広場は営利・宗教・政治を目的としない市内の団体に紙面を提供するもので文責は各団体にあります。編集の都合上掲載できない場合もあります。3月号掲載申し込みは1月20日17:00までにファクス・郵送・ホームページで、または直接窓口へ [☎](#)企画課

麻雀を始めたい女性限定 麻雀教室

役作り、点数、満貫、重点指導。初めての人大歓迎 **時** 毎週(火)コース(木)コース13:00～16:00 **費** 一回1,000円初回無料 **場** 小坪麻雀塾 (地図送付) 宮崎 **TEL** 090-6707-3472

楽しく太極拳をいたしましょう

指導者 岸上由美子 **時** 毎週(火)13:30～15:00 **場** 高齢者センター **費** 月1,000円 **申** 問 太極拳あいおおく会 青木 **TEL** 046-873-9079

フィットネス エアロビ 会員募集

楽しく体を動かしましょう **時** 毎月第1・2・3(水)13:00～14:00 **場** 小坪コミセン **費** 入会金3,000円、月3,100円 **問** フィットネスエアロビクラブ 前田 **TEL** 080-1213-9551

ガルデさんのドイツ語会話

昔学んだドイツ語を思い出そう **時** 1月6・20日、2月3・17日の(金)11:00～12:30 **場** 沼間コミセン **費** 月3,000円 **問** ドイツ語会話同好会 安田 **TEL** 090-8015-2230

恒例 新春の福めぐり 湘南七福神

時 1月7日(出)9:30JR東逗子駅 雨天中止 **場** 光照寺～東昌寺～宗泰寺～延命寺～玉蔵院～長連寺～仙光院 **持** 弁当 **費** 500円 **問** 逗子観光推進の会 石渡 **TEL** 046-871-6738

再開 逗子童謡の会

皆さん一緒に大きなホールで歌いましょう。ゲスト演奏もあります **時** 1月12日(休)14:00開演 **場** なぎさホール **費** 1,000円 **問** 逗子童謡の会 ロホマン **TEL** 080-3400-8167

グリム童話輪読会

グリム童話をドイツ語で読もう **時** 1月13・27日、2月10・24日の(金)11:00～12:30 **場** 沼間コミセン **費** 月500円 **問** グリム童話輪読会 安田 **TEL** 090-8015-2230

1月はSMILEなどを練習します

懐かしい曲を歌う **時** 1月17・31日の(火)13:30～15:30 **場** 結YUIコミュニティホール(JR逗子駅裏口2分) **費** 各回1,000円 **申** 問 オールディーズの会 下村 **TEL** 046-871-3616

渚の街の出会いあふれるコンサート

第93回編曲で楽しむ野口雨情の童謡集 ソプラノ谷口玲子、ピアノ金沢恵理子 **時** 1月18日(休)14:30 **場** さざなみホール **費** 1,200円 **問** チェチリア 谷口 **TEL** 046-871-5979

おもちゃの図書館で遊びませんか

おもちゃの貸し出しと修理 **時** 1月28日、2月25日の(出)10:00～12:00 **場** 福祉会館 **対** 子どもと保護者 **問** おもちゃの図書館 砂山 **TEL** 090-4702-4619

子どもたちのためのつるし雑展

寄付をいただいた方につるし雑展代表作、七宝まりをプレゼント **時** 2月10日(金)～12日(日)9:00～16:00 **場** 文化プラザホール **問** 湘南逗子BBクラブ 五味川 **TEL** 090-4066-2411



年末年始のお知らせ

ごみ関連のお知らせ

ごみの収集 12月31日(出)～1月3日(火)の収集はありません。収集スケジュールは、「ごみと資源物の収集カレンダー」を確認してください。

粗大ごみの戸別収集の受け付け 12月31日(出)～1月3日(火)は行いません。

ごみの持ち込み 年末は12月30日(金)16:00まで、年始は1月4日(火)8:45からです。

☎ 環境クリーンセンター

図書館の利用

12月29日(休)～1月4日(火)は休館します。12月28日(火)～1月4日(火)は、ブックポストの利用はできません。

☎ 図書館

デジタル化でもっと便利に

敷居が低く話しやすい！ オンライン相談

オンラインのメリットは、その場に行く必要がないことです。市でも、相談や会議などに積極的に活用しています。

今回、市内のパソコン勉強会に参加している人に、オンライン健康栄養相談を体験してもらいました。感想の一部を紹介します。*健康栄養相談の詳細は11ページへ **☎** 国保健康課、デジタル推進課

参加者の感想

- ・高齢になるとオンラインは敬遠しがちだが、思った以上に簡単だった。
- ・対面でなくても、何でも話すことができた。

くらしのガイド ズームアップ

時日時 **場**場所 **対**対象 **定**定員 **持**持ち物 **費**費用
 (表示のないものは無料) **申**申込方法、申込先 **問**問
 い合わせ先 **TEL** 電話 **FAX** ファクス **MAIL** Eメール
URL ホームページアドレス

イベント

輝かしい新春を飾る 消防出初式

長年にわたり消防業務に貢献した人の表彰、消防団による消防操法、消防署・米海軍池子消防隊による一斉放水、逗子開成高等学校和太鼓部の演奏、子どもを対象としたミニ消防車の乗車体験など。

時 1月14日(出)10:00～ *雨天中止

場 第一運動公園

問 消防総務課



講座

連続講座 フェアトレードと エシカル業界

エシカルとは、人や社会、地域、地球環境に配慮した消費やサービスを意味します。日本におけるエシカル業界の現状と展望を学び、エシカルを暮らしに取り入れるヒントを一緒に考えてみませんか。

時 1月21日(出) 18:30～20:30

場 市民交流センター **定** 30人 **費** 500円

申問 1月4日8:30以降、①住所②氏名③電話番号④メールアドレスを、電話・ファクス・申込フォームで、または市民協働課窓口へ

講師 稲葉哲治さん
(えしかる屋プロデューサー)



イベント

第70回市内一周駅伝競走大会 1月8日(日)9:00スタート

問 スポーツ協会

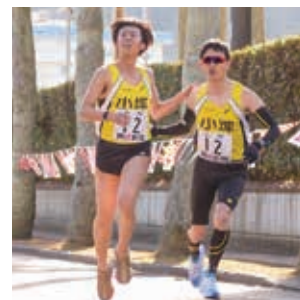
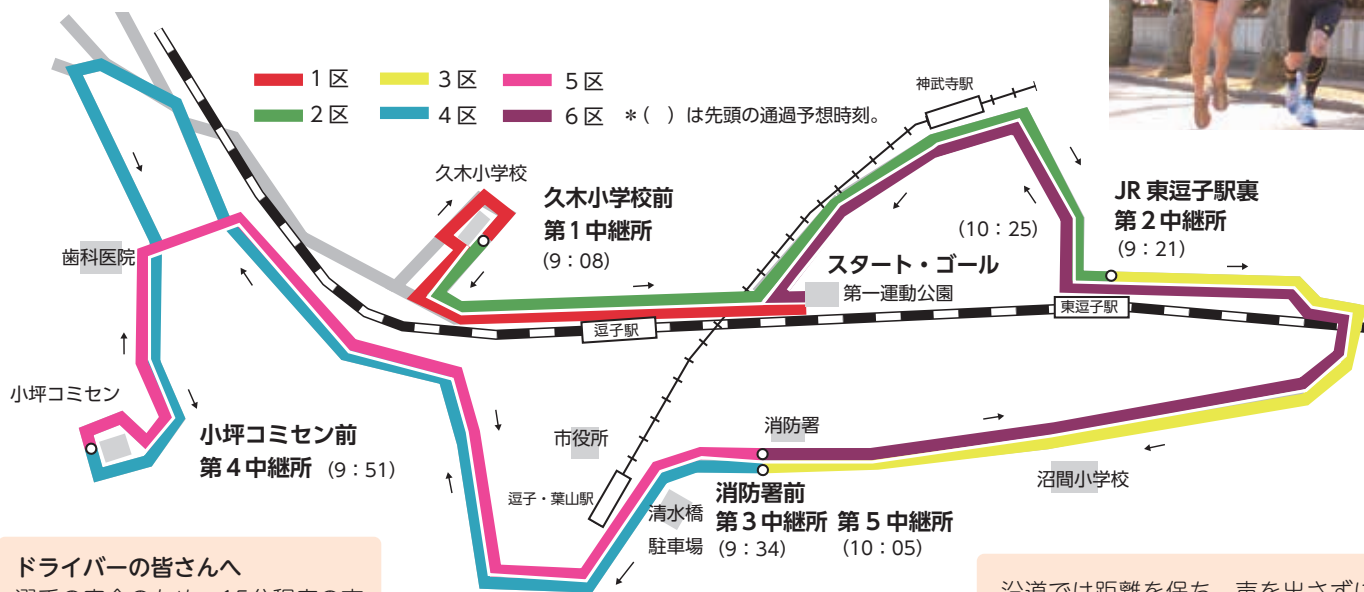

ドライバーの皆さんへ
選手のため、15分程度の車両通行規制を行います。ご協力をお願いします。

沿道では距離を保ち、声を出さずに応援してください。スタート・ゴール・各中継所での応援はご遠慮ください。

講座

かんきょう講演会 海の中から地球を考える

プロダイバーが伝える気候危機の現実から、今海に何が起きているか、私たちにできることは何かを学びます。

講師 武本匡弘さん(気候危機対策ネットワーク代表)

時 2月4日(土)14:00～16:00 場 市民交流センター

定 40人程度 *オンライン配信あり

申 1月4日以降、①住所②氏名③電話番号④メールアドレス⑤参加方法(会場またはオンライン)を、電話・ファクス・市ホームページ申込フォームで環境都市課へ *託児(先着5人)・手話通訳・要約筆記は1月20日までに申し込み



キッズ

叱らない、褒めない、認める子育て

子どもとの話し方、聞き方のコツをつかみ、自己肯定感を育てるコミュニケーションを学びます。

時 1月25日(木)10:00～12:00 *オンライン配信、録画配信あり 定 50人程度

申 1月4日以降、①住所②氏名③電話番号④メールアドレスを、電話・ファクス・市ホームページ申込フォームで、または社会教育課窓口へ

FAX 046-872-3115

講師 天野ひかりさん(NHKすくすく子育て元キャスター)



情報は SNS で

LINE・Twitterなどで発信中

逗子市公式アカウントでは、行政情報を随時発信しています。 問 企画課



LINE



Twitter



Facebook



広 告

広報ずしでは誌面に掲載する有料広告を募集しています。詳しくは企画課へお問い合わせください。

広 告

広報ずしでは誌面に掲載する有料広告を募集しています。詳しくは企画課へお問い合わせください。

広報ずしでは誌面に掲載する有料広告を募集しています。詳しくは企画課へお問い合わせください。



*問い合わせ先の電話番号は5ページ参照。

健診・教室

1月の乳幼児健康診査

4か月児健診 対 令和4年9月生

お誕生日前健診 対 令和4年2月生

1歳6か月児健診 対 令和3年7月生

3歳児健診 対 令和元年10月生

対象者には12月末までに個別案内を送付します。

問 子育て支援課

子ども元気相談(予約制)

時 1月6日(金)9:00～15:40

場 保健センター

申問 子育て支援課

2歳すくすく教室(予約制)

時 1月17日(火)

場 保健センター

対 令和2年12月～令和3年1月生

申問 1月16日までに子育て支援課へ

離乳食教室(予約制)

時 1月20日(金)①10:00～11:30②13:15～14:45 場 保健センター

対 ①令和4年7月生②令和4年8月生

定 各12人

申問 1月19日までに子育て支援課へ

パパママ準備教室

食事・沐浴クラス 時 1月31日(火) 13:30～15:30 申 1月10日～27日

お産クラス 時 2月7日(火)13:30～15:30 申 1月18日～2月3日

共通 場 保健センター

定 各先着15組 問 子育て支援課

お知らせ

子育て支援センター(予約制)

時(月)～(土)9:00～17:00

休み 2・3・9日、16日午後

巡回相談(予約制)

小坪ほっとスペース 時(火)10:00～11:30、13:30～15:00 休み 3日

沼間ほっとスペース 時(金)10:00～11:30、13:30～15:00

申問 子育て支援センター

イベント

1月の図書館のおはなし会

わらべうたであそぼう(予約制)

時 12日(休)10:30～

対 0～1歳児とその保護者 *市内在住者優先

定 10組

申 電話で、または図書館窓口へ

おひざにだっこのおはなし会

時 19日(休)10:30～

対 2～3歳児とその保護者

わんぱくおはなし会

時 19日(休)15:30～

対 4～6歳の子ども

共通 場 問 図書館

プレパパママひろば

時 1月14日(出)10:00～11:30

定 8組 *夫婦で参加可

場 申問 電話で、または子育て支援センター窓口へ

ミニ講演会 産後骨盤ケア

時 1月26日(休)10:30～11:30

定 先着8組

場 申問 1月12日以降、電話で、または子育て支援センター窓口へ

スマイル講座

第4回アマチュア無線講座

時 2月12日(日)10:00～12:00

対 小学校1年生～高校3年生

定 先着20人

場 申問 1月15日10:00以降、体験学習施設へ

発達障がいの特性理解と最適な関わり方

地域や家庭で行える発達障がい児者との具体的な関わり方を伝えます。

講師 富澤佳代子さん(淑徳大学発達臨床研究センター研究員)

時 2月19日(日)14:00～15:30

場 療育教育総合センター

対 市内在住・在勤者

定 先着30人

申問 1月4日～2月15日に、①氏名

②連絡先を電話・ファクス・Eメールで、またはこども発達支援センターくろーばーへ

(TEL) 046-876-5831 (FAX) 046-876-5832 (MAIL) zushi-clover@tomoni.

or.jp *託児(先着3人)・手話通訳・要約筆記は1月20日までに申し込み



子育てポータルサイト「えがお」もチェック

ほっとスペースなどの開館時間や休館日、知っておきたい子育て関係の手続きや制度、イベント情報、子育て中のママたちによるレポート記事などを掲載しています。



1/15～21は防災とボランティア週間

地震などの災害はいつ起こるか分かりません。写真などから自然災害の怖さを知り、もしもに備えましょう。



災害写真展

災害時のボランティア活動や自主的な防災活動についての認識を深めませんか。阪神淡路大震災や東日本大震災の被災状況、市内で行った防災訓練や津波避難訓練などの写真を展示します。

時 1月16日(月)～20日(金)9:00～21:00 *16日は11:00～、20日は17:00まで

場 市民交流センター

問 防災安全課



大正関東地震による

三浦半島の地形変動を解明

関東大震災を引き起こした1923年の大正関東地震から100年。三浦半島の浅海底地形の判読結果からこの地震を解き明かします。 *1月26日～29日まで、最大の被災地、横浜・鎌倉・三浦半島の写真展を開催
講師 倉持卓司さん(葉山しおさい博物館)、千葉達朗さん(アジア航測株式会社先端技術研究所)

時 1月28日(土)13:30～16:00(受付13:00～)

場 市民交流センター

定 当日先着40人

問 ジオ神奈川 蟹江

TEL 080-3000-3391



現場第一主義

市長だより vol.46

謹んで新春のお慶びを申し上げます。

昨年の市長選挙では、多くの皆様からご支持を賜り、2期目となる市政運営の重責を担わせていただくこととなりました。改めて、その責任の重さに身の引き締まる思いであります。この先の4年間も皆様と認識の違いが生じないように、現場第一主義を貫いてまいります。

新型コロナウイルスの流行が始まって3度目のお正月を迎えました。この約3年間でウイルスの変異が繰り返されていますが、感染対策も変化し続けています。対策を万全にしつつ、過ごしやすい生活スタイルを見つけていきたいと思います。

今年最初の特集は「逗子をもっと好きになる」です。逗子の魅力はたくさんあり、全てが皆様に伝わりきれていないと感じております。引き続き世代を問わない紙媒体も最大限活用しつつ、子育て世代など若い方の目に触れやすいようSNSでも情報を発信してまいります。また、SNSを活用される方には、一人一人が逗子の「広報大使」として魅力を発信していただけると大変心強いです。

市では情報の発信だけではなく手続き等においても果敢にデジタル化に挑戦し、少しでも暮らしの中で便利さを感じていただけるよう進めてまいります。

皆様にとって今年が幸多き一年になりますようお祈りいたします。

逗子市長 桐ヶ谷 覚

市役所への問い合わせは

(土)日祝を除く8:30～17:00

〒249-8686 逗子市逗子5丁目2番16号

TEL 046-873-1111 FAX 046-873-4520

広報ずし 2023年1月号 No.971

発行/逗子市経営企画部企画課 毎月1回1日発行。

Web版・音声版・点字版もあります。

▼12月1日現在の人口 56,523人(男26,444人、女30,079人)、25,088世帯

270