

青い海と みどり豊かな 平和都市

広報

ずし

2022
7
NO.965

夏の海は
楽しみがいっぱい



逗子海水浴場 オープン

開設期間
7月1日(金)～
9月4日(日)

安全・感染防止・マナー対策を十分に実施するために海水浴場を開設します。ルールとマナーを守って、楽しく海水浴を楽しみましょう。新型コロナウイルスの感染状況によっては、海の家などを一時休業する場合があります。最新の情報は市ホームページで確認してください。 [📍](#)経済観光課



▲最新情報

海水浴場のルール



砂浜での飲酒禁止
(海の家は可)



砂浜でのバーベ
キュー禁止
(海の家は可)



スピーカーなどを
使った音の禁止



入れ墨、タトゥー
は衣服などで隠す



紙巻きたばこは吸えません
(加熱式たばこは専用ブース
あり・海の家は可)

新型コロナウイルス感染症への対策

感染防止のためのルール

- ・海岸への往復時はマスクやフェイスシールド、マウスシールドなどを着用する。
- ・海で会話するときは口を覆う。
- ・マスク飲食に努める。
- ・身体的距離 (2 m、最低 1 m) を確保する。

海の家取り組み

感染防止に関するルールを徹底した上で、海の家でも独自に取り組みを行います。

- ▶ 店内放送によるマスク飲食などの呼び掛け
- ▶ 会話音量を抑えるために BGM 音量を制限
- ▶ 非接触型キャッシュレス決済の全店導入

感染拡大防止にご協力をお願いします

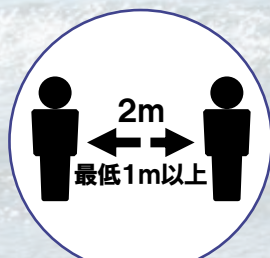

距離を空ける



密集を避ける

感染状況による開設条件

県からの要請に従うことを前提に、状況に応じて対応します。詳細は市ホームページで確認してください。

まん延防止等重点措置の指定

- ▶ 県外からの来訪自粛の呼び掛け
- ▶ 海の家は県の要請に応じた対応

緊急事態宣言の発令

- ▶ 県の休業要請に応じた対応 * 県の休業要請がない場合は、独自に検討して対応します。

逗子海水浴場 MAP

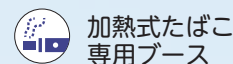
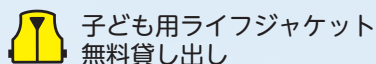
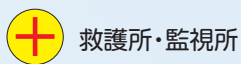

自転車・二輪車は駐輪場へ

自転車などは5か所ある駐輪場へ停めてください。海水浴場へとつながる通路は、災害時の避難経路になるため停めてはいけません。



海水浴は遊泳区域内で

遊泳区域以外で泳ぐとウインドサーフィンなどと接触する可能性があり危険です。テントなども区域外の砂浜に置かないようにしましょう。



熱中症に気を付けて

マスクを着けていると皮膚からの熱が逃げにくくなり、気付かないうちに熱中症になることがあります。特に子どもは熱中症になりやすいので、距離を確保できるときはマスクを外したり、水分をこまめに補給したりしましょう。



マリンスポーツはルールを守って

事故を事前に防ぐためにも、決められたエリアで譲り合って利用してください。詳しいルールなどは「逗子海・浜のルールブック」に掲載しています。また、万が一の事故に備え、個人賠償責任保険に加入しましょう。

▶逗子海・浜のルールブックはこちら



BLUE FLAG

きれいな海の証 逗子海岸がブルーフラッグ

ビーチとマリーナの同時認証はアジア初 ブルーフラッグビーチは、きれいで安全で誰もが楽しめるやさしい海岸

ブルーフラッグはビーチやマリーナの国際環境認証で、2022年5月現在で世界48か国、5,042か所が取得しています。国内では鎌倉や藤沢の海水浴場などが認証されていて、逗子海水浴場は日本で6番目のブルーフラッグビーチとして、リビエラ逗子マリーナはアジア初のブルーフラッグマリーナとして4月に認証を取得しました。

ブルーフラッグ認証を取得するためには、水質、環境管理、安心・安全、環境教育の4分野で30を超える基準を満たし審査を通過する必要があります。1年ごとの更新なので、継続的な取り組みが求められます。

毎年この基準を満たしながら、さらに海岸の環境を良くする取り組みを追加していくことで、きれいな海岸を将来にわたって残すことができます。

インタビュー

取得がゴールじゃない 未来に向けて今からスタート

「何もしなかったら、30年後きれいな逗子海岸はないかもしれない。ブルーフラッグを旗印にこれからのみんなの行動がとても重要です」と話すのは、中心となって取得に向けた活動を進めた勝田さん。

今まで海の家営業に追われ、あまり目を向けることができなかった環境問題でしたが、きっかけとなったのは2年前。新型コロナウイルス感染症の影響で海水浴場が開設されなかったこともあって、逗子海岸の環境についてじっくりと考える時間が生まれました。「痛感したのは、地域の方が以前から行っているビーチクリーンの大切さ。同じ方向に向かって私たちも取り組みを始めなければいけないと考えました」

ブルーフラッグは、海水浴場の開設者である市が申



勝田康司さん
逗子海岸営業協同組合常務理事

請しなければいけません。そのため、市に取得を提案し、協働で準備を進めてきました。バリアフリーについては、実際に車椅子を使っている人に海岸を利用してもらい、評価を受けて必要なものを追加しました。また、海水浴場開設中の公衆トイレに石けんやタオルを用意するなど、利用者の衛生面も充実させます。

「ブルーフラッグにふさわしい海岸と胸を張って言えるよう、今後も取り組みを進めたいと思っています。世界に誇れる逗子海岸になるよう、みんなで行動を始めましょう」と力強く呼び掛けます。

G

グビーチに



海水浴場開設時には2022年のフラッグを掲げます

01. きれいな海

夏の間には20回以上の水質調査を実施。モニタリングを継続することで、きれいな海を維持します。



03. 安心・安全な海

ライフセーバーを適正に配置する他、海水浴場利用ルール of 徹底など、安心・安全対策を行います。

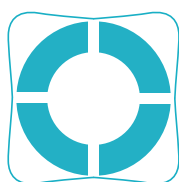

みんなで維持する



毎年、審査機関が4分野を客観的に審査・評価し、更新していきます。

ブルーフラッグ
ビーチ

02. 人に優しい海

水陸両用車椅子、海岸へ降りるスロープ、ビーチマット、多目的トイレを整備。誰でも楽しめる海を目指します。



04. 楽しく学べる海

海のごみ問題や安全対策などを学ぶイベントを実施。持続可能な海をテーマにした環境教育を進めます。



参加しよう ブルーフラッグ活動

ビーチクリーン

きれいなビーチも基準の一つ。ごみのないビーチを目指して定期的な清掃活動に参加しませんか。

時 7月3日(日) 13:00 ~ * 荒天中止、毎月第1日(日)に開催 場 逗子海岸中央 間 逗子ビーチ・クリーン隊 小林 TEL 046-872-1550

認証取得記念シンポジウム

基調講演やブルーフラッグについての事例発表、「海でつながる人・まち・未来 ブルーフラッグ活動を広げるために私たちにできること」をテーマにしたパネルディスカッションなど。小・中学生による海の環境学習の展示もあります。

時 7月2日(土) 18:00 ~ 21:00 場 文化プラザホール 定 500人



1 初夏の海岸工事は何のため？ 海岸の侵食対策

逗子海岸は西側の砂浜が侵食され砂が移動し、東側の砂浜や田越川に砂が堆積する特性があります。その結果、西浜は狭くなり満潮時には背後の道路護岸に波が直接あたる状況になったり、東側の田越川では水深が浅くなりボートが通行できなくなったりと問題が起きています。このため、県が毎年4月～5月に川へ流れ込んだ砂を西浜へ戻す養浜工事を行っています。工事の規模はその年の堆積状況により変わります。



川から採取した砂を海岸に集めてから西浜へ運ぶ

侵食状況と対策の効果



海水浴客でにぎわう広い海岸(昭和30年代前半)

逗子海岸は西側から東側に向かう海岸線に沿った潮の流れにより砂が移動し、1956年～2019年の間に西浜の海岸線は最大で約25m後退、東浜は最大で約20m広がりました。養浜工事などの対策を行わなかった場合、約10年後には西浜は最大10m程度後退、東浜は最大10m程度広がる可能性があります。

2 市民参加型で解決へ 海洋プラスチック問題

市内の小学生と東京大学の研究チームが連携し、海洋プラスチック問題を考えるプログラムに取り組みました。逗子海岸でマイクロプラスチックのサンプリングを行い、データを収集。天候や海の様子により採取できる量がどのように変わるか調査しました。サンプリングを長く続け、調査を進めるためには市民を挙げて取り組むことが不可欠です。今年度も内容を発展させ、逗子海岸の環境について考えていきます。

詳細はこちら▶



意識するとたくさんのマイクロプラスチックが落ちていることに気が付きました。風が強い日や雨が降った次の日は特に量が多かったです。拾ったプラスチックを風に飛ばされない形にできないかと考え、キーホルダーの材料として再利用しています。ワークショップなどを通して、環境問題を身近に感じてもらえたらうれしいです。



▲採取装置などを使いながらサンプリング



▲5月に開いたワークショップ



齊藤 花さん

ワッショイ

逗子海岸！

夏の逗子海岸を楽しんで、海の思い出をたくさん作ろう。 **問** 逗子市観光協会



海の安全講習

潮せき、流れ、波、気象など水辺の基礎知識や逗子海岸の特性を学び、安全に逗子の海を楽しみましょう。

時 7月16日(出) 9:00～11:00

定 15人 **費** 100円



ウォーターパークを遊びつくそう

時 ①7月21日(休)②8月8日(月)③8月30日(火)の10:00～11:00 **対** 市内在住の小学校1～6年生

* 10歳未満は保護者同伴 **定** 各100人

費 子ども500円、大人1,200円



とびうおクラブで遊ぼう

アウトリガーカヌーやBIGSUPなど

時 7月22日(金) 14:00～16:00

対 小学校1～6年生

定 30人 **費** 1,000円



マリンスポーツを楽しもう

ヨット、サップ、ウィンドサーフィン、カヤックなど

時 7月25日(月) 9:30～11:30

対 小学校3～6年生

定 32人 **費** 1,000円



ずぶ濡れ決戦！水鉄砲ウォーズ

金魚すくいのポイを的にして水鉄砲で対決。

時 7月28日(休) 9:00～11:00

対 年中～小学校3年生

定 20人 **費** 1,000円



海で泳ぐぞ！豊泳会と2days

もっと海を楽しめるように色々な泳ぎ方を体験。

時 7月30日(出)・31日(日) 9:00～11:00

対 小学校1～4年生 **定** 20人

費 1,000円



ライフガードと遊ぼう

ライフガードと一緒に海遊びを満喫しよう。小学6年生は水上バイク体験も。 **時** ①8月3日(休) 9:00～11:00 ②8月4日(休) 9:00～11:00

対 小学校1～6年生 **定** 各30人 **費** 1,000円



スノーケリング体験会@小坪

最北限に生息するサンゴイソギンチャクなどを観察。

時 8月5日(金) 9:00～12:00

場 逗子・葉山ダイビングリゾート

対 小学校3～6年生 **定** 16人 **費** 1,000円



申し込み方法

7月1日～8日に、①企画名(1つ) ②住所③氏名④学年・年齢⑤保護者氏名⑥日中連絡が取れる電話番号をホームページの申し込みフォームで観光協会へ *多数抽選

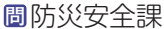

津波警報が発表されたら 避難は早く、高くへ

海水浴中に津波警報などが発表されたら、どこに避難しますか。いち早く避難するためのポイントをお知らせします。 

サイレンとフラッグが避難の合図

大津波警報や津波警報、津波注意報が発表されると、防災行政無線でその内容をお知らせします。また、海岸中央監視所や西浜、東浜などに視覚的な合図として赤と白の津波フラッグを掲出します。



海で遊ぶときは、異変を常にチェック

逃げる場所はここ！



▲詳細はこちら

大津波警報や津波警報が発表されたときは、海の家の手指示などに従い、すぐに避難します。避難の大原則は高台に逃げることに。崖崩れなどに気を付けながら、公共施設や民間施設などの指定緊急避難場所に避難してください。

逗子海岸近くの指定緊急避難場所

- 東浜** 葉山工務店、ファミリー逗子シーサイドヒルズ、蘆花記念公園など
- 中央** 聖マリア小学校、NTT 逗子ビルなど
- 西浜** 逗子開成中学校・高等学校、披露山公園など

いざというときに備えて 津波避難訓練

津波フラッグの掲出を合図に海から浜へ上がる訓練を行います。海岸での避難方法を確認しませんか。

時 7月23日(土) 10:00～10:25

場 逗子海岸



知っていますか？ 注意報で取るべき行動

海の中にいるときに津波注意報が発表された場合は、すぐに海から上がって海岸から離れます。注意報が解除されるまで、海に入ったり、海岸に近付いたりしないでください。大津波警報や津波警報とは違い、公園以外の施設に避難することはできません。

広
告

広報ずしでは誌面に掲載する有料広告を募集しています。詳しくは企画課へお問い合わせください。

情報は SNS で

LINE・Twitterなどで発信中

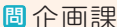
逗子市公式アカウントでは、行政情報を随時発信しています。 



LINE



Twitter



Facebook



時日時 場場所 対対象 定定員 持持ち物 費費用 申申込方法、申込先 問問い合わせ先 TEL電話 FAXファクス MAIL Eメール URLホームページアドレス *費用の表示のないものは全て無料。

休日夜間診療

逗葉地域医療センター

内科・小児科・外科 TEL046-873-7752 10:00～17:00・20:00～23:00
 歯科 TEL046-873-2368 10:00～17:00
 上記の時間以外・その他の診療科目
 消防署テレフォンサービス TEL046-872-9999

防災行政無線が聞こえないとき TEL050-5533-8199



主な施設の電話番号・休館日(新型コロナウイルスの感染状況により休館になる場合があります)

市役所 TEL046-873-1111 FAX046-873-4520	池子の森自然公園管理事務所 毎週月休館 TEL046-871-7022
環境クリーンセンター TEL046-871-7870 FAX046-873-9428	池子遺跡群資料館 毎週月休館 TEL046-871-7006
消防署 年中無休 TEL046-871-0119	体験学習施設 毎週火休館 TEL046-873-8581
図書館 毎週火休館 TEL046-871-5998	福祉会館・社会福祉協議会 TEL046-873-8011
図書館沼間分室 毎週火休館 TEL046-872-3618	保健センター TEL046-873-8333
図書館小坪分室 毎週火休館 TEL0467-24-6726	高齢者センター TEL046-873-2531
市民交流センター 第1・3火休館 TEL046-872-3001 FAX046-872-3003	子育て支援センター(休館日は23ページ) TEL FAX046-871-5001
沼間小学校区コミュニティセンター 毎週火休館 TEL046-872-2449	ずしファミリーサポートセンター TEL046-870-3400
小坪小学校区コミュニティセンター 毎週火休館 TEL0467-24-6204	こども発達支援センター TEL046-872-6051
文化プラザホール 第1・3火休館 TEL046-870-6622	教育研究相談センター TEL046-872-2898
逗子アリーナ・スポーツ協会 毎週月休館 TEL046-870-1296	逗子警察署 年中無休 TEL046-871-0110
	商工会館・逗子市商工会 TEL046-873-2774

*休館日の表示がない施設は(出)・(日)・(祝)休館。休館日が祝日に当たる場合は、各施設に問い合わせてください。

相談案内(新型コロナウイルスの感染状況により変更になる場合があります)

消費生活相談 (月)火(木)金9:30～12:00・13:00～16:00 問市消費生活センター(市民協働課内) (月)～(金)9:30～19:00・(土)9:30～16:30 問かながわ中央消費生活センター TEL045-311-0999	成年後見相談(予約制) 第2火10:00～16:00 問高齢介護課
人権相談 (月)～(金)8:30～17:15 問横浜地方法務局横須賀支局 TEL046-825-6511	成年後見相談(予約制) 第4火14:00～16:00 法律相談(障がい者・高齢者に関して)(予約制) 第4金14:00～16:00 問逗子あんしんセンター TEL046-871-8458
女性相談 (月)～(金)9:30～12:00・13:30～16:00 女性相談専用 TEL046-873-5531	障がいに関する相談(障がい福祉サービスなど、面接は予約制) 主に身体障がい・知的障がい (月)～(金)9:00～17:45 問支援センター 問 TEL046-870-5280 FAX046-873-5370 主に精神障がい 面接相談(予約制)(月)～(金)10:00～16:00 電話相談(月)～(金)9:00～17:00 問カモメール TEL046-872-4581 FAX046-872-4550
行政書士相談(遺言・相続・空き家など)(予約制) 第1・3火9:00～16:00(1人1時間) 行政相談(国への要望)(1週間前までに予約) 第1火13:00～15:00 法律相談(予約制) 第2・4火10:00～16:30 不動産の登記・測量相談、マンション管理相談、不動産相談(予約制) 第4月14:00～16:00 司法書士相談(相続登記など)(予約制) 第4火13:00～16:00 問市民協働課	家庭・児童相談(子どもに関する一般相談) (月)～(金)8:30～12:00・13:00～17:00 問子ども相談室 TEL FAX046-871-8801
まちづくり条例開発事業紛争相談(予約制) 奇数月の第3火9:00～12:00 問まちづくり景観課	療育相談(心身の発達など、面接相談は予約制) 電話相談(月)～(金)9:30～16:30(面接相談予約受付～17:00) 問こども発達支援センター TEL046-872-2523(直通)
	教育相談 (月)～(金)9:00～16:00 問教育研究相談センター 教育相談専用 TEL046-872-9498・2898 FAX046-872-3116

インフォメーション

*問い合わせ先の電話番号は9ページ参照。

新型コロナウイルスの影響により、掲載されているイベントや講座などが、急きょ中止になったり、延期されたりする場合があります。各催しの開催は、各記事の問い合わせ先に確認してください。

市長市政相談

時 7月20日 (水) 14:00～16:20 (1組20分)

定 先着5組

申 7月1日～7日 17:00に企画課へ

固定資産税・都市計画税 第2期の納期限は8月1日

支払いは、便利で確実な口座振替をご利用してください。

☎ 納税課

7月1日付け人権擁護委員委嘱

大竹ひろ子さん、高橋満さん、嶋村敬子さん

☎ 電話人権相談(全国共通)

いじめや差別、虐待の悩みや疑問がある人は相談してください。

時 (月)～(金) 8:30～17:15 ☎ 0570-003-110

☎ 市民協働課

自衛官などの募集

航空学生(海・空)

受付期間 7月1日(金)～9月8日(木)

一般曹候補生(陸・海・空)

受付期間 7月1日(金)～9月5日(月)

自衛官候補生(陸・海・空)

受付期間 随時

☎ 自衛隊横須賀地域事務所

☎ 046-823-0404

住民票の写し・印鑑登録証明書などのオンライン申請

署名用電子証明書付きのマイナンバーカードがあればスマートフォンからの電子申請で、市役所に行かなくても受け取ることができます。利用には専用アプリとクレジットカードが必要です。

☎ 戸籍住民課



▲住民票の申請



▲印鑑証明書の申請



高齢者なんでも出張相談

沼間南台団地集会所 時 7月7日(木) 10:30～11:30

逗子アーデンヒル自治会館 時 7月7日(木) 10:00～11:00

逗子グリーンヒル自治会館 時 7月15日(金) 13:00～14:00

池子会館 時 7月12日(火) 13:00～14:00

東逗子第2団地集会所 時 7月27日(水) 10:00～11:00

☎ 東部地域包括支援センター ☎ 046-876-6299

介護保険料額決定通知書の送付

7月初旬に送付します。

☎ 高齢介護課

後期高齢者医療 保険料額決定通知書の送付

7月中旬に加入者に送付します。今年は保険料率の見直しの年にあたり、均等割額(年額)を43,100円に、所得割率を8.78%に改定しました。保険料の計算方法や納付方法などは、同封するチラシで確認してください。

☎ 国保健康課

後期高齢者医療保険の保険証が新しくなります

現在の保険証(水色)の有効期限は7月31日です。8月1日からの新しい保険証(桃色)は7月中旬に送付します。

☎ 国保健康課

国民年金保険料の納付が困難な人へ

本人の所得や配偶者、世帯主の所得が一定以下の場合、保険料の免除や納付を猶予する制度が利用できます。いずれも申請が必要です。基準や必要書類などの詳細は問い合わせてください。

☎ 横須賀年金事務所 ☎ 046-827-1251、国保健康課

医療費が高額になる場合はあらかじめ申請を

1か月の自己負担額が高額になる場合、病院窓口での自己負担額が限度額までになる認定証を発行するので申請してください。

☎ 国民健康保険に加入していて、保険料を滞納していない人 *70歳以上の人は、所得区分が課税所得145万円以上690万円未満の人または非課税世帯の人

☎ 国保健康課

犬の散歩はリードを付けて

海岸での犬の放し飼いによる事故やトラブルが発生しています。特に夏は多くの人が海岸を利用します。犬は必ずつないで散歩させましょう。

☎ 鎌倉保健福祉事務所 ☎ 0467-24-3900



時日時 場場所 対対象 定定員 持持ち物 費費用 申申込方法、申込先 問問い合わせ先
 TEL電話 FAXファクス MAIL Eメール URLホームページアドレス *費用の表示のないものは全て無料。

初期費用0円で太陽光発電を

非常用発電源としても活用でき、停電時も安心な太陽光発電設備。「0円ソーラー」制度を利用すると、太陽光発電設備を初期費用0円で自宅に導入できます。設備は一定期間経過後に無償譲渡されます。詳細は県ホームページで確認してください。

問 県エネルギー課
 TEL 045-210-4115



耐震診断・改修個別相談会

建築士が相談を受けます。

時 7月24日 (日)13:00～15:00(1組20分程度)

場 市役所会議室

対 建築確認が昭和56年以前の木造住宅を所有し、居住している人

持 家屋の平面図、現在の写真など家屋の状況が分かるもの

申 問 7月15日17:00までに、電話・Eメールで、またはまちづくり景観課窓口へ

MAIL machi@city.zushi.lg.jp

深夜(22時～翌朝6時)花火の禁止

海岸や広場などの公共の場所で、深夜に爆竹、ロケット花火などの大きな音の出る花火をすることは、条例で禁止しています。

問 資源循環課

生ごみの分別収集・資源化についての市民説明会

検討経緯、分別・処理方法、処理経費、

環境負荷など、生ごみの分別収集・資源化に関する制度設計案の説明をします。

逗子市役所 時 7月2日(日)10:00～11:30

久木会館 時 7月6日(水)15:30～17:00

山の根親交会館 時 7月15日(金)10:00～11:30

問 資源循環課

下水道使用料の改定

下水道事業会計の赤字解消と施設の老朽化対策などのため、下水道使用料を7月1日から改定します。下水道使用料は、上水道の料金と一緒に2か月ごとに請求します。上水道の料金は変わりません。

問 下水道課

危険物取扱者試験 受験準備講習会

種類 乙種第4類

時 8月3日(水)9:00～17:00

場 ヴェルクよこすか

費 9,600円

申 問 8月1日までに、電話で消防予防課へ

参議院議員通常選挙

投票日 時 7月10日(日)7:00～20:00

期日前投票 時 6月23日(水)～7月9日(土)8:30～20:00 場 市役所

1階市民ホール

共通 対 平成16

年7月11日までに

生まれ、令和4年3

月21日までに住

民登録(転入届)を

し、引き続き市内

に住所がある日本

国籍の人



時 投票所整理券 *世帯主宛に郵送します。整理券を持参しなくても本人確認のうえ投票できます。

開票 時 7月10日20:20～

場 逗子アリーナ *投開票速報ホームページは22:00から30分ごとに更新

問 行政委員会事務局

傍聴



総合計画審議会進行管理部会

時 7月5日(火)10:00～

場 市役所会議室

問 企画課

個人情報保護運営審議会

時 7月25日(月)14:00～

場 市役所会議室

問 情報公開課

総合計画審議会

時 7月26日(火)18:00～

場 市役所会議室

問 企画課

情報公開運営審議会

時 7月29日(金)10:00～

場 市役所会議室

問 情報公開課

教育委員会 定例会

時 未定 場 市役所会議室

問 教育総務課

*この他の会議、時間・場所が未定の会議は市ホームページ「会議の予定」で確認してください。

イベントナビ

*問い合わせ先の電話番号は9ページ参照。

スポーツ



市民土曜テニス教室

時 7月2・16日、8月20日、9月17日
 の出9:00～12:00
場 第一運動公園テニスコート
対 18歳以上 **定** 各先着20人
費 1回500円 **申** 当日会場へ
問 逗子アリーナ

海岸を走る会

時 7月3日、8月7日、9月4日の(日)6:30
 受付・7:00スタート、10月2日(日)
 7:30受付・8:00スタート
場 新宿会館 **申** 当日会場へ
問 逗子アリーナ



フラダンス体験教室

ピアノとギターの生伴奏で踊ります。
 パウスカートを持っていない人には、
 先着順に無料で貸し出します。

講師 Yuka(フラインストラクター)
時 7月13・20・27日の(水)10:00～
 11:30(全3回)
場 沼間コミセン
定 先着10人
申問 7月1日以降、①住所②氏名③年
 齢④電話番号を電話・ファクス・E
 メールで社会教育課へ
FAX 046-872-3115
MAIL syakaikyoiu@city.zushi.lg.jp



文化・教養



図書館展示 鎌倉探訪

時 7月13日(水)～8月8日(月)
場問 図書館

図書館名画座映画会 レオ・レオニ 5つの名作集・ざんねんないきもの事典2

5つの名作集は日本語吹替、ざんね

んないきもの事典2は日本語音声
時 7月25日(月)14:00(開場13:30)
場 文化プラザホール
定 当日先着100人
問 図書館

その他



東逗子朝市

時 7月3日(日)8:00～10:00 *荒天
 中止
場 東逗子駅前ふれあい広場
問 逗子市商工会

これからの地域医療を考える

全国や県内、市内における医療の現
 状についての講演を聞き、意見交換
 します。
時 7月24日(日)10:00～12:00
場 市役所会議室
対 市内在住者
定 先着80人
申問 ①住所②氏名③電話番号を電
 話・ファクス・Eメールで、または国
 保健康課窓口へ
MAIL kenkou@city.zushi.lg.jp

パブリックコメント

提出方法 案件名・住所・氏名・意見を、ファクス・E
 メール(添付ファイル不可)・郵送などで、または提出
 先窓口へ。 *意見への個別回答はしません。

閲覧場所 パブリックコメントの提出先、情報公開課、
 市民交流センター、沼間コミセン、小坪コミセン、文化プ
 ラザホール、逗子アリーナ、高齢者センター、体験学習施
 設、図書館 *市ホームページでも閲覧可

案件名	募集期間	概要	提出・問い合わせ先
土地利用に係る 3条例等の改正	7月4日～ 8月3日	限られた市街地の質を高め、誰もが安全で安心 して暮らせる魅力ある住環境を形成していく ため、まちづくり条例、良好な都市環境をつく る条例、景観条例及び景観計画を総合的に改正 します。	まちづくり景観課 MAIL machi@city.zushi.lg.jp

🕒日時 📍場所 👤対象 👤定員 🎒持ち物 💰費用 📄申込方法、申込先 📞問い合わせ先
☎TEL)電話 📠FAX)ファクス ✉(MAIL)Eメール 🌐(URL)ホームページアドレス *費用の表示のないものは全て無料。

市民委員・市民メンバー募集

名称	応募資格	人数・報酬など	申し込み・問い合わせ先
福祉プラン懇話会 地域福祉、健康増進、高齢者福祉、障がい福祉、子ども・子育て支援について意見交換します。	市内在住で、平日昼間の会議(年5回程度)に出席できる人 *市の他の審議会・懇話会などの委員・参加者は除く	募集人数 1人 *多数抽選。男性を優先する場合あり 任期 なし 報酬 なし	7月1日～29日に、所定の用紙(社会福祉課で配布。市ホームページからも入手可)に記入し、郵送(当日消印有効)・ファクス・Eメールで、または社会福祉課社会福祉係窓口へ (MAIL)syakai@city.zushi.lg.jp
地域福祉計画・地域福祉活動計画懇話会 地域福祉の推進について意見交換します。	市内在住で、平日昼間の会議(年2～4回程度)に出席できる人 *市の他の審議会・懇話会などの委員・参加者は除く	募集人数 1人 *多数抽選 任期 なし 報酬 なし	7月1日～29日に、所定の用紙(社会福祉課で配布。市ホームページからも入手可)に記入し、郵送(当日消印有効)・ファクス・Eメールで、または社会福祉課地域共生係窓口へ (MAIL)houkatsu@city.zushi.lg.jp

開発事業の進行状況

7月1日現在の中規模以上の開発事業です。詳細は市ホームページに掲載しています。 📍まちづくり景観課

用途	場所・面積(ヘクタール)	内容	事業者
寄宿舍	桜山9-2482-11ほか(約0.04)	📍 景 🔄 手続き中	(一社)ライトブルーセーリングクラブ
店舗・事務所	逗子1-289-7ほか(約0.02)	📍 景 🔄 手続き中	リストホームズ(株)
共同住宅	逗子1-318-1ほか(約0.05)	📍 景 🔄 手続き中	谷米新商店
店舗・住宅	逗子1-360-6(約0.02)	📍 景 🔄 手続き中	個人のため非公表
店舗・事務所・住宅	逗子2-406-3(約0.02)	工事完了	個人のため非公表
戸建住宅	逗子6-972-6ほか(約0.02)	工事完了	サンキホーム(株)
店舗・事業所	逗子7-772-7ほか(約0.02)	工事中	個人のため非公表
共同住宅	新宿1-2248ほか(約0.11)	📍 景 🔄 手続き中	(株)ダイナセル
宅地分譲(3区画)	新宿2-2152-34ほか(約0.09)	工事中	兼六土地建物(株)

📍まちづくり条例 まちづくりの方針や開発・建築行為の基準、手続きなどを定めた条例

📍景観条例 景観法に基づく行為の届出など、景観配慮のための基準や手続きを定めた条例

📍逗子市の良好な都市環境をつくる条例 環境影響評価の基準や手続きを定めたアセスメント条例

市の求人 6月10日現在の募集状況です。

●常勤職員(保育士) *詳細は受験案内、市ホームページで確認してください。

募集人数 若干名

採用予定日 2023年4月1日

受験資格 昭和63年4月2日以降に生まれ、2023年3月31日時点で保育士登録がある人(見込み含む)

第1次試験日 7月10日(日)

申し込み 7月6日(木)まで

☎教育総務課

逗子への引っ越しを機に職員になりました。勤務地が近いことや仲間に恵まれたこともあり、仕事と子育てを無理なく両立できるとても良い職場環境です。ぜひ一緒に働きましょう。



小島稚子保育士(2019年採用)

●任期付職員 ※学歴、職歴、年齢などにより加減あり。その他諸手当あり。

職種	勤務時間(週)	給料月額 ※	☎
保育士(育休代替)	5日(38時間45分)	大学卒188,700円	教育総務課

募集中 /

逗子の地域共生を担う任期付職員

地域支援事業などに従事する専門資格を持った職員を募集しています。詳細は市ホームページで確認してください。

職種①主任介護支援専門員②社会福祉士または精神保健福祉士

☎職員課



●会計年度任用職員

職種	勤務時間(週)	報酬月額	☎
学習支援員	2日(15時間)	65,292円	教育総務課
学校給食調理員	2日(15時間)	65,292円	
ふれあいスクールプレイパートナー	4日(15時間)	65,292円	
保育士	4日(31時間)	146,137円	
子ども家庭支援員	4日(31時間)	175,167円	

広報ずしでは誌面に掲載する有料広告を募集しています。詳しくは企画課へお問い合わせください。

広
告

広報ずしでは誌面に掲載する有料広告を募集しています。詳しくは企画課へお問い合わせください。



おとなの健康

風しん予防接種で未来の赤ちゃんを守れます

風しんワクチン費用の一部を助成しています。妊婦は予防接種が受けられないので、妊娠前にパートナーと一緒に接種を受けましょう。また、昭和37年4月2日～昭和54年4月1日に生まれた男性を対象に、国の対策により無料で風しん抗体検査と予防接種を実施しています(2025年3月までの期間限定)。

問 国保健康課

健康栄養相談(予約制)

保健師や管理栄養士が食事や運動など生活習慣の見直しや健診の結果について相談を受けます。

時 7月13日(水)9:00～12:00、13:00～16:00(1人30分程度) *この日程以外は応相談

場 市役所

申問 国保健康課

おれんじカフェずし(認知症カフェ)(予約制)

時 7月15日(金)14:00～16:00

場 逗子4丁目空き家カフェまたはオンライン *詳しい場所は申し込み時に伝えます。

対 認知症の人・その家族、認知症予防に関心のある人

費 100円 **申問** 中部地域包括支援センター **TEL** 046-872-2480

広 告

広報ずしでは誌面に掲載する有料広告を募集しています。
詳しくは企画課へお問い合わせください。

家族のための物忘れ相談会(予約制)

最近物忘れが多くなったなど、家族の様子で気になること、困っていることなどを話しませんか。

時 7月26日(火)①10:00～②13:00～③15:00～

場 市役所1階相談室

定 各1人

申問 7月1日以降、社会福祉課地域共生係へ

献血に協力を

当日の状況などにより、200ml献血を受け付けしない場合があります。

時 7月29日(金)10:00～12:00、13:15～15:30

場 市役所正面玄関前

問 国保健康課

妊婦さんの歯ぐきの検診(予約制)

歯周病予防のための歯と歯ぐきの検診・歯みがき実習

時 8月4日(木)13:10～14:30

場 保健センター

対 市内在住の妊婦

申問 7月28日までに、電話・ファクスで県鎌倉保健福祉事務所へ **TEL** 0467-24-3900 **FAX** 0467-24-4379

管理栄養士の

ワンポイント
アドバイス



しっかり食べて夏バテ防止

暑い夏は喉越しの良い麺類を食べる人も多いと思います。そうしたときも、肉や魚、納豆、豆腐、卵などのタンパク質と野菜や海藻などのビタミン・ミネラルを含む食材と一緒に食べることが大切です。忙しいときは缶詰や冷凍野菜も上手に活用して、夏バテ知らずの体をつくりましょう。

問 国保健康課



ともに生きる社会
かながわ憲章

KANAGAWA CHARTER for an Inclusive Society

詳しくはこちらから



ともに生きる

問合せ先: 神奈川県福祉子どもみらい局 共生推進本部室
電話: 045-210-4961 FAX: 045-210-8854

みんなの広場

みんなの広場は営利・宗教・政治を目的としない市内の団体に紙面を提供するもので文責は各団体にあります。編集の都合上掲載できない場合もあります。9月号掲載申し込みは7月20日17:00までにファクス・郵送・ホームページで、または直接窓口へ [☎企画課](#)

健康ヨガ体操 会員募集

どなたでも気楽にできるヨガ体操をしませんか **時**月2回(火)15:00～ **場**沼間コミセン **費**1回1,000円 **問**fun-c-yoga体操 川口 **TEL**090-5207-2976

逗子子ども能 参加者募集

見学歓迎 **時**7月1日(金)、7日(休)小学生18:00～19:00、中高校生19:00～20:00 **場**市民交流センター **費**6か月15,000円 **問**逗子子ども能 脇坂 **TEL**090-7356-5673

ガルデさんのドイツ語会話

初級ドイツ語で会話しませんか **時**7月1・15日、8月5・19日の(金)11:00～12:30 **場**沼間コミセン **費**月3,000円 **問**ドイツ語会話同好会 安田 **TEL**090-8015-2230

健康麻雀 中級以上の人 女性歓迎

認知症予防に最適 **時**7月3・10・17・24・31日の(日)、6・13・20・27の(火)9:30～16:30 **場**亀が岡団地保坂宅 **費**600円(茶菓子付き) **問**ニコニコ同好会 保坂 **TEL**090-1666-3858

グリム童話輪読会

グリム童話をドイツ語で読もう **時**7月8・22日、8月12・26日の(金)11:00～12:30 **場**沼間コミセン **費**月500円 **問**グリム童話輪読会 安田 **TEL**090-8015-2230

ジャズナイトカフェ132回

皆様の口ずさめるスタンダードナンバーなど 出演 柴崎陽子他 **時**7月13日(火)19:00 **場**さざなみホール **費**大人3,000円、学生1,000円 **問**TRY 柴崎 **TEL**090-8688-9544

基礎からできる野球教室

時7月16日(土)、24・31日(日)、8月7日(日)、13日(土)9:30～ **場**ハイランド球場 **対**年少～小2(Tボール)小3～小6(硬式) **問**逗子リトルリーグ カンリ **TEL**090-8252-0851 SMS可

おもちゃの図書館で遊びませんか

おもちゃの貸し出しと修理 **時**7月23日(土)10:00～12:00 **場**福祉会館 **対**子どもと保護者 **問**おもちゃの図書館 砂山 **TEL**090-4702-4619

渚の街の出会いあふれるコンサート

第90回イタリア古典歌曲を楽しむ ソプラノ 谷口玲子、ピアノ五島三津子 **時**7月27日(火)14:30 **場**さざなみホール **費**1,200円 **問**チェチリア 谷口 **TEL**046-871-5979

夏の仲町橋マルシェへ行こう

ハンドメイド雑貨やワークショップ、軽食やお菓子、マッサージ等の出店 **時**7月31日(日)10:00～17:00雨天開催 **場**逗子4-10-1 **問**サードプレイス仲町橋 星合 **TEL**090-4000-8322

鎌倉子どもミュージカル15周年公演

あまんじゃくの桜貝 **時**8月2日(火)12:00桜組、16:00海組 **場**鎌倉芸術館 **費**全席指定5席2,500円、A席2,000円 **問**鎌倉子どもミュージカル父母会 宮坂 **TEL**090-1794-1270

剣道講習会に参加しよう

時8月6日(土)、7日(日)9:00～12:00 **場**逗子アリーナ **定**20人 **費**1日500円 **問**逗子剣道協会 石渡 **TEL**080-1025-4789



1世帯当たり10万円を給付

住民税非課税世帯などへの臨時特別給付

申請期限 9月30日(消印有効)

①2022年6月1日に、逗子市に住民登録があり、世帯全員の2022年度分の住民税均等割が非課税の世帯 *7月上旬に確認書を郵送します。

②2022年1月以降、新型コロナウイルス感染症の影響を受けて家計が急変し、①の世帯と同様の事情と認められる世帯 *申請が必要です。

問社会福祉課 **TEL**046-872-8130(専用ダイヤル)

*すでに支給を受けた世帯は対象外です。詳細は市ホームページで確認してください。

配偶者などからの暴力を理由に市内に避難している人は、国の定める要件を満たせば、対象者以外でも臨時特別給付金を受け取れる場合があります。詳しくは問い合わせてください。 [☎市民協働課](#)

市内広報板を利用しませんか



市内62か所に設置している広報板には、市民グループなどの催し物や会員募集などのお知らせを掲示できます。掲示期間は、貼る日と剥がす日を含めて10日以内で、事前に申請が必要です。詳しい利用方法は、市ホームページで確認してください。 *個人的な活動の宣伝目的や営利目的での利用はできません。 [☎企画課](#)

掲示物作成の注意

- ・掲示物の大きさはA4サイズの縦向き
- ・極端に小さい文字は使わず、1m程度離れた場所からでもタイトルや主な内容が十分に判読できる文字サイズで作成
- ・特に、問い合わせ先・電話番号は一目で分かるように工夫

くらしのガイド ズームアップ

時日時 **場**場所 **対**対象 **定**定員 **持**持ち物 **費**費用
 (表示のないものは無料) **申**申込方法、申込先 **問**問
 い合わせ先 **TEL**電話 **FAX**ファクス **MAIL**Eメール
URLホームページアドレス

募集

地域のヒーロー 消防団員になりませんか

消防団は消防組織法に基づき市町村に設置されている消防機関です。安全・安心を守り郷土愛あふれる消防団員にあなたもなってみませんか。

入団資格 18歳以上の市内在住・在勤者
報酬 年額36,500円(団員)、災害出動1日につき8,000円、警戒・訓練など1日につき3,500円を別途支給
 *公務災害補償・被服貸与・退職報償金あり



詳細はこちら

お知らせ

花火をする前に必ず確認 安全に遊ぶポイント

夏を楽しい思い出にするために、安全に気を付けて遊びましょう。 **問** 消防予防課

花火をするときの注意点

- ・気象条件を考え、風の強いときは花火をしない
- ・燃えやすいものがなく、広くて安全な場所を選ぶ
- ・子どもだけでなく大人と一緒に遊ぶ
- ・説明書をよく読み、注意事項を必ず守る
- ・水バケツを用意し、遊び終わった花火は必ず水に浸ける



講座

身近な地層から知る地球史 火山灰と微化石が語るもの

地層には過去に海底で起きた巨大地すべりと地殻変動が記録されています。地層に含まれる火山灰と微小なプランクトン化石から地質学者が何を読み解くのか、最新の成果とともに紹介します。

講師 宇都宮正志さん
 (産業技術総合研究所 主任研究員)

時 7月12日(火)10:00～11:30 *希望者は午後、池子の森自然公園内現地見学

場 市民交流センター **定** 30人程度

申問 7月1日以降、①住所②氏名③電話番号を電話・ファクス・Eメールで、または社会教育課窓口へ

FAX 046-872-3115

MAIL syakaikyoku@city.zushi.lg.jp *手話通訳、要約筆記は7月4日までに申し込み



▶プランクトン化石

お知らせ

子宮頸がん^{けい}予防ワクチンの個別勧奨を実施

子宮頸がん予防ワクチン(HPVワクチン)の安全性に特段の懸念が認められないこと、接種による有効性が副反応のリスクを上回ることなどから、個別勧奨を実施します。対象者や接種方法などの詳細は市ホームページで確認してください。 **問** 子育て支援課



定期接種

対 小学6年生から高校1年生相当の女子
キャッチアップ接種

接種期限 2025年3月31日まで

対 1997年4月2日～2006年4月1日生まれの女子 *対象者にはお知らせを郵送します。

ぶらっと逗子旅 ✂ 歴史探訪

鎌倉幕府の中で、執権の北条氏と肩を並べていた三浦一族。
市内各所で見るができる三浦一族や源氏・平氏にまつわる史跡などを紹介します。
市内を巡り、ロマンあふれる歴史に思いをはせてみませんか。 [📍 経済観光課](#)



東逗子エリアの歴史スポット

神武寺 マップ①

奈良時代に創建。鎌倉時代には北条政子の安産祈願や、源実朝の病氣回復の祈願など、武家から厚い信仰を集めました。



法勝寺 マップ② 源頼朝の父、義朝の屋敷（沼浜邸）があったと言われています。

光照寺 マップ③ 源頼朝の兄、義平の菩提寺。

海宝院 マップ④ 北条早雲が三浦道寸を攻撃したときに陣中で使用した鐘が保管されています（非公開）。

memo 三浦一族

三浦半島を拠点に勢力を広げた三浦氏。源頼朝とともに平家打倒の兵を挙げ、鎌倉幕府の中で重用されました。その後、盛衰を経て戦国期には相模国の中郡（平塚市辺り）と三浦郡のほぼ全域を掌握し、北条早雲に滅ぼされるまでの約400年間、相模の中心勢力として名を残しました。



鎌倉武士も通った切通し



頼朝の御家人 小坂太郎頼光の邸跡はこの辺り？

まだまだある市内歴史スポット。
今度、ゆっくり調べてみよう

夏の自由研究にしようかな



六代御前の墓 マップ⑧

平清盛のひ孫、六代御前（平高景）の墓。平家最後の嫡流で、田越川沿いで処刑されたと言われています。



住吉城の戦いにまつわるスポット

memo 住吉城の戦い

戦国時代、北条早雲が相模国へ進攻。三浦一族最後の当主、三浦道寸の弟・道香が守る住吉城を攻撃しました。城は持ちこたえられず三浦一族は敗北。一族滅亡につながる合戦として歴史に残っています。

住吉城址 マップ⑤

正覚寺の裏山付近一帯は、戦国時代に築かれた三浦一族の山城と言われています。城址からは正面の江の島を始め相模湾を一望でき、水軍拠点だったことが分かります。*住吉城址の主な部分は民有地のため、立ち入りはご遠慮ください。



▶当時は山際まで海が迫っていた

海前寺 マップ⑥

住吉城の城域内だったとも言われ、境内には住吉城の戦いの戦死者の弔いと思われる石塔が多く残っています。



延命寺 マップ⑦

住吉城の戦いで城から脱出した三浦道香と家臣が逃げ落ち、自害した場所。供養塔が残っています。寺内には「逗子」の由来とも伝わる弘法大師が安置したという「厨子」があります。



御城印を販売中

三浦道寸をモチーフにした他、城の外観や相模湾の景色、家紋などをあしらったデザイン。

販売場所 逗子市観光協会ほか 費 300円

問 逗子市観光協会（経済観光課内）



山城ガールむつみさん監修 歴史ウォーキングマップ

小坪合戦と住吉城の戦いを中心に、鎌倉駅から逗子を目指すウォーキングマップです。地図を片手に歴史の旅に出掛けてみませんか。逗子市観光協会にて配布しています。



memo

小坪合戦 1180年、石橋山の戦いに合流できず、衣笠城に戻ろうとした源頼朝方の三浦一族と平家方の畠山軍が小坪付近で遭遇して起きた合戦。鎌倉から逗子へと山越えする辺りで激戦が繰り広げられたと伝わります。三浦一族が鎌倉幕府の中心的な一族となるきっかけとなった重要な戦いです。

逗子は歴史満載の魅力的なまちです。源頼朝とともに戦い、鎌倉時代という新しい時代の幕開けに尽力した三浦一族。合戦地、城、ゆかりの寺社など、市内のあちこちに三浦一族の足跡が残っています。地元の歴史を知ると、いつも見ている景色が一変します。マップを片手にぜひ歴史ロマンを楽しんでください。

歴史&山城ナビゲーター 山城ガールむつみさん

三浦一族研究会副会長など。歴史ツアーや講座などを数多く開催。



未就学児から
高校生まで

夏休みの

図書館を使った調べる学習コンクール 入賞作品展示

時 7月16日(土)～8月31日(木)

場 図書館

磯のさかな観察会

時 7月16日(土)9:00～12:00 *9:00浪子不動園地集合。雨天中止 場 葛ヶ浜

定 先着30人 *市内在住者優先。10歳以下は保護者同伴

費 中学生以上300円、小学生100円、未就学児は無料

申 7月2日～13日に、参加者全員の①住所②氏名③子どもの年齢④電話番号を、Eメールでずしし環境会議まちなみと緑の創造部会へ

MAIL machi73zusi@gmail.com

親子で学ぼう 子どもの護身法

見知らぬ人から声を掛けられる、手を引かれるなどの声掛け事案が市内でも発生しています。危険な状況から身を守る方法を具体的に学びませんか。

時 7月16日(土)・17日(日)10:00～11:30

場 市役所会議室

対 5歳～小学校3年生までの子どもとその保護者

定 各15組 *子どもが20人に達した時点で締め切り

申 7月1日9:00以降、①希望日②住所③親子の氏名④電

話番号を電話・ファクスで、または社会教育課窓口へ
FAX 046-872-3115 *市ホームページからも申し込み可

名越緑地里山の会 こんちゅう観察会

時 7月31日(日)9:30～12:00 *雨天中止

場 名越緑地(現地集合 久木ハイランド入口信号付近案内人有) 定 先着30人 *市内在住者優先。10歳以下は保護者同伴

費 中学生以上300円、小学生100円、未就学児は無料

申 7月4日～8日に①住所(字まで)②参加者全員の氏名(子どもは年齢も)③電話番号を、ファクス・Eメールで、または緑政課窓口へ(電話申込不可)

MAIL ryokusei@city.zushi.lg.jp

福祉ボランティア体験 サマースクール

保育施設・高齢者施設・障がい者施設でボランティアしませんか。日程などの詳細は、社会福祉協議会ホームページなどで確認してください。

対 市内在住・在学の中学・高校生

申 「サマースクール申込」と明記し、①住所②氏名(ふりがな)③電話番号④学校名⑤学年⑥Eメールアドレス⑦希望施設⑧希望日程を、電話・ファクス・Eメールで社会福祉協議会へ TEL 046-873-8037 FAX 046-872-2519 MAIL vc@zushi-shakyo.com

どんな生き物が見つかるかな?
磯のさかな観察会



こんちゅう観察会

summer

イベント

ワッショイ逗子海岸！の情報は
7ページに掲載しています。

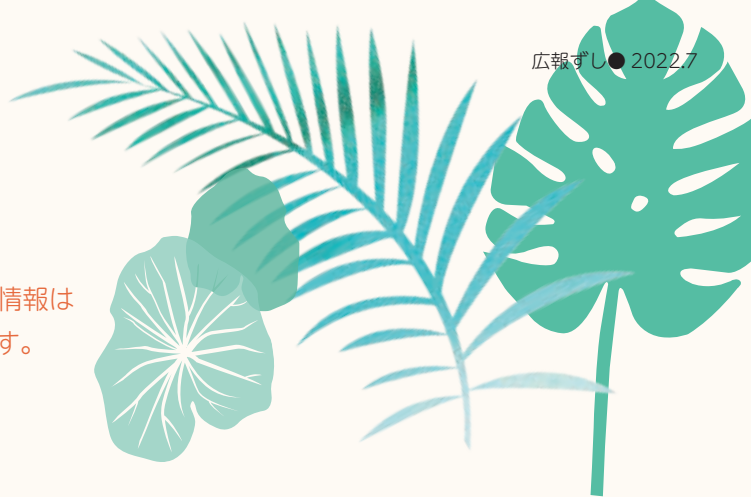

スマイル講座 場申問体験学習施設へ

Scratchを使ったプログラミング講座

時 8月7日(日)13:00～15:00 対 小学生

定 先着5人 * 初心者優先

持 ソフトScratchが入っているパソコンやタブレットなど

申 7月3日10:00～

トールペイント体験講座

時 8月10日(水)10:00～12:00

対 小学生～高校生

定 先着10人 持 筆、筆洗いバケツなど

費 300円 申 7月10日10:00～

ハーバリウム体験講座

時 8月17日(水)10:00～12:00

対 小学生～高校生

定 先着12人 費 300円 申 7月10日10:00～

むすんでひらいて in 逗子

ポータルアートミュージアム チラシなどを使い、オリジナル美術館を作ります。

時 8月20日(土)14:00～16:00

対 年長～中学生 * 小学3年生以下は保護者同伴

定 先着10組20人 持 マスキングテープなど

申 7月17日10:00～

○と□ 8枚の○と□の紙から彫刻を作ります。

時 8月21日(日)14:00～16:00

対 年長～中学生 * 小学3年生以下は保護者同伴

定 先着10組20人

持 マスキングテープなど 申 7月17日10:00～

ファブリックアート体験講座

時 8月24日(水)10:00～12:00

対 小学生～高校生

定 先着10人 持 布切りはさみなど 費 300円

申 7月10日10:00～

ポスターデザイン講座

時 8月26日(金)13:00～16:00 対 小学生

定 先着10人

持 画用紙、水性絵の具一式など

申 7月24日10:00～

茶道体験講座

時 8月27日、9月10・24日、10月15・22日の(土) 14:00～15:30 (全5回)

対 小学生～高校生 定 先着10人

持 ふくさ、扇子、懐紙、白くつ下など

費 1,500円 申 7月31日10:00～

ヒップホップダンス体験講座

時 9月3・10・24日、10月1日の(土)13:00～15:00 (全4回)

対 小学生～高校生 定 先着15人

申 7月31日10:00～



ハーバリウム



○と□の紙で作る彫刻



ポータルアートミュージアム



ファブリックアート

2022 夏のプール開き

7月21日(木)～8月31日(水) 8:30～17:30

☎ 文化スポーツ課



第一運動公園プール



小坪飯島公園プール

料 金

大人市内200円(市内在住・在勤・在学が分かるもの持参)、大人市外500円、小・中学生100円

* 小学校3年生以下は18歳以上の付き添い(子ども2人に対して大人1人)が必要です。

* 第一運動公園25mプールは8月7日終日、小坪飯島公園プールは8月1～5・8・9日8:30～12:00利用不可。

第一運動公園プールは、新型コロナウイルスワクチン接種会場と隣接しています。駐車場の混雑緩和のため車での来場は控えてください。

小・中学生プール利用カード

利用カードの提示で、第一運動公園・小坪飯島公園プールの利用料が無料に、市民交流センター屋内温水プールの利用が200円になります。

☑ 市内在住の小・中学生

☎☎ 市立小・中学校在学者は学校で配付。それ以外の人は学生証や健康保険証など住所が確認できるものを持参し、文化スポーツ課へ

広報ずしでは誌面に掲載する有料広告を募集しています。詳しくは企画課へお問い合わせください。

広報ずしでは誌面に掲載する有料広告を募集しています。詳しくは企画課へお問い合わせください。

広
告

広報ずしでは誌面に掲載する有料広告を募集しています。詳しくは企画課へお問い合わせください。

広報ずしでは誌面に掲載する有料広告を募集しています。詳しくは企画課へお問い合わせください。



*問い合わせ先の電話番号は9ページ参照。

健診・教室

7月の乳幼児健康診査

4か月児健診 対 令和4年3月生

お誕生日前健診 対 令和3年8月生

1歳6か月児健診 対 令和3年1月生

3歳児健診 対 平成31年4月生

対象者には6月末までに案内を送付しています。健診は子どもの健やかな成長のために一番必要な時期に受けるものです。遅れずに受けてください。

問 子育て支援課

子ども元気相談(予約制)

お子さんの成長・発達、対応で困っていることはありませんか。心理相談員が個別にアドバイスします。

時 7月1日(金)9:00～15:40

場 保健センター

申問 子育て支援課

2歳すくすく教室(予約制)

毎日の歯みがき、食習慣や生活リズムについてアドバイスします。

時 7月12日(火) 場 保健センター

対 令和2年6月～7月生

申問 7月11日までに子育て支援課へ

離乳食教室(予約制)

離乳食の進め方のポイントや調理の工夫について、管理栄養士が話します。実際に食材に触れて、固さの体験もできます。

時 7月19日(火) 受付①9:45～10:00

②13:00～13:15

場 保健センター

対 ①令和4年1月生②令和4年2月生

定 各回12人

申問 7月18日までに子育て支援課へ

パパママ準備教室(予約制)

食事・沐浴クラス

妊娠中の食事や沐浴について学びます。

時 8月16日(火)13:30～15:30(受付13:15～)

場 保健センター

定 先着15組

申問 7月22日～8月12日に、子育て支援課へ

お知らせ

子育て支援センター(予約制)

時(月)～(土)9:00～17:00

休 11日午後、18・30日

巡回相談(予約制)

小坪ほっとスペース 時(火)10:00～11:30、13:30～15:00

沼間ほっとスペース 時(金)10:00～11:30、13:30～15:00

申問 子育て支援センター

イベント

7月の図書館のおはなし会

土よう日おはなし会

時 2日(土)14:00～

対 小学校低学年

わらべうたであそぼう(予約制)

時 7日(木)10:30～

対 0～1歳児とその保護者 *市内在住者優先

定 先着10組

申 電話で、または図書館窓口へ

おひざにだっこのおはなし会

時 21日(木)10:30～

対 2～3歳児とその保護者

わんぱくおはなし会

時 21日(木)15:30～

対 4～6歳の子ども

共通 場 図書館

沼間分室 夏のおはなし会

時 7月14日(木)10:30～

場 図書館沼間分室

対 0～2歳児とその保護者

問 図書館、沼間分室

アラフォーを楽しもう(予約制)

同世代のママ達と楽しくおしゃべりしませんか。

時 7月7日(木)10:00～11:30

定 先着8組

場 申問 子育て支援センター

プレパパママひろば(予約制)

パパママになる前に見学に来ませんか。仲間づくりもできます。

時 7月9日(土)10:00～11:30

定 先着8組 *夫婦で参加可

場 申問 子育て支援センター



子育てポータルサイト「えがお」もチェック

ほっとスペースなどの開館時間や休館日、知っておきたい子育て関係の手続きや制度、イベント情報、子育て中のママたちによるレポート記事などを掲載しています。



身の回りの人々や地域の環境、そして自分自身を信じ認めて前向きに生きる市民に、このまちで生きる意味を聞きました。



逗葉沖繩県人会 代表

真喜志 康正 さん(沼間)

2015年に再設立した逗葉沖繩県人会。沖繩にゆかりのある人や沖繩が好きな人たちが集まる同会の代表を務めるのが真喜志さんだ。

引揚者寮から始まった逗子暮らし

1946年、サイパンからの引き揚げ船に乗って家族とともに横須賀市の浦賀港に着いた真喜志さん。沼間

逗子から広げる沖繩との交流の輪

にあった旧海軍工場工員宿舎に入居し、逗子での暮らしが始まった。「沖繩出身の入居者が多く、集まりがあると三線^{さんしん}を弾いて、歌や踊りを楽しみました」と振り返る。

その後、隣接地区の火災の影響で仲間の多くが別の地域に引っ越していった。集まりなども徐々になくなり、同郷とのつながりが途絶えた。

逗葉沖繩県人会の再設立

再設立のきっかけは、2014年に始まった「逗子沖繩まつり」。歌や料理、伝統舞踊などを楽しむイベントだ。その盛り上がりを受けて県人会再設立の話が出ると、二つ返事で代表を引き受けた。「昔の縁を頼りに、親世代の思い出話をしませんかと声を掛けました。30人ほどが集まってくれて、懐かしさが込み上げてきました」

家庭料理などを作って食べる催しを開いたり、地域のイベントでお菓子などを販売したりと活動を続けてきた。交流の輪も着実に広がり、今では当初の倍以上に仲間が増えた。

沖繩とのつながりをこれからも

秋には「逗子沖繩まつり」の開催を予定している。「おいしい食や文化を通して、逗子にいながら沖繩を感じてもらいたい」と話す。

一方、「沖繩に一度足を運んでみてほしい」という思いもある。「本土復帰前、お墓参りに行くのにパスポートが必要と言われ、日本ではないんだと現実を突きつけられたことを今でも思い出します。自由に行き来できるからこそ、ぜひ沖繩の良さを肌で感じてみてください。多くの沖繩ファンがここ逗子から生まれるとうれしいです」

現場第一主義

市長だより vol.40

新型コロナウイルス感染症の拡大が始まってから3度目の夏を迎えます。1度目の夏は県内の海水浴場全てが開設されませんでした。それでも多くの方々が生徒に海に来られるので、密にならないよう呼び掛け、その様子がニュースでよく流れました。

昨夏は県内でも判断が分かれました。逗子市は、県のガイドラインに基づき、感染防止のルールを作った上で対策を講じた方が安心につながると判断し、開設しました。その後すぐに、急激な感染拡大により緊急事態宣言が発出され全面休場となってしまいましたが、事前に様々な状況を想定していたおかげで、大きな混乱もなく夏を

終えられました。

3度目の今年は、7月1日に近隣市町も一斉に海水浴場を開設します。昨年の経験を生かし、感染防止対策等に取り組み、万全の態勢で皆様をお迎えできるよう努めてまいります。

さて、逗子海水浴場は4月に国際環境認証のブルーフラッグを取得しました。逗子の財産である海を守るためには、この環境認証が必要だという強い思いで行動を起こした逗子海岸営業協同組合の熱い思いが原点です。市としても、将来子どもたちに美しい逗子の海を引き継ぐため、環境問題に取り組む最大のチャンスと考え、行動していきたいと思っております。

逗子市長 桐ヶ谷 覚