

青い海と みどり豊かな 平和都市

広報

ずし

2022

6

NO.964



ぜひお立ち寄りください

リニュアル1周年 /





「働く」から考える

障がい理解

「障がいがあっても当たり前働きたい」

この思いをかなえるためには、一人一人に合った働きやすい環境を作り、誰もが一緒に働くことができる共生社会の実現が欠かせません。今回は、働くという視点から障がいのある人への理解を深めます。 **問**障がい福祉課

共生社会を目指して

障がいのある人にとっても、働くことで収入を得て自立した生活を送ることは大切なことです。また、仕事を通じて社会の役に立っていると感じたり、自分の成長や活躍に喜びを見いだしたりと、働くことは毎日を豊かに過ごすために必要なことです。

市内には障がい者向けの就労支援施設がいくつかあり、それぞれの障がい特性に合わせた仕事が提供されています。一方、一般企業での就労はなかなか進んでいないのが現実です。市では、障がいのあるなしに関わらず誰もが安心して働くことのできるまちづくりを進めています。

身近なところから障がい理解 就労支援施設での仕事

意外と身近なところにある仕事の場。障がいのある人の働き方を伝えます。

就労支援施設とは？

働くための訓練や準備として、支援を受けながら働くことのできる施設。就労継続支援 A 型事業所、就労継続支援 B 型事業所、地域活動支援センターなどに分類され、障がいの程度により働くことのできる施設が変わります。

販売

就労継続支援 B 型事業所

青い鳥 (mai! えるしい販売所)

時(月)~(金) 11:00 ~ 14:00 問 046-887-0583

「前に買ったクッキーおいしかったよ」と利用客から声を掛けられ、「ありがとうございます」などと会話を楽しむ青い鳥のスタッフ。市役所 1 階のホールにある青い鳥では、7~8人のスタッフがシフト制でお菓子やお弁当、ジュースなどを販売しています。

仕事は商品陳列から始まり、オープン後はお客様に代金を伝える、受け取る、お釣りと商品を渡すなど多岐にわたります。時には支援員の手を借りることもありますが、コミュニケーションを楽しむスタッフにはいつも笑顔があふれています。

青い鳥での仕事が大
好きです。接客は楽し
くて、たくさん商品が
売れるとうれしいです。



西野優花さん(スタッフ)



洗濯
掃除

就労継続支援 A 型事業所

ワークセンター^{もり}逗子杜の郷

仕事を覚えるのは大変でしたが、洗濯の仕事も掃除の仕事も好きです。将来は、清掃業務で一般就労したいです。



一流ホテルでも通用する仕上がりを目指し、テキパキと働く姿が印象的な杜の郷のスタッフ。併設する高齢者施設の入居者のタオルや衣類の洗濯、リネン交換、施設内清掃などを一つ一つ丁寧にしています。

きれいに畳んだ衣類を利用者に直接手渡すなど、時には交流をすることも。ここでの経験を生かし、次の就労先として一般企業で活躍する人もいます。



飲食

就労継続支援 B 型事業所

キッチンカモミール

時(月)~(金) 9:30 ~ 15:00 問 080-5957-0817

お弁当も販売しています。*ランチは 11:30 ~

高齢者センターの中にあるキッチンカモミールを知っていますか。ここは、センター利用者のためのレストランで、意欲的なスタッフが元気よく働いています。

ランチの下準備、盛り付け、配膳、下膳、食器洗い、掃除など、それぞれが得意な分野で活躍。店内が満席になるほど忙しいときも、うまく連携しながら食事を提供します。常連客も多く、働くスタッフもセンター利用者も元気になれる憩いの場です。

心がこもっていておいしいランチ。栄養バランスも良く、私の健康の源です。



製造

地域活動支援センター

リップル

時(月)~(金) 9:00 ~ 17:00 問 046-872-2524

リップル、青い鳥などで販売しています。

皆さん責任を持って仕事に取り組んでいます。リップルの商品をぜひお試しください。

青い鳥に並ぶかわいいリボンがついたクッキーやラスクを作っているのはリップルのスタッフ。生地作り、型抜き、クッキーに入れるレーズンのカット、ラスクの味付けなど、細かな役割分担で手際良くお菓子を作っています。

「いつでもふらっと来て、仕事ができる場所でありたい」という支援員の思いもあり、それぞれのペースを大切にしながら仕事に取り組んでいます。



関谷彩子さん
(支援員)



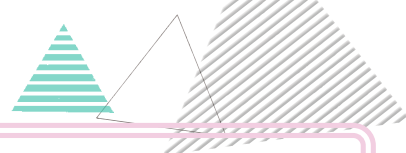

Interview

福祉 × 製菓のプロ ヒット商品を共同製造

共同製造を始めたきっかけは？

橘 mai!えるしい設立後しばらくは、受け継いできたレシピでお菓子を作っていました。ただ、私たちは福祉職員で、お菓子作りは本業ではなく、作ったものを社会に発信していくのも苦手。売り上げも下がっていきました。そこで、当時の施設長が知り合いだった製菓のプロ、(株)3pm・さんじの横田社長に協力をお願いし、テコ入れをすることにしました。

横田 ちょうどその頃は、東日本大震災の影響で大きな仕事がキャンセルになり、時間に余裕がありました。初めは菓子指導として関わったのですが、やり取りをしていく中でもっと協力できるのではないかと感じ、共同での菓子製造をスタートさせました。

どのような役割分担をしているのでしょうか？

横田 私たちの役割は、製造における技術を伝え、商品を発信していくこと。それまでの在庫管理や製造内容、発信の仕方など、全てを見直しました。

橘 一方、私たちはあくまでも障がい者支援が仕事です。横田社長が見直した内容を分かりやすく本人に伝え、彼らができるようにしていくことが役割です。

mai!えるしいは、クッキーなどを製造している就労支援施設。障がいのある人と施設職員、製菓のプロが共同でお菓子を作っています。共生社会の一つの形ともいえるこの共同製造について、話を伺いました。(本文中敬称略)

その一つとして、製造工程の分析を改めて行い工程を細分化、写真や文字で手順を見える化しました。結果、今まで製造メンバーに入れなかった人も製造に参加できるようになりました。例えば、ケーキに粉を振ることだけを手順化し、それができる人を見つけてやってもらう。そうすることで、ケーキ製造には欠かせないこの作業のプロが生まれました。

横田 障がいの特性を知って、それぞれの力を活かせる仕組みを作れば、彼らは立派な戦力。今では、誰一人欠けてはならない共同製造のチームです。

このチームで作り上げた商品は、パンフレットなどを使って発信しています。見える形で魅力的に伝えることで、ファンが増えていきました。そこでつながった地域や企業との関係も大切にしています。

共同製造がもたらしたものは？

橘 発信力などがアップしたおかげもあり、去年は過去最高の売り上げを達成し、2年ぶりにボーナスを出すことができました。頑張りを給与に反映できたことは、本人たちの経済的自立にもつながるため、非常にうれしいことです。

横田 仕事を通じてみんなの自己肯定感も高まり、生き生きと仕事をしているので頼もしく思っています。今では、私の方からmai!えるしいに「組ませてください」と言わずにはられません。



横田美宝子さん
(株)3pm・さんじ
代表取締役/フードデザイナー



一番人気の
マーガレットケーキ



橘昌邦さん
湘南の凧 mai!えるしい
サービス管理責任者

働きたいと
思ったあなたへ...

就労相談

就労についての相談は障がい福祉課へ。専門の就労支援員が相談・質問などに応え、最適な支援機関につなぎます。

市内には様々な場で活躍をしている人がたくさんいます。働く目的も、働き方も人それぞれです。市では、一人一人に合った就労ができるよう、関係機関と連携しながらサポートしています。



障がい福祉課
就労支援員 中島緑

市役所でも行っています

トライアル雇用

一般就労のきっかけとなるよう市役所で短期間のトライアル雇用を行っています。

自分の得意なこと
と、苦手なことが
分かりました

どの作業を行うときも
集中してできました



▲ファイルの作成



▲消防ホースの片付け

よこすか障害者就業・生活支援センター

時 8:30 ~ 17:15 * (土)(日)(祝)を除く

場 横須賀市本町 2-1 市立総合福祉会館 4 階

TEL 046-820-1933

MAIL yse-10.5@orion.ocn.ne.jp

Message よこすか障害者就業・生活支援センター 施設長 大川佳久さん

ハンディキャップはそれぞれ異なりますが、仕事内容が適していれば、職場の貴重な人材になります。一緒に特性に合った職場を見付けましょう。

事業者向け
情報

障がい者雇用を
始めてみませんか

一般企業での雇用はなかなか進んでいませんが、事業主にもメリットがある障がい者雇用。障がいへの理解を広げ、しっかりとした体制を整えれば、職場環境の改善や人手不足を解消することができます。

雇用報償金

知的障がい者や精神障がい者を雇用する事業主に報償金を支給します。1か月当たり40時間以上の勤務など条件があります。詳細は問い合わせてください。

支給額 障がい者1人につき月額 30,000円

※ 市内在住の知的・精神障がい者を3か月以上雇用し、常時雇用する従業員が100人以下の事業主

職場体験実習の受け入れ

職場体験実習の受け入れで、障がい者雇用のイメージをつかむことができます。実習中は市の就労支援員が付き添いサポートするため、初めて障がい者と働く事業所でも安心して利用できます。

障がい者職場体験実習を受け入れる事業所は随時募集しています。

生ごみの分別収集を 予定しています

市単独で処理をするよりも効率的で財政面でも効果があるため、鎌倉市・葉山町と連携したごみ処理を進めています。その一つとして、燃やすごみを減らすため葉山町に生ごみ資源化処理施設を整備し、2025年3月から生ごみの共同処理を予定しています。  資源循環課

生ごみ分別収集・資源化に関する制度設計案を作成しました

制度設計案の主な内容をお知らせします。市民説明会などで意見を聞かせてください。

▶詳細はこちら



01 生ごみの範囲を検討中

生ごみの中には、貝殻や骨類など分解が難しく資源化しにくいものがあります。これらを生ごみから除いた方が効率的に資源化できますが、分別が複雑だと手間がかかり面倒です。できるだけ分別しやすくなるよう、生ごみの範囲を検討しています。



02 収集回数は週2回

生ごみの収集は週2回と考えています。分別徹底のためには、燃やすごみの収集回数を減らした方がよいのですが、紙おむつなど家にためておくことが難しいごみがあることを考慮して燃やすごみも週2回収集する予定です。収集はごみステーションで行います。

03 袋は10Lと5Lの2種類

燃やすごみの中に含まれる生ごみの量は4割程度。現在、「燃やすごみ用・不燃ごみ用指定ごみ袋」で多く使われているのが20L袋と10L袋のため、その半分サイズの袋を考えています。取り扱いやすく運びやすいよう、袋には持ち手を付けます。



04 手数料は10L袋10円、5L袋5円

分別促進の効果が得られるよう、現在の燃やすごみの処理手数料より低い料金設定を考えています。家庭における生ごみ処理容器の利用や食品ロスをなくすための取り組みを考慮して、生ごみを出す量に応じた公平な費用負担を検討しています。

購入費を助成 生ごみ処理容器

生ごみは家庭で排出量を大幅に減らすことができるごみ。ごみの減量化、環境負荷の低減などのため、家庭で生ごみ処理を始めませんか。

対象容器 バクテリア de キーロ、コンポスター容器、EM処理容器など家庭用の非電動式のもの

助成額 4月1日以降に購入したものは購入金額の5分4、それ以前のは4分の3 *上限3万円

 申請書と領収書を資源循環課窓口へ



助成率を引き上げています

処理容器の価格高騰のため、当面の間、助成額を引き上げました。詳細は市ホームページで確認してください。

生ごみの分別収集・資源化 についての市民説明会

生ごみ資源化の検討経緯、生ごみの分別・処理方法、処理経費、環境負荷など、生ごみの分別収集・資源化に関する制度設計案について説明します。

逗子市役所

時 7月2日(土) 10:00～11:30 *手話通訳・要約筆記は6月23日までに申し込み

時 8月17日(水) 14:30～16:00 *手話通訳・要約筆記は8月9日までに申し込み

時 8月28日(日) 14:00～15:30 *手話通訳・要約筆記は8月18日までに申し込み

久木会館 時 7月6日(水) 15:30～17:00

山の根親交会館 時 7月15日(金) 10:00～11:30

新宿会館 時 8月1日(月) 14:30～16:00

小坪コミセン 時 8月6日(土) 10:00～11:30

沼間コミセン 時 8月6日(土) 14:30～16:00

池子会館 時 8月16日(水) 10:00～11:30

逗子アリーナ 時 8月23日(水) 14:00～15:30

今後のスケジュール

ごみの分別の変更は生活に大きく関わるものです。廃棄物減量等推進審議会への諮問や市民説明会、パブリックコメントを通して市民の皆さんの意見を聞くとともに、検討状況を随時お知らせします。

葉山町での生ごみの共同処理を行うためには、逗子市と葉山町の両議会で議決を得る必要があります。逗子市では、令和5年逗子市議会第1回定例会において議案の提出を予定しています。

生ごみを減らすために 私たちができること

- 食品ロスをなくす
- 食材は使い切る
- 水切りをする

生活の中での一人一人の行動の積み重ねが、市全体の生ごみ排出量の大きな削減につながります。

生ごみマイスターに聞く

生ごみ処理容器「バクテリア de キエーロ」

キエーロを使い始めて約15年が経ちます。土の力で生ごみを分解する木製の生ごみ処理容器キエーロでは、野菜くずや卵の殻などほとんどの生ごみを処理することができます。使い方は簡単で、分解しやすくなるよう野菜くずなどを細かく切ってボウルにため、それをキエーロの中で土に混ぜるだけ。嫌な臭いもほとんど出ません。

ごみを減らすことができるため環境に良いと聞き使い始めましたが、堆肥化した土は家庭菜園にも使えて便利です。また、捨てた野菜くずから芽が出ていることが時々あって、そんな時はそのままキエーロ内で栽培を楽しみます。次は何の芽が出るかわくわくする毎日です。



毎日生ごみを入れても土があふれることはないので、野菜作りなどに土を使わない人でも安心して使えます。

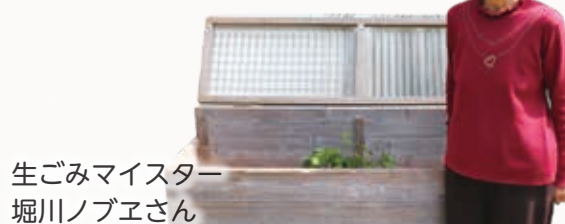

生ごみマイスター
堀川ノブエさん

始まっています データサイエンスのまちづくり

人の流れ、購買行動、受診履歴など私たちの暮らしには膨大なデータがあり、また一人一人の行動が多くのデータを生み出しています。それらのデータを分析し、より良い暮らしのために生かすことが、官民をあげて期待されています。逗子市で始まっているデータ活用を目指した取り組みを紹介します。 企画課



市が保有する医療情報の提供

財団法人日本医師会医療情報管理機構と次世代医療基盤法に基づく医療情報提供契約を締結しました。市民の健康や介護予防などに役立てるため、市が保有する医療情報を提供します。国民健康保険被保険者には6月に、介護保険被保険者には7月に郵送する保険料決定通知書に医療情報提供に関するお知らせを同封します。

国保健康課、高齢介護課



データサイエンティストの養成

データサイエンティストは、膨大なデータを集積し、必要な分析や解析によって有益な提案を行うスキルをもつ人です。電気通信大学との連携、協力に関する協定に基づき、社会人向け講座へ市民枠の提供を無料で受け、これまでに15人が参加しています。実践的な演習などにより、修了生の中にはデータサイエンティストとしての仕事に就く人もいます。



▶ 講座修了生の声はこちら

講座で身に付けた新たな視点で、未来にアプローチできるのがとても楽しみです。将来的には、地域の未来にもトライできれはと考えています。



石川晶雄さん
(講座修了生)



運動などの効果の見える化

運動・スポーツを習慣化することを目指し、「てくてく逗子」などのイベントで活動量を計測し、データを見える化しています。得られたデータは、北海道大学、電気通信大学、横浜市立大学の協力を得て分析し、今後の取り組みに生かしていきます。

65歳以上の参加者募集

歩行の見える化で介護予防 てくてく逗子

歩数と消費カロリーを測定できる活動量計を使い、平均歩数をゆっくり増やします。歴史探訪や自然散策ツアー、運動基礎講座、歩き方教室などにも参加できます。

イベント実施期間 8月～12月

対象 市内在住の65歳以上で、活動量が低下している、またはこれまで運動習慣がない人

申込 6月20日～30日までに、所定の用紙(社会福祉課で配布)に記入し、郵送(必着)・ファクスで、または社会福祉課地域共生係窓口へ

参加者
VOICE



酒井昌さん
厚子さん

自分の体をデータで客観的に見て、改めて健康づくりの大切さを実感しました。てくてく逗子は歩数などのデータを確認でき、結果が目に見えるのでやる気につながります。「来月もがんばろう」と無理なく続けることができました。

六月の くらしの ガイド

時日時 場場所 対対象 定定員 持持ち物 費費用 申申込方法、申込先 問問合わせ先 TEL電話 FAXファクス MAIL Eメール URLホームページアドレス *費用の表示のないものは全て無料。

休日夜間診療

逗葉地域医療センター

内科・小児科・外科 TEL046-873-7752 10:00～17:00・20:00～23:00
 歯科 TEL046-873-2368 10:00～17:00
 上記の時間以外・その他の診療科目
 消防署テレフォンサービス TEL046-872-9999

防災行政無線が聞こえないとき TEL050-5533-8199

主な施設の電話番号・休館日(新型コロナウイルス感染症のまん延状況により休館になる場合があります)

市役所 TEL046-873-1111 FAX046-873-4520	池子の森自然公園管理事務所 毎週月休館 TEL046-871-7022
環境クリーンセンター TEL046-871-7870 FAX046-873-9428	池子遺跡群資料館 毎週月休館 TEL046-871-7006
消防署 年中無休 TEL046-871-0119	体験学習施設 毎週火休館 TEL046-873-8581
図書館 毎週火休館 TEL046-871-5998	福祉会館・社会福祉協議会 TEL046-873-8011
図書館沼間分室 毎週火休館 TEL046-872-3618	保健センター TEL046-873-8333
図書館小坪分室 毎週火休館 TEL0467-24-6726	高齢者センター TEL046-873-2531
市民交流センター 第1・3火休館 TEL046-872-3001 FAX046-872-3003	子育て支援センター(休館日は23ページ) TEL FAX046-871-5001
沼間小学校区コミュニティセンター 毎週火休館 TEL046-872-2449	ずしファミリーサポートセンター TEL046-870-3400
小坪小学校区コミュニティセンター 毎週火休館 TEL0467-24-6204	こども発達支援センター TEL046-872-6051
文化プラザホール 第1・3火休館 TEL046-870-6622	教育研究相談センター TEL046-872-2898
逗子アリーナ・スポーツ協会 毎週月休館 TEL046-870-1296	逗子警察署 年中無休 TEL046-871-0110
	商工会館・逗子市商工会 TEL046-873-2774

*休館日の表示がない施設は(出・回)休館。休館日が祝日に当たる場合は、各施設にお問い合わせください。

相談案内(新型コロナウイルス感染症のまん延状況により変更になる場合があります)

消費生活相談 (月)火(金)9:30～12:00・13:00～16:00 問市消費生活センター(市民協働課内) (月)～(金)9:30～19:00・(土)9:30～16:30 問かながわ中央消費生活センター TEL045-311-0999	成年後見相談(予約制) 第2火10:00～16:00 問高齢介護課
人権相談 (月)～(金)8:30～17:15 問横浜地方法務局横須賀支局 TEL046-825-6511	成年後見相談(予約制) 第4火14:00～16:00 法律相談(障がい者・高齢者に関して)(予約制) 第4金14:00～16:00 問逗子あんしんセンター TEL046-871-8458
女性相談 (月)～(金)9:30～12:00・13:30～16:00 女性相談専用 TEL046-873-5531	障がいに関する相談(障がい福祉サービスなど、面接は予約制) 主に身体障がい・知的障がい (月)～(金)9:00～17:45 問支援センター 問 TEL046-870-5280 FAX046-873-5370 主に精神障がい 面接相談(予約制)(月)～(金)10:00～16:00 電話相談(月)～(金)9:00～17:00 問カモメール TEL046-872-4581 FAX046-872-4550
行政書士相談(遺言・相続・空き家など)(予約制) 第1・3火9:00～16:00(1人1時間) 行政相談(国への要望)(1週間前までに予約) 第1火13:00～15:00 法律相談(予約制) 第2・4火10:00～16:30 不動産の登記・測量相談、マンション管理相談、不動産相談(予約制) 第4月14:00～16:00 司法書士相談(相続登記など)(予約制) 第4火13:00～16:00 問市民協働課	家庭・児童相談(子どもに関する一般相談) (月)～(金)8:30～12:00・13:00～17:00 問子ども相談室 TEL FAX046-871-8801
まちづくり条例開発事業紛争相談(予約制) 奇数月の第3火9:00～12:00 問まちづくり景観課	療育相談(心身の発達など、面接相談は予約制) 電話相談(月)～(金)9:30～16:30(面接相談予約受付～17:00) 問こども発達支援センター TEL046-872-2523(直通)
	教育相談 (月)～(金)9:00～16:00 問教育研究相談センター 教育相談専用 TEL046-872-9498・2898 FAX046-872-3116

インフォメーション

*問い合わせ先の電話番号は9ページ参照。

新型コロナウイルスの影響により、掲載されているイベントや講座などが、急きょ中止になったり、延期されたりする場合があります。各催しの開催は、各記事の問い合わせ先に確認してください。

逗子独立記念日講演会

1950年7月1日に逗子町が横須賀市から分離独立した運動の歩みを伝えます。

講演 逗子独立奉賛会 山口茂さん

時 7月1日(金)10:00～11:30

場 文化プラザホール

定 先着80人 *事前申込優先

申 6月30日までに、逗子独立奉賛会へ(TEL)090-3570-4500(丸山)

早期風水害等避難所

大雨・洪水警報の発表など、災害の発生が予測される場合、早期風水害等避難所を開設します。開設情報は、防災行政無線や市ホームページなどでお知らせします。近くの避難所を確認しておきましょう。

早期風水害等避難所一覧

逗子小学校(体育館) 逗子4-2-45

沼間小学校(体育館) 沼間1-7-18

久木小学校(体育館) 久木2-1-1

小坪小学校(教室棟) 小坪3-6-1

池子小学校(体育館) 池子3-9-1

逗子アリーナ 池子1-11-1

防 防災安全課



令和4年度市民税・県民税課税(非課税)証明書の発行開始日

全額を給与から差し引かれる人 受付中

それ以外の人 6月1日(火)

発行には、マイナンバーカードなどの顔写真付きの本人確認書類が必要です。

課 課税課

令和4年度市民税・県民税納税通知書の発送

6月6日以降に発送します。給与所得者には、勤務先を通じて特別徴収税額決定通知書を送付しています。

課 課税課

市民税・県民税第1期納期限は6月30日

支払いは、便利で確実な口座振替をご利用ください。

課 納税課

逗子小学校区桜山ブロック準備会

逗子小学校区の住民自治協議会立ち上げを目指し、桜山ブロック準備会を開催しています。一緒に地域のことを話してみませんか。

時 6月8日(火)17:30～

場 市役所会議室

対 逗子・新宿・桜山在住の人

課 市民協働課

4月1日付け人権擁護委員委嘱

龍村敦子さん

いじめや差別、虐待の悩みや疑問がある人は相談してください。

電 話 人権相談

時 (月)～(金)8:30～17:15 (TEL)0570-003-110(全国共通)

課 市民協働課

暴力団被害無料電話相談会

弁護士・警察官・相談員が、暴力団や

反社会的勢力などによる被害(振り込め詐欺被害を含む)・紛争に関する悩みについて、電話で対応します。

時 6月3日(金)10:00～17:30

TEL 045-662-4581(当日限り)

場 神奈川県弁護士会 TEL 045-211-7702

海水浴場開設に伴う海の家建築

建築期間 5月30日～6月30日

*開設時期は決定次第お知らせします。課 経済観光課

戦没者等遺族への特別弔慰金

戦没者などの死亡当時の遺族のうち、2020年4月1日現在で遺族年金などを受けの人がいない戦没者などの遺族

内容額面 25万円、5年償還の記名国債を支給

請求期間 2023年3月31日まで

課 社会福祉課社会福祉係

高齢者なんでも出張相談

沼間南台団地集会所 時 6月2日(休)10:30～11:30

逗子アーデンヒル自治会館 時 6月2日(休)10:00～11:00

逗子グリーンヒル自治会館 時 6月17日(金)13:00～14:00

池子会館 時 6月14日(火)13:00～14:00

東逗子第2団地集会所 時 6月22日(火)10:00～11:00

場 東部地域包括支援センター

TEL 046-876-6299

障がい者就労施設などからの物品の調達目標と実績

2022年度の目標 700万円以上

2021年度の実績 4,576,654円

(目標は700万円以上)

内容 ポスティング業務、持田遺跡

時日時 場場所 対対象 定定員 持持ち物 費費用 申申込み方法、申込先 問問い合わせ先
 TEL電話 FAXファクス MAIL Eメール URLホームページアドレス *費用の表示のないものは全て無料。

草刈り清掃業務、高齢者センター食事提供事業など
 問障がい福祉課

猫への餌やりに気を付けて

野良猫への餌やりは周辺環境の悪化を招くことがあります。地域の理解を得るためにも、餌やりをする場合、トイレの設置、ふん尿の始末、避妊・去勢手術をしましょう。
 問県鎌倉保健福祉事務所
 TEL0467-24-3900

京急バス「ふれあいパス」を発売

70歳以上の人(有効期間内に70歳になる人も含む)は、京急バス全線(高速バスなど一部を除く)が6か月間乗り放題になります。
 発売期間 6月1日～7月31日
 有効期間 7月1日～12月31日
 費21,000円
 申問年齢が確認できる公的機関発行の書類または現在の「ふれあいパス」および顔写真(横2.4cm×縦3.0cm)1枚を持参し、京浜急行バス逗子営業所へTEL046-873-5511

土地利用に係る3条例等の改正説明会

限られた市街地の質を高めることにより魅力ある住環境を形成していくため、まちづくり条例、良好な

都市環境をつくる条例、景観条例と景観計画を総合的に改正します。後日、説明内容をユーチューブ配信する予定です。

時6月19日(日)10:00～12:00
 場市役所会議室
 問まちづくり景観課 *手話通訳、要約筆記は6月11日までに申し込み

樹木・苗木の配布

シンボルツリー用樹木
 植える場所など条件があります。詳細はホームページで確認してください。
 対道路に面した個人住宅の玄関側1か所に、新たにシンボルとなるような中・高木を植える人
 生垣用苗木
 対道路に接している場所に延長が3m以上の生け垣を新たに作る人
 申問緑政課

家庭の騒音に気を付けましょう

窓を開放する季節は、近所の騒音の相談が増えます。楽器、音響機器や室外機の音など、日常生活から出る音も周囲に配慮しましょう。
 問資源循環課

水道管の漏水調査

県発行の身分証明書を携帯し腕章を付けた調査員が、道路や宅地内の水

道メーター付近を調査します。宅地内は住民に声を掛けてから調査します。費用請求はありません。交通量が多い道路では、深夜に調査することがあります。

時9月上旬まで
 問県企業庁鎌倉水道営業所
 TEL0467-22-6200

消毒用アルコールの使用に注意

新型コロナウイルス感染対策として、手指の消毒のために家庭で消毒用アルコールを使用する機会が増えています。消毒用アルコールは危険物の一つです。周囲でみだりに火気を使用しない、子どもの手の届かないところに保管する、容易に転倒しないような安全な場所に置くなど、取り扱いには細心の注意を払ってください。



問消防予防課

市奨学生の募集(欠員補充)

書類配付 6月1日～
 募集受付 6月6日～24日
 支給資格 奨学金希望者本人が市内に居住し、学業成績・行いが良好であること
 募集人員・支給年額
 高校1年生 9人・100,000円

市民委員・市民メンバー募集

名称	応募資格	人数・報酬など	申し込み・問い合わせ先
みどり審議会 市のみどり政策を審議します。	市内在住・在勤で、平日昼間の会議(年3回程度)に出席できる人 *市の他の審議会・懇話会などの委員・参加者は除く	募集人数 2人 *選考あり 任期 2年 報酬 1回11,500円	6月1日～14日に、所定の用紙(緑政課で配布。市ホームページからも入手可)に記入し、郵送(当日消印有効)・ファクスで、または緑政課窓口へ

時日時 場所 対象 定員 持ち物 費用 申込み方法、申込先 問い合わせ先
 TEL電話 FAXファクス MAIL Eメール URLホームページアドレス *費用の表示のないものは全て無料。

高校2年生 3人・50,000円
 高校3年生 4人・30,000円
 問 学校教育課

中学校学区希望制説明会

時 6月18日(土)10:00～12:00
 場 市役所会議室
 対 来年4月に中学に入学する子どもの保護者
 申 問 6月15日までに、①名前②連絡先③子どもの在籍小学校④手話通訳・要約筆記の有無を、電話・ファクスで、または学校教育課窓口へ
 *手話通訳・要約筆記は6月9日までに申し込み

就学・教育相談(予約制)

時 6月1日(水)～9月30日(金)9:00～17:00
 対 来年4月に小・中学校に入学予定の子どもの保護者
 申 問 教育研究相談センター

成人式企画運営実行委員募集

一生に一度の成人式を、自分たちの手で作りあげてみませんか。ビデオ制作や当日の司会など、得意分野だけの参加もできます。

成人式 2023年1月9日(月祝)
 対 平成14年4月2日～平成15年4月1日に生まれた人
 申 問 6月30日までに、①住所②氏名③年齢④電話番号を電話・ファクス・Eメールで体験学習施設へ
 FAX 046-871-5118
 MAIL seisyonen@city.zushi.lg.jp

不登校相談会・進路情報説明会

時 6月11日(土)13:00～16:00
 場 県立青少年センター
 対 小・中・高校生、高校中退者、保護者
 問 県教育委員会
 TEL 045-210-8292

監査委員の選任

4月13日選任 匂坂祐二(議員選出)
 問 行政委員会事務局

傍聴



総合計画審議会進行管理部会

時 6月2日(木)15:00～17:00
 場 市役所会議室
 問 企画課

個人情報保護運営審議会

時 6月28日(火)10:00～
 場 市役所会議室
 問 情報公開課

廃棄物減量等推進審議会

時 未定 場 市役所会議室
 問 資源循環課

教育委員会 定例会

時 未定 場 市役所会議室
 問 教育総務課

*この他の会議、時間・場所が未定の会議は市ホームページ「会議の予定」で確認してください。

2022年度の国民健康保険の料率を決定

保険の料率は、加入者の所得・人数や世帯数に応じて毎年算定しています。各世帯の保険料の額は6月中旬に送付する決定通知書で確認してください。 問 国保健康課

	所得割率	被保険者均等割額 (1人当たり)	世帯別平等割 (1世帯当たり)	賦課限度額
医療分	基準総所得金額※1×5.57%	21,700円	17,000円	65万円
支援金分	基準総所得金額※1×2.65%	9,400円	7,400円	20万円
介護分※2	基準総所得金額※1×2.13%	8,800円	5,100円	17万円

※1 基準総所得金額＝総所得金額等の合計－基礎控除額(43万円)

※2 介護分は、40～64歳の人のみ

イベントナビ

*問い合わせ先の電話番号は9ページ参照。

スポーツ



うみかぜクラブ Jr. バドミントン・卓球・ボッチャ

時 6月1・8・15・22・29日の(水)

16:00～18:00

対 小・中学生

費 非会員500円 申 当日会場へ

場 間 逗子アリーナ

市民土曜テニス教室

時 6月4・18日9:00～12:00

場 第一運動公園テニスコート

対 18歳以上 定 各先着20人

費 1回500円

申 当日会場へ

場 間 逗子アリーナ

フィットネス教室

時 6月7・14・21・28日の(火)①骨盤体操9:00～9:50②姿勢改善10:00～10:50

対 16歳以上

定 各先着20人

費 1回500円(回数券10枚4,000円)

申 当日会場へ

場 間 逗子アリーナ

みんなでダンス・スポーツ

ダンス時 6月25日、7月23日、8月27日、9月24日、10月22日の(出)11:00～12:00

スポーツ時 6月4日、7月2日、8月6日、9月3日、10月1日、11月5日の(出)11:00～12:00

対 障がいのある人、興味のある人

定 各先着30人

申 当日会場へ

場 間 逗子アリーナ

くびれエクササイズ FIGURE8

時 7月7・14・21・28日、8月4・18・25、

9月1日の(水)9:30～10:30

対 16歳以上

定 先着25人

費 4,800円

場 申 間 6月23日以降、逗子アリーナへ

市民水泳大会

時 8月7日(日)9:00～17:00

場 第一運動公園プール

対 市内在住・在勤・在学または市内のスポーツクラブに在籍する18歳以上の人 *高校生を除く

費 500円

申 間 7月3日までに逗子アリーナへ

文化・教養



2022 ずし平和デー プレイイベント

いのちと平和を考える映画祭

①荒野に希望の灯をともし 医師・中村哲 現地活動35年の軌跡

中村哲さんがアフガニスタンで銃弾に倒れてから制作されたドキュメンタリー映画

時 6月10日(金)10:30～12:00(開場10:00)、11日(土)14:00～15:30(開場13:30)

②ヒロシマへの誓い サーロー節子とともに

13歳の時に広島で被爆し、カナダで平和活動をしているサーロー節子さんを追ったドキュメンタリー映画

時 6月10日(金)14:00～15:30(開場13:30)、11日(土)10:30～12:00(開場10:00)

共通 場 文化プラザホール

定 500人

費 各700円

場 間 逗子・葉山九条の会 富塚

TEL 046-878-6044



図書館展示 ミクロの世界・マクロの世界

時 6月15日(水)～7月11日(月)

場 間 図書館

あなたもエッセイスト 人を感動させる文章の書き方

記録・メモ・日記などをワンランク上の読ませる文章にするコツを伝授。書いたエッセイを丁寧に添削し講評します。

講師 赤木祐子さん(詩人)

時 6月16・30日の(木)10:00～12:00(全2回)

場 沼間コミセン

対 2日間受講できる市内在住・在勤者

定 先着10人 *初めての人優先

申 間 6月1日以降、①住所②氏名③電話番号を、電話・ファクス・Eメールで社会教育課へ

FAX 046-872-3115

MAIL syakaikyouiku@city.zushi.lg.jp

その他



東逗子朝市

時 6月5日(日)8:00～10:00 *荒天中止

場 東逗子駅前ふれあい広場

場 間 逗子市商工会

逗子海岸一斉清掃

時 6月5日(日)13:00～ *荒天中止

場 逗子海岸中央

場 間 逗子ビーチ・クリーン隊 小林

TEL 046-872-1550

第5回小坪漁港船上市場

小坪で水揚げされた新鮮な海産物などの販売。地域のお店の出店も。詳細は観光協会ホームページで確認してください。

時日時 **場**場所 **対**対象 **定**定員 **持**持ち物 **費**費用 **申**申込方法、申込先 **問**問い合わせ先
TEL電話 **FAX**ファクス **MAIL**Eメール **URL**ホームページアドレス *費用の表示のないものは全て無料。

時6月5日(日)9:00～販売終了まで

* 荒天中止

場小坪漁港岸壁

問逗子市観光協会



元気なうちに知っておきたい 遺言・相続・成年後見の基礎講座

家族信託についても話します。講義終了後、個別の質疑応答あり。

講師 関和範さん(行政書士)

時6月24日(金)10:00～12:00

場小坪コミセン

対市内在住・在勤者

定先着12人程度

申6月1日以降、①住所②氏名③電話番号を電話・ファクス・Eメールで社会教育課へ

FAX046-872-3115

MAILsyakaikyouiku@city.zushi.lg.jp

フレイル予防運動教室

脳活・筋活講座

認知機能を高めるトレーニングとウォーキングの習慣化

時7月1日～9月16日(金)9:30～11:30(全12回)

申6月6日～15日に、申込書(社会福祉課などで配布)に記入し、社会福祉課窓口へ

シニアヘルスアップ講座

これから体力アップを始めたい人向けのベーシックコース

時7月7日～9月22日(休)10:00～11:30(全11回)

申6月6日～15日に、逗子スポーツクラブへ **TEL**046-872-9032(平日9:00～17:00)

共通 **場**市民交流センター

対市内在住で、要支援・要介護認定を受けていない65歳以上の人

* 当日の血圧測定結果などにより参加不可となる場合があります。

定16人 * 多数抽選、新規申込優先

問社会福祉課地域共生係

市の求人 5月16日現在の募集状況です。

●**任期付職員** ※学歴、職歴、年齢などにより加減あり。その他諸手当あり。

職種	勤務時間(週)	給料月額 ※	申問
保育士(育休代替)	5日(38時間45分)	大学卒188,700円	教育総務課

●**会計年度任用職員**

職種	勤務時間(週)	報酬月額	申問
学習支援員	2日(15時間)	65,292円	教育総務課
学校給食調理員	2日(15時間)	65,292円	
ふれあいスクールプレイパートナー	4日(15時間)	65,292円	
保育士	4日(31時間)	146,137円	
子ども家庭支援員	4日(31時間)	175,167円	

広報ずしでは誌面に掲載する有料広告を募集しています。
詳しくは企画課へお問い合わせください。

広
告

広報ずしでは誌面に掲載する有料広告を募集しています。
詳しくは企画課へお問い合わせください。



おとなの健康

7月の集団健診・検診

保健センター	葉山町保健センター	申込期間
1日(金)・2日(土)	14日(木)	6/1～7

先着順です。申込方法は、けんしんNAVIまたは市ホームページで確認してください。

☒ 国保健康課

障がい者歯科診療(予約制)

☒ 毎週水(木)13:00～17:00 *祝を除く

☒ 障がいのある人や、車いすを使用している人、寝たきりの人などで治療に来所できる人

☒ 申 問 逗葉地域医療センター TEL 046-873-2368

健康栄養相談(予約制)

保健師や管理栄養士が食事や運動など生活習慣の見直しや健診の結果について相談を受けます。

☒ 6月3日(金)9:00～12:00、13:00～16:00(1人30分程度) *この日程以外は要相談

☒ 市役所 ☒ 申 問 国保健康課

お口の健康展

お口の健康に関するパネル展示など

☒ 6月6日(月)～6月10日(金)

☒ 市役所未病センター ☒ 国保健康課

ラジオ体操の正しいやり方講座(予約制)

ラジオ体操を正しく行い、運動不足を解消しましょう。下半身・体幹のバランスアップを図る方法を指導します。

小坪飯島公園 6月7日(火)

沼間柚沢公園 6月13日(月)

亀岡八幡宮 6月21日(火)

アザリ工学校前公園 6月27日(月)

☒ 10:00～11:00

☒ 市内在住者 ☒ 定 各先着20人

☒ 申 問 国保健康課



オーラルケア講座(予約制)

正しい歯の磨き方や唾液を出しやすくするマッサージ、口を動かす発音体操などを教えます。

☒ 6月10日(金)15:00～16:00

☒ 市役所会議室

☒ 市内在住者

☒ 定 先着30人

☒ 申 問 6月8日までに、①住所②氏名③電話番号を、電話・ファクス・Eメールで、または国保健康課窓口へ

☒ MAIL kenkou@city.zushi.lg.jp



妊婦さんの歯ぐきの検診(予約制)

歯周病予防のための歯と歯ぐきの検診・歯みがき実習

☒ 6月16日(木)13:10～14:30

☒ 保健センター

☒ 市内在住の妊婦

☒ 申 問 6月9日までに、電話・ファクスで県鎌倉保健福祉事務所へ TEL 0467-24-3900 FAX 0467-24-4379

おれんじカフェずし(認知症カフェ)(予約制)

☒ 6月17日(金)14:00～16:00

☒ 場 逗子4丁目空き家カフェまたはオンライン

☒ 認 知 症 の 人 ・ そ の 家 族 ・ 認 知 症 予 防 に 関 心 の あ る 人

☒ 費 100円

☒ 申 問 中部地域包括支援センター TEL 046-872-2480

家族のための物忘れ相談会(予約制)

最近物忘れが多くなった、怒りっぽくなったなど、家族の様子で気になること、困っていることなど。

☒ 6月28日(火)①10:00～②13:00～③15:00～

☒ 市役所1階相談室

☒ 定 各1人

☒ 申 問 6月1日以降、社会福祉課地域共生係へ

フレイルチェック測定会(予約制)

健康寿命を延ばすヒントを学び、生活スタイルと身体の簡単チェック

☒ 6月30日(木)14:00～16:00

☒ 場 沼間コミセン

☒ 市内在住の65歳以上で、介助なしで参加できる人

☒ 定 先着10人

☒ 申 問 6月1日以降、①氏名②電話番号・ファクス番号を、電話・ファクスで社会福祉課地域共生係へ

みんなの広場

みんなの広場は営利・宗教・政治を目的としない市内の団体に紙面を提供するもので文責は各団体にあります。編集の都合上掲載できない場合もあります。8月号掲載申し込みは6月20日17:00までにファクス・郵送・ホームページで、または直接窓口へ [☎企画課](#)

行政書士と作るエンディングノート

いつかやってみたいと気になっていた方、ぜひ！
若い方もOK。要予約 **時** 毎週(月)10:00～12:00 **場** CoCoLoの会 **定** 5人
☎ CoCoLoの会 吉原 **TEL** 090-3816-6780

還暦軟式野球(57歳以上)新人募集

生涯現役・エンジョイベースボール！ **時** 毎週(火)・(木)・(土)午前中練習または試合 **場** 第一運動公園野球場 **☎** 逗葉マリンスポーツ還暦軟式野球倶楽部 倉持 **TEL** 080-6540-5231

あにえるち赤ちゃん広場

日程などの詳細はホームページで確認してください **場** 第2あにえるち保育園 **対** 0歳児と保護者、妊娠中の人 **☎** あにえるち 大谷 **TEL** 0467-25-1505

ふしぎな言葉の世界

あなたの名前の音の持つ意味を知りたくないですか？ 占いではありません **時** 要相談 **場** 市内のカフェ **☎** 心と体を考える会 西山 **TEL** 080-5034-2108

麻雀を始めたい女性限定の麻雀教室

時 6月2・9・16・23・30日、7月7・14・21・28日(休) 13:00～16:00 役作り・点数計算重点指導 **費** 1回1,000円 初回体験無料 **場** **☎** 小坪麻雀塾(地図送付) 宮崎 **TEL** 090-6707-3472

遠くから継続する支援 東北物産展

時 6月8日(休)・10日(金)・13日(月)・20日(月)・22日(火)・7月11日(月)・13日(火)・25日(月)・27日(火)10:00～16:00 **場** 市民交流センター **☎** シェアハーブ鎌倉 平野 **TEL** 090-5751-3185

第11回歴史講演会鎌倉殿と小坪

伊藤一美氏の講演。浜名主・草柳家のビデオ **時** 6月12日(日)10:00～12:00 要予約 **場** さざなみホール **定** 100人 **費** 700円 **☎** 逗子の歴史を学ぶ会 山田 **TEL** 046-871-9674

ソフトテニス市長杯大会

時 6月19日(日)受付8:00～8:30 **場** 第一運動公園テニスコート **費** 会員700円会員外一般1,000円(参加賞有) **申** **☎** ソフトテニス協会 遠藤 **TEL** 046-873-8362 6月5日申し込み締切

逗子ふれあいフリーマーケット

出店者募集中 **時** 6月24日(金)・7月29日(金)9:00～15:00 雨天中止 翌(土)骨董市開催 **場** 亀岡八幡宮境内 **☎** 逗子ふれあいフリーマーケット 片岡 **TEL** 090-5442-3778

第20回納涼盆踊り大会

初めての人、子ども大歓迎。全曲指導いたします。服装自由 **時** 7月3日(日)12:00～ **場** 逗子アリーナ **持** 上履き **☎** 民謡さくら貝の会 石黒 **TEL** 046-871-0636



2021年度 情報公開制度・個人情報保護制度

運用状況

[☎](#) 情報公開課

情報公開制度 市が保有する情報を公開することにより、公正で透明な開かれた市政を推進する制度。誰でも市が保有する情報の閲覧・視聴、写しの交付を請求できます。

請求件数

*1つの請求に対して複数の決定があったため、小計は一致していません。

公開請求	47件
全部公開	27件
一部公開	12件
非公開	0件
取下げ	2件
却下	0件
不存在	11件
存否応答拒否	0件
☐頭請求	10件

条例に基づく不服の申出等件数及び情報公開審査委員の勧告・意見等の処理状況

不服の申出 1件(意見等なし1件)

個人情報保護制度 市が保有する個人情報の適正な取り扱いのルールを定めるとともに、自己に関する情報の開示や、誤っている場合は訂正などを請求できる制度。

個人情報取り扱い事務の登録件数 662件

請求件数

*条例に基づく不服の申出等はありませんでした。
*訂正請求、中止請求、削除請求、簡易開示はありませんでした。

開示請求	3件
全部開示	1件
一部開示	2件
不開示	0件
取下げ	0件
不存在	0件

指定団体※に対する情報公開制度・個人情報保護制度に基づく請求 0件

※(株)パブリックサービス、(福)逗子市社会福祉協議会、(公) 逗子市スポーツ協会、逗子市観光協会

くらしのガイド ズームアップ

時日時 場場所 対対象 定定員 持持ち物 費費用
 (表示のないものは無料) 申申込方法、申込先 問問
 い合わせ先 TEL 電話 FAX ファクス MAIL Eメール
 URL ホームページアドレス

お知らせ

インターネットのマップ上で確認できます 避難所などの開設・混雑状況

インターネットのマップ上で避難所などの開設状況や混雑状況を確認できるようになりました。開設時は「空いています」「やや混雑」「混雑」「満」の混雑状況が、開設していないときは「closed」と表示されます。

問 防災安全課

URL <https://vacan.com/area/zushi-city-evacuation/evacuation-center/12>



お知らせ

地域への貢献をたたえる 市制記念日表彰

4月15日の市制記念日に、さざなみホールで地域社会功労表彰を行いました。 問 秘書課

地域社会功労表彰 高津 恵一さん(防犯活動)、伊藤 洋征さん(防犯活動)、原田 稔さん(防犯活動)、服部 昌さん(環境美化)、逗子市危険物安全協会(事故の防止)、デロング・クリストファー・ポールさん(人命救助)、渡邊利三さん(寄付)、山口 茂さん(寄付)、城戸 一弥さん(寄付)、積水化学工業株式会社(寄付)

特別功労表彰 高谷 清彦さん

自治功労表彰 菊池 俊一さん、高野 毅さん、橋爪 明子さん



お知らせ

大規模災害に備える 耐震化などの費用を補助

近年、今までにない規模の自然災害が頻繁に起こっています。こうした災害に備えるため、耐震化などの費用を一部補助しています。



問 まちづくり景観課

木造住宅の耐震化

対 1981年5月31日以前に建築確認を得て着工した2階建て以下の木造戸建て住宅

補助額(1棟あたり)

- ①一般耐震診断 費用7万円のうち4万円
- ②耐震補強工事 工事費用の1/2 (上限50万円)
- ③耐震シェルターなど 設置費用の1/2 (上限25万円)

危険ブロック塀などの撤去

対 ①②のいずれにも該当するブロック塀など

- ①通り抜けが可能な道路に面していること。
- ②ブロック塀などの延長が1メートル以上、高さが1メートル以上であること。

補助額 撤去費用の2/3 (上限20万円)

お知らせ

**詐欺を未然に防ぐ 迷惑電話防止機能付き
電話機などの購入費補助**

特殊詐欺による被害を未然に防止するため、迷惑電話防止機能付き電話機などの購入費の一部を補助します。

補助金額 購入費の2/3 (上限6,000円、1世帯1台限り)

対象機器 2021年7月1日以降に購入した固定電話機または固定電話機に取り付ける機器で、電話機の呼び出し音が鳴る前に自動で通話内容を録音する旨の警告メッセージを流した後、録音する機能があるもの。

対 次の条件を全て満たす人

①市内在住で、住所地において利用している

②申請受付時点で70歳以上

③市税を滞納していない

* その他条件があります。購入前に確認してください。

申 問 2023年1月27日までに、所定の用紙(防災安全課で配布。市ホームページからも入手可)に記入し郵送で、または防災安全課窓口へ

* 先着40台。6月30日15:00までの申請は同時に受け付けたものとみなし、申請が多数の場合は抽選します。



講座

生活支援・送迎ボランティア講座

買い物やサロン活動などのちょっとした外出が難しい高齢者が増えています。生活支援や送迎ボランティアについて学び、地域で活躍しませんか。

時 ①生活支援講座6月28日(火)13:00～16:30 ②送迎講座(座学) 7月8日(金)13:00～16:50 ③送迎講座(運転実技) 7月10日(日)9:00～12:40のうち100分程度

場 福祉会館

対 市内在住者 ②③は普通運転免許を持っている人

定 18人 **費** 1,000円 *①のみの場合は無料

申 問 ①住所②氏名③電話番号④生年月日を、電話・ファクス・Eメールで逗子市社会福祉協議会へ **TEL** 046-873-8037 **FAX** 046-872-2519 **MAIL** vc@zushi-shakyo.com

*①の受講者には、生活支援サービス担い手養成研修修了証を発行します。

*①②③すべての修了者には、福祉有償運送を行う際に必要な国土交通大臣認定修了証を発行します。



講座

**近代美術館入門講座
アレック・ソスの個展を解説**

アレック・ソス Gathered Leaves

6月25日から10月10日まで県立近代美術館葉山で開催される、アメリカの現代写真家アレック・ソスの日本で初めての個展を解説します。

講師 三本松倫代さん(県立近代美術館 主任学芸員)

時 6月29日(火)10:00～11:00

場 市役所会議室 **定** 20人程度

申 問 6月1日以降、①氏名②住所③電話番号を電話・ファクス・Eメールで、または社会教育課窓口へ

FAX 046-872-3115

MAIL syakaikyoku@city.zushi.lg.jp

*手話通訳、要約筆記は6月21日までに申し込み

Sleeping by the Mississippi より「チャールズ、ミネソタ州ヴァーサ」、2002年 (c)Alec Soth, courtesy LOO CK Galerie, Berlin



時 日時 場 場所 対 対象 定 定員 持 持ち物 費 費用(表示のないものは無料) 申 申込方法、申込先 問 問い合わせ先
 TEL 電話 FAX ファクス MAIL Eメール URL ホームページアドレス

お知らせ 早めに手元に届けます 投票所整理券

投票所整理券は投票日や投票所をあらかじめお知らせし、投票所での受け付けをスムーズに済ませるためのものです。これまで投票日に間に合うように送付していましたが、期日前投票・不在者投票が増えているため、今後は可能な限りその期間に合わせて送ります。なお、投票所整理券が届かない場合や紛失した場合でも、簡単な手続きで投票することができます。

問 行政委員会事務局



イベント 親子で楽しむクラシック 名曲コンサート

こどもオペラ 3匹のこぶた

年間2万人のファミリーが観劇する全国で大人気のこどもオペラがやってきます。3匹のこぶたたちは、立派な家をつくりオオカミをやっつけることができるのでしょうか。歌と音楽で紡ぐ物語をぜひ家族で楽しみませんか。

時 7月9日(土)14:00開演(13:00開場)

費 大人前売り1,500円・当日1,800円、子ども(0歳~小学生)前売り500円・当日800円

場 問 文化プラザホール



お知らせ 10年経ったら取り替えて 住宅用火災警報器

住宅用火災警報器の使用期間は、7年~10年と言われています。古いものを使い続けると、部品の劣化や電池切れなどで火災を感知できないことがあるため危険です。確実に作動するか定期的に確認しましょう。

問 消防予防課

設置義務化から
10年経ちます



確認方法

- ①外観を確認 傷やひどい汚れ、ほこりなどが付着していないか確認します。
- ②作動テスト テストスイッチを押す、または引きひもがある場合はひもを引くことでテストできます。

募集 子ども議員になって 市長に思いを伝えよう

市議会の議場で、日頃思っていることを直接市長に伝えてみませんか。

時 ①説明会6月26日(日)14:00~16:00②学習会7月29日(金)13:00~17:00③模擬市議会8月10日(水)13:30~16:30(予定)

対 ①~③すべてに参加できる市内在住・在学の中学生
 定 10人 申 問 6月13日までにファクス・Eメール・市ホームページ申込フォームで、または体験学習施設窓口へ

MAIL seisyonen@city.zushi.lg.jp



持続可能な未来を創るために選択する やさしい暮らし

環境都市課

逗子市環境展

市、市民団体、事業者による、地球温暖化やまちなみデザインなど環境に関する取り組みを展示します。

時 6月8日(水)～12日(日)

10:00～15:00

場 文化プラザホール
ギャラリー



ずし環境会議展

まちなみと緑の創造部会、ごみ問題部会、二酸化炭素削減部会による、これまでの活動紹介や自然との関わり方、省エネに関する取り組みを展示します。

時 6月11日(土)・12日(日)

10:00～15:00

場 文化プラザホール
ギャラリー



ずしグリーンライフフェス

20年以上続いてきた環境フェスティバルが、ずしグリーンライフフェスと名称を変え、イベント内容もリニューアル。楽しみながら環境問題について考えてみませんか。

問 ずしグリフェス実行委員会事務局 TEL 090-4121-1422

MAIL zushi.glf@gmail.com

▶ イベント詳細・予約など



▶ Facebookページ



グリコン つながりたい人大集合

課題を抱える市の職員がプレゼンテーションを行い、参加者がその内容に対しアイデアを出す参加型公開ブレインストーミング。グリーンライフコンクール表彰式、二酸化炭素削減の出前授業も同時開催。

テーマ 脱炭素・ごみ・下水

時 6月12日(日) 13:30～16:30

場 文化プラザホール

定 当日先着 100人



グリーンライフを实践しよう

市内一斉クリーン大作戦 ごみを拾い市内をきれいにしよう。先着で参加賞あり。

①個人参加 時 6月11日(土)・12日(日)

市内に落ちているごみを拾い市民交流センターまで持ってきてください。*家庭ごみの持ち込みは禁止

②イベント参加

逗子駅周辺クリーン大作戦 時 6月11日(土) 10:00～12:00 場 市民交流センター集合、解散

東逗子駅周辺クリーン大作戦 時 6月12日(日) 10:00～12:00 場 JR東逗子駅前集合、市民交流センター解散

🍃 グリーンライフを感じよう (予約制)

三浦一族の末えいと巡る「鎌倉殿」逗子ツアー

市内にある「鎌倉殿の13人」ゆかりの地を巡ります。資料・記念品などあり。終了後に交流会を予定。

🕒 6月11日(出) 13:00～15:00 費 2,000円

安全なハイキング講習会

楽で安全な歩き方を学びながら、市内の山を歩きます。資料・記念品などあり。終了後に交流会を予定。



🕒 6月12日(日) 10:00～12:00 費 1,000円

ECOなる森、あずまの森で自然体験

沼間にある森を散策して、植物観察や火起こし体験、野草探しなど。



🕒 6月12日(日) 13:00～15:30

費 500円

🍃 他にもイベントがいっぱい

🕒 6月11日(出)・12日(日) *時間は要確認

📍市民交流センター、フェスティバルパークなど

グリラボ エコや環境に関する実験室がオープン。太陽光発電実験や省エネ実験、津波についての展示など、遊びながら学ぼう。

おもちゃの病院 壊れたおもちゃを修理します。

フードドライブ・お米一合運動 未開封の食材やお米を困っている人に寄付しませんか。

トイレトペーパーへの交換 ミックスペーパーを持参すると、先着でトイレトペーパーに交換します。

エコ広場ずし もったいない市や着物フェア、リペアカフェ、エコワークショップなど

*他にも多くのイベントを予定しています。詳細はホームページなどで確認してください。



🍃 Interview 🍃

「環境と私たちの暮らしは切り離せないもの。共生を軸に環境問題だけでなくもう少し広がりをもったイベントにしようと考えました」と話す千賀さん。グリーンライフを「持続可能な未来を創るために選択する優しい暮らし」と定義し、福祉や防災など身近な暮らしにも目を向けることにしました。

実行委員会のメンバーも新たに募集。様々な分野から幅広く人が集まり、これまで以上に盛りだくさんのイベントになりました。「参加型の企画が多いので、楽しみながら環境への意識を高めてほしいです。また、逗子はやさしい暮らしを実践している人がたくさんいます。イベントを通じてそういった方を応援することができればうれしいです」

生まれ変わって初めての開催となるずしグリーンライフフェス。実行委員の千賀さんに開催への思いを聞きました。

小学校や高校の児童・生徒が主体となって考えた企画や、グリーンライフコンクールの応募作品の展示もおすすめと言います。「若い世代の環境問題への意識の高さには驚きます。子ども向けの企画も充実しているので、ぜひ親子で遊びにきてほしいです。お子さんにとって、きっと良い刺激になると思います」



ずしグリーンライフフェス実行委員会
委員長 千賀圭さん

地域で子育てを助け合おう

ファミリー・サポート・センターの支援会員募集

支援会員研修会

ファミリー・サポート・センターは、子どもを預けたい人(依頼会員)と預かる人(支援会員)からなる、地域で子育てを助け合う会員組織です。「子育て経験を生かしたい」、「子育て中のパパ・ママをサポートしたい」と考えている人は、預かりの基礎知識を学んで支援会員になりませんか。

時 6月20日(月)・22日(水)～24日(金)(全4回)

場 体験学習施設

定 20人 * 託児(各先着5人)あり

フォローアップ研修会

時 7月11日(月)・14日(水)・15日(金)9:00～12:30

場 体験学習施設

対 ファミリー・サポート・センター会員

定 20人 * 託児(各先着5人)あり

共通 **申問** ずしファミリー・サポート・センター



VOICE 支援会員から

依頼に応じて不定期に子どもを預かっています。「健診に

行く間、兄弟を見ていてほしい」「幼稚園のお迎えから、仕事が終わるまでお願いしたい」など依頼内容は様々。今では家族中で預かりの子どもが来る日を楽しみにしていて、一緒に夕食をとることも当たり前になりました。預かることで毎回たくさんの笑顔子どもたちからいただいています。



東 亜里さん

広報ずしでは誌面に掲載する有料広告を募集しています。
詳しくは企画課へお問い合わせください。

広報ずしでは誌面に掲載する有料広告を募集しています。
詳しくは企画課へお問い合わせください。

広
告

広報ずしでは誌面に掲載する有料広告を募集しています。
詳しくは企画課へお問い合わせください。

広報ずしでは誌面に掲載する有料広告を募集しています。
詳しくは企画課へお問い合わせください。

KIDS通信

*問い合わせ先の電話番号は9ページ参照。

新型コロナウイルスの影響により、掲載されているイベントや講座などが、急きょ中止になったり、延期されたりする場合があります。各催しの開催は、各記事の問い合わせ先に確認してください。

健診・教室

6月の乳幼児健康診査

4か月児健診 対 令和4年2月生

お誕生日前健診 対 令和3年7月生

1歳6ヵ月児健診 対 令和2年12月生

3歳児健診 対 平成31年3月生

対象者には5月末までに個別案内を送付します。健診は子どもの健やかな成長のために一番必要な時期に受けるものです。遅れずに受けてください。

問 子育て支援課

子ども元気相談(予約制)

お子さんの成長、発達、対応で困っていることはありませんか。心理相談員が個別にアドバイスします。

時 6月3日(金)9:00～15:40、14日(火)9:00～11:40

場 保健センター

申問 子育て支援課



お知らせ

子育て支援センター(予約制)

時(月)～(土)9:00～17:00

休み 6月20日午後

巡回相談(予約制)

小坪ほっとスペース

時(火)10:00～11:30、13:30～15:00

沼間ほっとスペース

時(金)10:00～11:30、13:30～15:00

申問 子育て支援センター

イベント

6月の図書館のおはなし会

わらべうたであそぼう(予約制)

時 2日(木)10:30～

対 0～1歳児とその保護者 *市内在住者優先

申 電話で、または図書館窓口へ

土よう日おはなし会

時 4日(土)14:00～ 対 小学校低学年

おひざにだっこのおはなし会

時 16日(木)10:30～

対 2～3歳児とその保護者

わんぱくおはなし会

時 16日(木)15:30～

対 4～6歳の子ども

共通 定 先着10組 場 問 図書館

沼間・わらべうたであそぼう(予約制)

時 6月9日(木)10:30～

場 図書館沼間分室

対 0～1歳児とその保護者 *市内在住者優先 定 先着10組

申問 電話で、または図書館窓口へ

じゃがいもを収穫しよう

時 6月18日(土)10:00～11:00

*雨天順延

場 名越緑地(久木ハイランド入口信号付近)に案内人あり)

対 市内在住の小学生以下で、順延の場合も参加できる人 *保護者同伴

定 先着15人 費 100円

申問 6月1日9:00～10日17:00に、①参加者の氏名②年齢③住所(字まで)④電話番号を、ファクス・Eメールで、または緑政課窓口へ

MAIL ryokusei@city.zushi.lg.jp



スマイル講座

スマイルおやこmusic day

いろいろな楽器の音色を楽しみましょう。子どもだけでも参加できます。

時 6月19日(日)14:00～15:00

定 先着30人 場 問 体験学習施設

クラシックバレエ体験講座

時 7月22・29日、8月5日(金)10:00～(全3回)

対 小学校1年生～高校3年生

定 先着10人

場 申問 6月26日10:00以降、体験学習施設へ



子育てポータルサイト「えがお」もチェック

ほっとスペースなどの開館時間や休館日、知っておきたい子育て関係の手続きや制度、イベント情報、子育て中のママたちによるレポート記事などを掲載しています。



身の回りの人々や地域の環境、そして自分自身を信じ認めて前向きに生きる市民に、このまちで生きる意味を聞きました。



しちせ オーナー

岩本 仁 さん (市内在勤)

市内で障がい者雇用を積極的に実践している岩本さん。JR返子駅近くに手打ちそばを堪能できる店「しちせ」を開業して9年目を迎える。

仕事を通じて幸せを感じてほしい

岩本さんは、大学卒業後、福祉施設での勤務を経て、特別支援学校の教師として障がいのある人と関わっ

障がい者雇用が当たり前のまちへ

てきた。開業のきっかけはその時の経験から。「高等部3年生の担任をしていたのですが、卒業時に希望した生徒の一般就職がかないませんでした。もっと雇用の場が社会にあればと実感しました」

その後、日本料理の職人だった友人と、縁あって返子で店を立ち上げた。「様々な人と接する機会があるのが飲食店の良いところ。地域で暮らしているのだから、障がいがあっても多くの市民と関わり、仕事にやりがいや幸せを感じてもらいたいと思いました」と振り返る。

手順を示して働きやすい職場に

開業後ほどなくして、就労トレーニング中の女性を雇った。職場環境を整えるため、仕事の手順を細分化して文字などで分かりやすく明示。「今では他の従業員とコミュニケー

ションをとりながら当たり前に仕事をしています」と笑みをこぼす。

「本人の仕事がはかどると、皆が障がいをポジティブに捉えるようになります。職場の雰囲気もどんどんと良くなりました」

ともに働くことを当たり前に

「できるならもっと多くの障がい者を雇用したい」と話す岩本さん。しかし、現在の経営状況では1人雇用するのが限界と言う。経営の知識を深めることは障がい者雇用を広げる上で切り離せない課題だ。

一方、障がい者雇用を市内の事業所に広めることにも意欲を見せる。「環境さえ整えれば、雇用できる事業所はたくさんあるのではないのでしょうか。できることは何でも協力したいので、関心がある方はぜひ気軽に声を掛けてほしいです」

現場第一主義

市長だより vol.39

今年の春は行動制限がない大型連休となり、3年ぶりに各地で多くの人々の移動が見られました。新型コロナウイルスの新規感染者数は一定数はあるものの、重症化する人の割合は以前と比べて低いので、新たな暮らしを模索していく段階になってきていると思います。市主催のイベントについても、十分な感染対策をしながら、可能な限り開催できるようにしていく考えです。

今月の特集は盛りだくさんですが、その中でも障がい者雇用については課題であると感じています。障がいのある方は18歳までは学校などで過ごしますが、卒業後に働く場所が限られます。「障がいがあっても当たり前

に働きたい」との願いをいかにしたら実現できるのか考えなければなりません。

他市では、農業と連携したり、工場での作業に従事したりしていますが、ベッドタウンである返子では働く場所が限られています。市内の事業者にも現状をお伝えし、様々な工夫をして雇用の場の拡充に取り組んでいかなければと思います。障がいの特性に合わせて、事業者側の様々な仕事との組み合わせを検討しながら、マッチングを重ねていくことが大事です。働ける仕事・場所が増えるよう、みんなの知恵を集めましょう。

* 今回の市長だよりは5月13日に執筆したもので、発行日の時点と状況の変化があることも想定されますので、ご了承願います。

返子市長 桐ヶ谷 覚