

逗子都市計画図

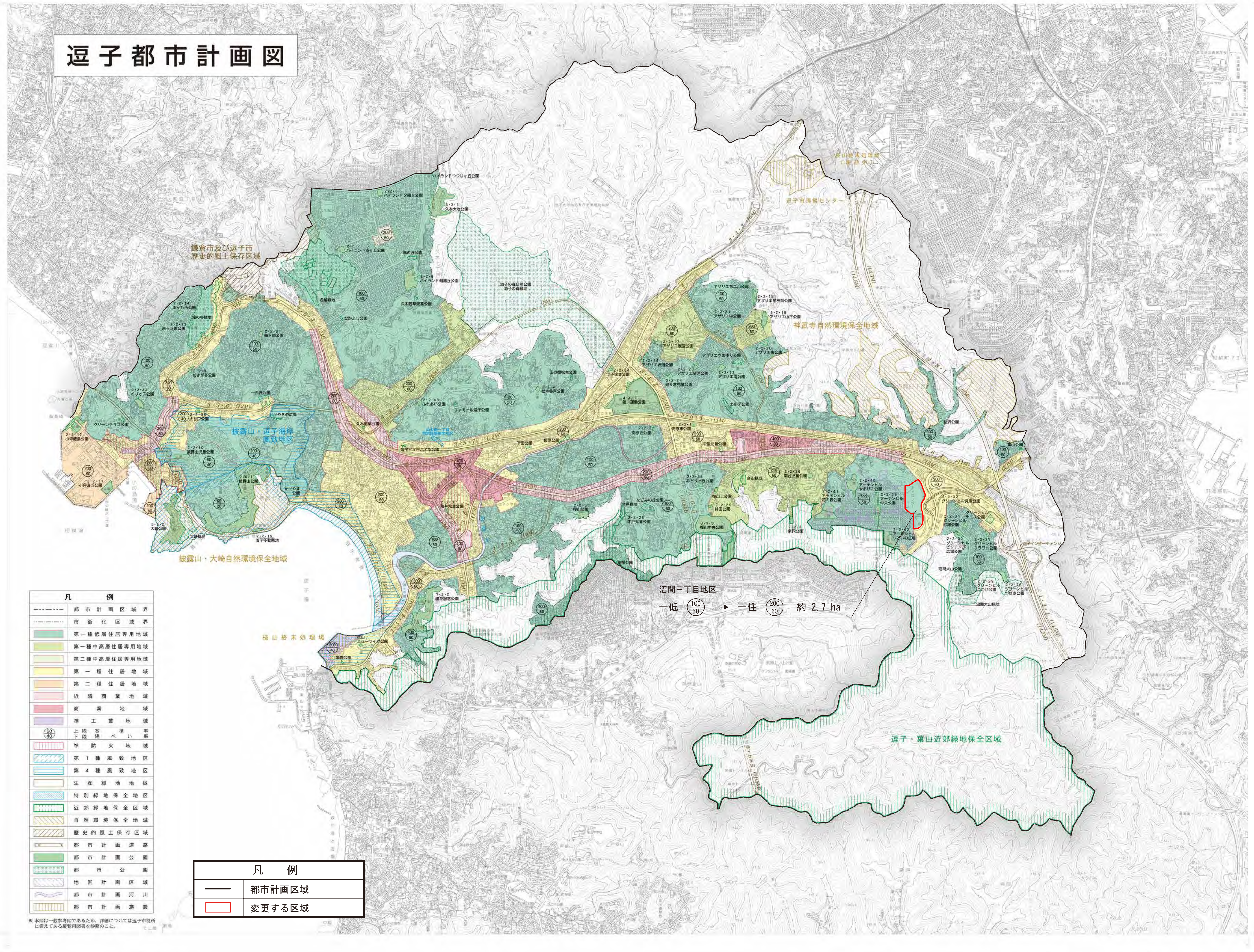

凡例

---	都市計画区域界
---	市街化区域界
■	第一種低層住居専用地域
■	第一種中高層住居専用地域
■	第二種中高層住居専用地域
■	第一種住居地域
■	第二種住居地域
■	近隣商業地域
■	商業地域
■	準工業地域
○	上段容積率
○	下段容積率
■	準防火地域
■	第一種風致地区
■	第四種風致地区
■	生産緑地地区
■	特別緑地保全地区
■	近郊緑地保全区域
■	自然環境保全地域
■	歴史的風土保存区域
—	都市計画道路
—	都市計画公園
—	地区計画区域
—	都市計画河川
—	都市計画施設

凡例

—	都市計画区域
□	変更する区域

縮尺

縮尺	1/10,000
縮尺	1/20,000
縮尺	1/50,000
縮尺	1/100,000
縮尺	1/200,000
縮尺	1/500,000
縮尺	1/1,000,000
縮尺	1/2,000,000
縮尺	1/5,000,000
縮尺	1/10,000,000
縮尺	1/20,000,000
縮尺	1/50,000,000
縮尺	1/100,000,000
縮尺	1/200,000,000
縮尺	1/500,000,000
縮尺	1/1,000,000,000

縮尺

縮尺	1/10,000
縮尺	1/20,000
縮尺	1/50,000
縮尺	1/100,000
縮尺	1/200,000
縮尺	1/500,000
縮尺	1/1,000,000
縮尺	1/2,000,000
縮尺	1/5,000,000
縮尺	1/10,000,000
縮尺	1/20,000,000
縮尺	1/50,000,000
縮尺	1/100,000,000
縮尺	1/200,000,000
縮尺	1/500,000,000
縮尺	1/1,000,000,000

事項	市町名	逗子市
件名	逗子都市計画用途地域の変更	
図面の名称	総括図	
縮尺	1/10,000	
番号	1/1	
作成年月日	平成31年 月 日	