（参考様式３）参考図面（防災・安全交付金）
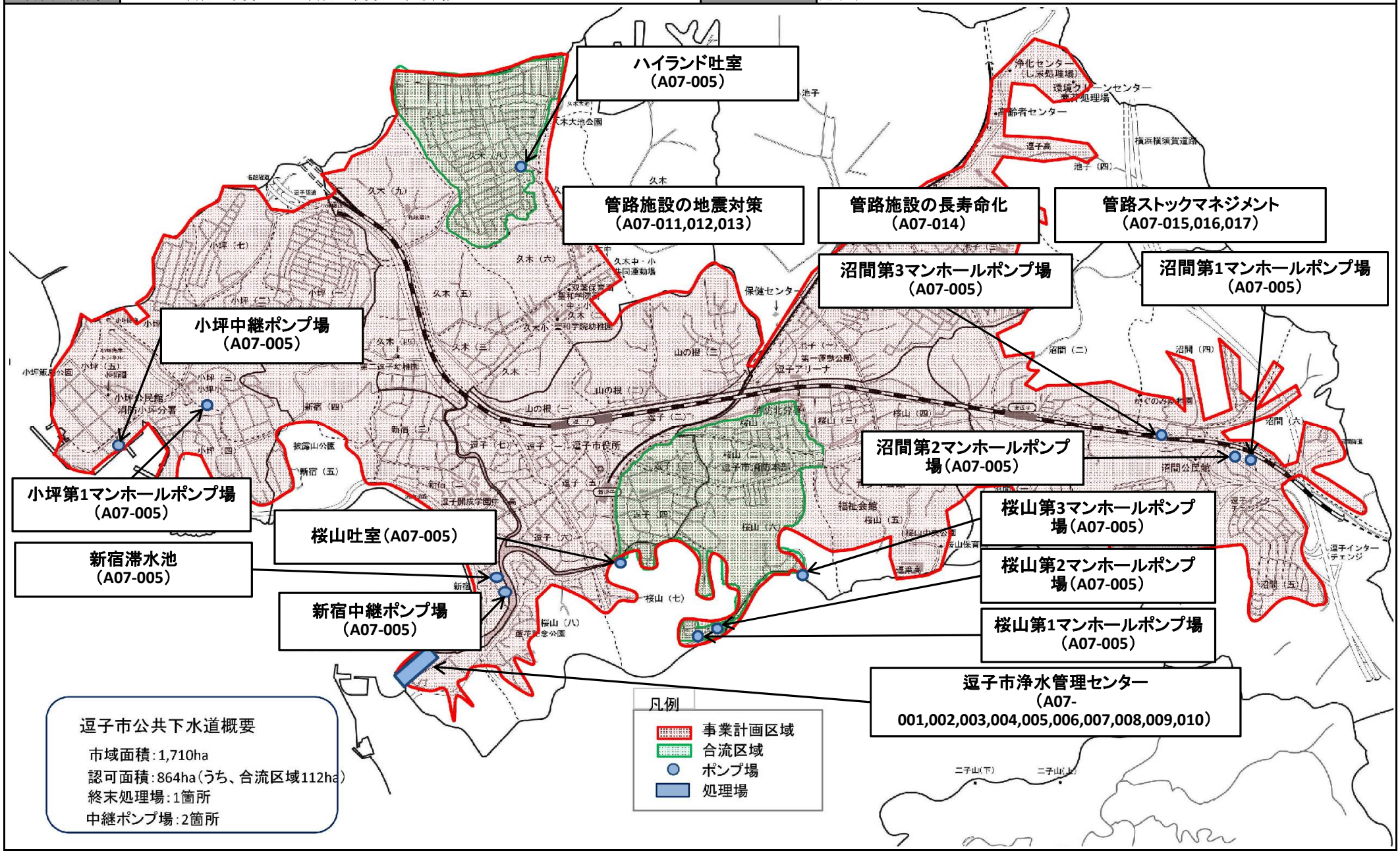
計画の名称	逗子市における清潔で快適な生活環境の実現（防災・安全）		
計画の期間	平成28年度　～　平成32年度　（5年間）	交付対象	逗子市