



ZUSHI  
Public  
Relations

2018  
**2**月  
NO. 912

市役所への問い合わせは  
土曜・日曜・休日を除く 8:30~17:00

TEL 046-873-1111

逗子市役所

検索

FAX 046-873-4520

〒249-8686 逗子市逗子5丁目2番16号



## 小坪の海から食卓へ





特集 逗子のアカモクを知ろう

# アカモクで元気に



アカモクという海藻を知っていますか？日本全国に生えており、主に日本海側で食されています。最近、栄養豊富で体に良いことが分かり、にわか人気に。皆さんも、逗子のアカモクを食べてみませんか？

問 経済観光課



雄と雌の見分け方は生殖器の形。ひょろんと長くツンツンしているのが雄、短くふっくらしているのが雌です

## アカモクとは

アカモクは、北海道から九州までの浅海に広く分布する海藻の一種です。赤褐色で、海の中でゆらゆらと枝葉のように広がり、大きいものでは8mにも及びます。1年生の海藻で、秋から冬にかけて成長し春に成熟した後、夏には枯れて海面を藻くずとして漂います。雌と雄は違う株にでき、見た目と食感が異なります。

## 邪魔者からスーパー海藻へ

厳しい環境下でも生育できる強い生命力を持つアカモクは、日本海側では食用海藻として珍重されてきました。しかし、昆布やワカメなどの

海藻類が豊富な太平洋側では、アカモクは食用とせず厄介者扱い。船のスクリーや漁網に引っ掛かりやすく、漁師やマリンスポーツ愛好者から「海の邪魔モク（邪魔者とアカモクを掛け合わせた造語）」と呼ばれ、嫌われていました。しかし、近年、栄養価が高く健康にも美容にもよい成分が含まれていることが分かり、注目を集めています。

## 地域で異なる呼び方

アカモクは食用されている地域により呼び方が違います。



## アカモクの効能



アカモクは、ワカメやモズクと比較しても、鉄、亜鉛、銅、マンガンなどのミネラルを豊富に含んでいます。加えて、食物繊維やポリフェノール、フコキサンチン、フコイタンを多く含み、美容と健康に良い食品です。

### 脂肪を燃焼させるフコキサンチン

フコキサンチンは、海藻のなかでも、昆布をはじめワカメやヒジキなどの褐藻類だけに含まれています。蓄積された脂肪を燃焼する脂肪燃焼作用の他、抗酸化作用もあり老化を抑える効果があると言われています。



### 多様な機能があるフコイタン

アカモクの粘りの正体がフコイタンです。フコイタンは、抗アレルギー作用があり花粉症の改善が期待できる他、免疫力を高めがんの抑制効果もあるとして研究が進められており、総合的に見て私たちの健康に大変良い食品成分です。



## アカモクの収穫から出荷まで

アカモクの収穫は、成熟し種を落とす前の1~3月ごろに行います。生殖器があり汚れがないものを選んで、船上から、鎌などを使用して刈り取ります。資源保護の観点から根こそぎとらず、海面を這うように長く伸びているものを収穫します。

収穫したら、異物と真ん中の太い茎を取り除き水洗い。それを沸騰した湯に入れて青緑色になるまでゆで、メカブと同じように細かく刻んで出荷します。乾燥アカモクにする場合には、異物を取り除き水洗いしたものを、天日干しにします。



## 参加者募集

小坪漁港の漁師と一緒にアカモクを収穫しませんか？アカモクのお土産付き。  
**時** 3月6日(火) ①9:00~11:00 ②13:00~15:00、3月13日(火) ③9:00~11:00 ④13:00~15:00 **場** 小坪漁港 **定** 各先着15人 **費** 500円 **持** 弁当、防寒着、雨がっぱ、長靴、ゴム手袋 **申** 2月1日(木)以降、電話で、または直接逗子市観光協会へ

## アカモクってどんなもの？

探究型 プロジェクト学習型 アフタースクール「まなび舎ポート」で、小学校1年生の男子6人がアカモクを初体験。漁師の座間太一さんから収穫や出荷の話聞いた後、見て触って食べてみました。「うわ〜、ネバネバする！」「すごい！ いっぱい伸びる」と大騒ぎ。体験後は小坪の海にいる「妖怪アカモク」を想像してイラストを描きました。



漁師の話に夢中

「アカモク」のイラストを手に記念写真



# アカモクを 食べよう



## クセがなく食べやすい味

アカモクの味にはクセがなく、どのような料理にも合います。シャキシャキとした食感やネバネバとした食感など、さまざまな食感を楽しめます。

逗子湾内に繁殖する内湾性のアカモクは、外洋性のもものと比べて柔らかく、粗切りにしてもシャキシャキした食感を楽しめます。



## アカモクの旬

アカモクの旬は2～3月。この時期には、市内のスーパーなどで小坪産の生のアカモクを購入できます。旬の時期の若く柔らかい新芽は、苦味も少なく美味しく食べられます。また、ネバネバに含まれる花粉症改善効果が望めるフコイダンや、ダイエット効果が望めるフコキサンチンの含有量は、旬の時期が最も多くなります。

旬以外の時期にも、使いやすく保存のきく乾燥タイプのアカモクが、販売されています。

## アカモクの食べ方



(左から) アカモクの炊き込みご飯、アカモクのポン酢がけ、アカモクの味噌汁

### ◆アカモクの炊き込みご飯

米2合に乾燥アカモク10gと出汁、お好みで酒、うすくちしょう油を加え、炊く。

### ◆アカモクのポン酢がけと味噌汁

解凍した冷凍アカモクを、それぞれポン酢をかけたり、味噌汁に入れるだけ。



アカモクのかき揚げうどん

### ◆アカモクのかき揚げ

ボールに小麦粉(天ぷら粉でもよい)と水を入れ、混ぜる。そこに乾燥アカモクと洗って水気をきった春菊を入れ、160～170℃の油でカラッと揚げる。うどんやそばの上にものせてもおいしい。

中学校給食に  
アカモクが登場

## 地場のものを食べよう

「生徒に、収穫、加工、調理の過程を知ってほしい」と話すのは、メニューを考案した細野清美栄養士。昨年、細野栄養士自身も漁港を見学。漁師が一つ一つごみを取り除き選別する姿を見て「簡単に食べ残してはいけない」と実感。「逗子だから食べられる給食を楽しんで」と話しました。

3月6日(火) 和風アカモクソースのハンバーグ

8日(木) アカモクの味噌汁

20日(火) アカモクとキュウリの酢の物

## 教えてくれた人

レシピを教えたのは、小坪の漁師の妻、大竹チヨエさん(写真)。「アカモクは食べるものじゃなかった」そうですが、数年前から料理に取り入れるようになりました。



## アカモクを逗子の特産品に

これまで逗子市商工会を中心にアカモクを用いた商品開発が行われ、「あかもくうどん」を始めとする様々な商品が誕生しました。平成26年には市民からレシピとアイデアを募るコンテストを実施、昨年は市内飲食店を中心にアカモクメニュースタンプラリーを開催するなど、普及に努めています。

今年は、市内の飲食店が中心となった逗子アカモクプロジェクト実行委員会が立ち上がり、「アカモクを逗子のソルフードに」を合言葉に、3月にアカモクスタ

ンプラリーを実施する他、収穫体験、料理教室などの企画を準備中。1月に募集したPRキャラクター「妖怪アカモクン」とともにファミリー層への普及を目指します。

また、合同会社こつぽでは、朝どれのアカモクを湯がいて刻みパック詰めした商品を開発中。3月には市内スーパーや食料品店で販売される予定です。他にも、「神奈川なでしこブランド」に認定された「アカモクハンド&ボディジェル」など関連商品は10種類以上。これからの展開が楽しみです。

## アカモク商品



あかもくうどん、乾燥あかもく、冷凍あかもく

### アカモク商品を数多く

#### 取り揃えています スズキヤ

逗子の特産品としてギフトやお土産需要が多いです。昨年テレビに取り上げられたときには、全国から注文が殺到しました。春先に出る、生の人気も高く、お客さんから「いつ出るの?」とよく聞かれます。



スズキヤ逗子駅前店  
大川店長

### よくアカモク商品を買っています

味にクセがないので、どんな料理にも合うのがいいですね。ご飯にかけて、だし醤油と黄身を落としたり、納豆に入れたり楽しんでいます。



お客さん

## 人生のへそは逗子にあり 連載〈市民インタビュー〉

身の回りの人々や地域の環境、そして自分自身を信じ認めて前向きに生きる市民に、このまちで生きる意味を聞きました。



LA VERDE オーナーシェフ  
ヴェルデ丸 船長  
座間太一さん(逗子)

### まちをおこすまえに、自分たちをおこす

アカモクスタンプラリープロジェクト、海産物の販路拡大イベント、市民向けの料理教室の講師と、幅広く活躍する座間太一さん。なぜそんなにまちおこしに熱心なのか?と聞いたところ、意外な答えが返ってきました。「まちおこして言葉、嫌いです。まちをおこすまえに、自分たちがおきなくちゃ」。

本業のシェフ以外にも、漁師として海に出ている座間さん。「今の時代、とっただけじゃダメ。売れる商品を開発

## 消費者と生産者が得をするしくみを

して販売までしなければ生き残れない」と、シェフの技量をいかし、商品開発と販路拡大に取り組むうちに、商工会や観光協会などから相談を受けるようになりました。そうして誕生したのが、逗子の定番のイベントとなったさざえ小屋にワカメ収穫祭、小坪でとれた商品の開発と販売を行う合同会社こつぽです。「色んな人の相談に乗っていたら、いつのまにか中心に立っていた」と座間さんは笑います。

### 小坪でとれたものを市内で流通させたい

座間さんは逗子生まれの逗子育ち。明治初期から続く新道亭の5代目です。小さな頃から厨房を手伝い、調理学校を卒業後、イタリアへ。ローマやナポリで修業し、28歳で帰国。2年後の30歳でラ・ヴェルデをオープンしました。「オープンして22年たちましたが、ロープの上を歩いているよう。逗子で飲食業を続けるのは本当に難しい」と話します。

小坪の漁師になったきっかけは、広報ずしに掲載されていた漁師募集の記事。それ以前にも葉山の親方の下で准組合員として定置網をやっていましたが、親方が亡くなり、資格がなくなり困っていたところ、偶然募集の記事を見て応募しました。

座間さんは組合でも活躍。「今までとった魚は大きな市場に流れ、市内には出回らなかったのですが、市内の小売店さんにも売るようにしました。地でとれたものを食べられないなんておかしいじゃないですか」。

幅広く活動する座間さんですが、目的の一つ。それは、生産者と消費者が得をすること。「結果、まちおこしですね」と大きな口で笑いました。

(プロフィール)  
イタリアンレストランLA VERDE オーナーシェフ、漁師船ヴェルデ丸船長。自らとった食材を自ら調理して提供する。

### 平成26年度と平成28年度を比較

# ごみ有料化による成果を検証しました

平成27年10月からごみの有料化が始まり2年以上が経過しました。皆さんの協力により、減量化・資源化によるごみ処理などの効率化が進み、掛かる費用も削減できました。その成果を有料化前の平成26年度と比較しました。 資源循環課、環境クリーンセンター

## 財政効果 合計 1億6,225万円

### 支出 6,546万円削減

燃やすごみの減量による焼却灰資源化費用の削減、集団資源回収によるあき缶・あきびん選別処理施設の廃止や民間事業者への委託推進が要因です。

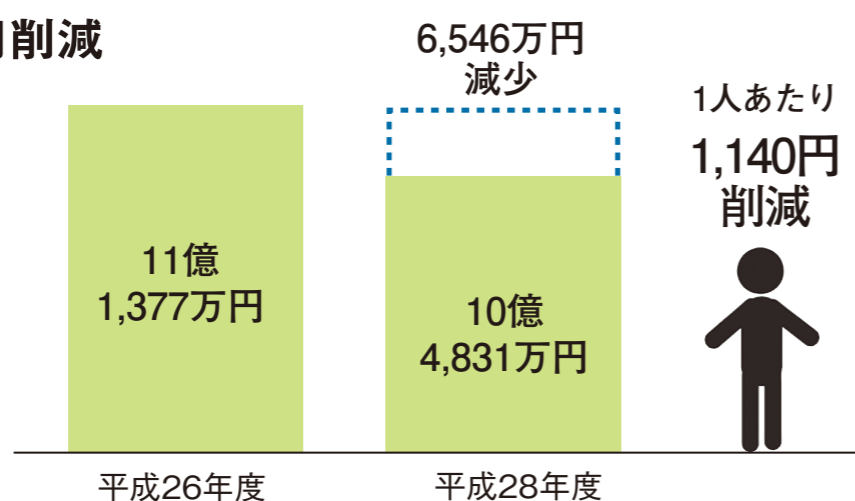

### 収入 9,679万円増加

各種手数料、ごみの受け入れや有価物売却が主な収入源です。家庭ごみ処理手数料が収入増加の主な要因ですが、事業系ごみの持ち込み手数料の改定、じんかい処理手数料の増加も加わり、約1億円の収入増になりました。

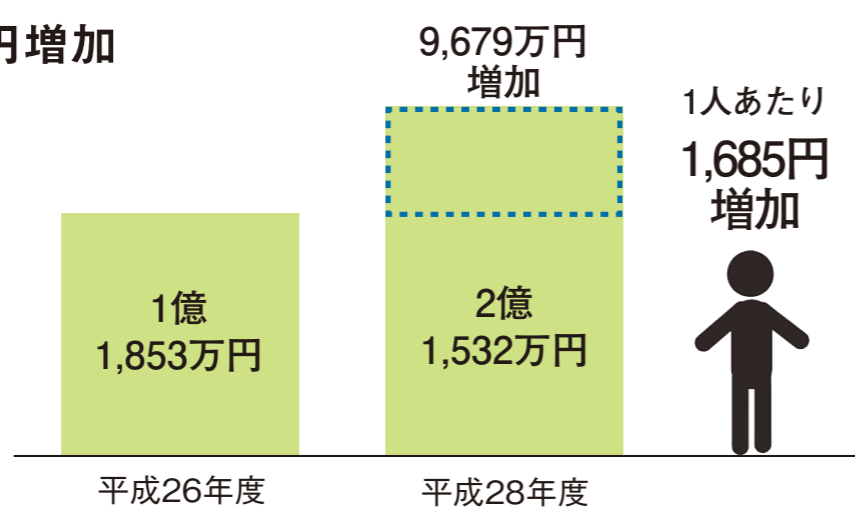

### 平成28年度家庭ごみ処理手数料(指定ごみ袋販売) 収入のゆくえ

合計 9,889万円

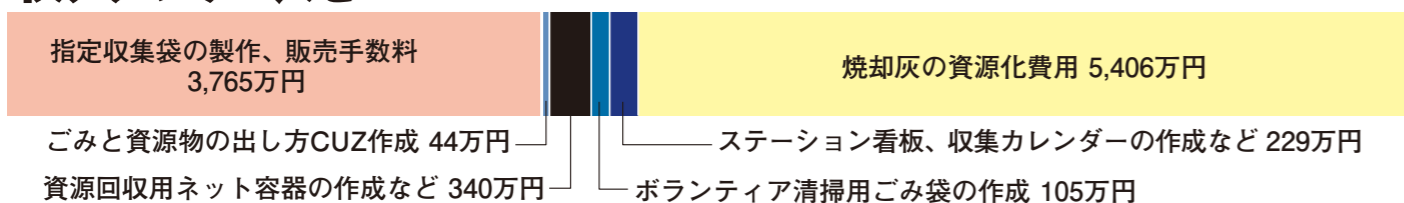

## ごみの減量 合計 4,112t

有料化後1年間(平成27年10月～平成28年9月)は、有料化前のかけこみ排出もあり、燃やすごみ量は31.9%、不燃ごみ量は75.4%の減少率でした。皆さんの協力により家庭が出すごみの量が減り、資源物の分別徹底も継続されており、平成28年度以降、ごみの排出に大きな増加(リバウンド)はありません。

### 燃やすごみの減少率

# 26.8%

有料化になりごみを出す量が減ったこと、資源物の分別が徹底されたことが要因です。

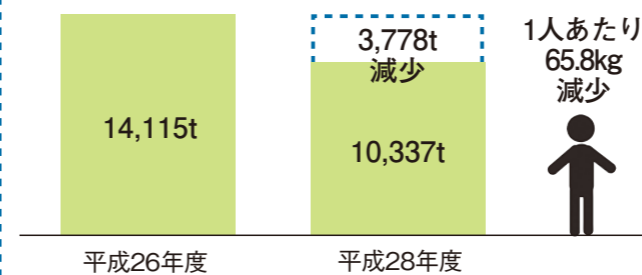

\*持ち込まれたごみを除く。

### 不燃ごみの減少率

# 61.9%

小型家電・家庭金物・危険有害ごみの分別が徹底されたことが要因です。

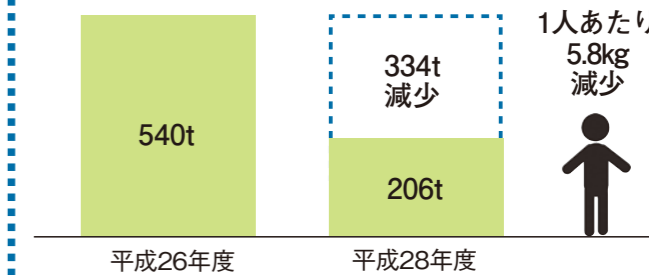

\*持ち込まれたごみを除く。

### 資源化率の増加

# 8.5ポイント

有料化に合わせ、ごみの分別細分化により資源化品目を増やし、集団資源回収を市内全域へ拡大したこと、有料化により、分別の促進が図られたことにより、有料化前後で資源化率が8.5ポイント増加しました。

資源化率 39.1% → 47.6%

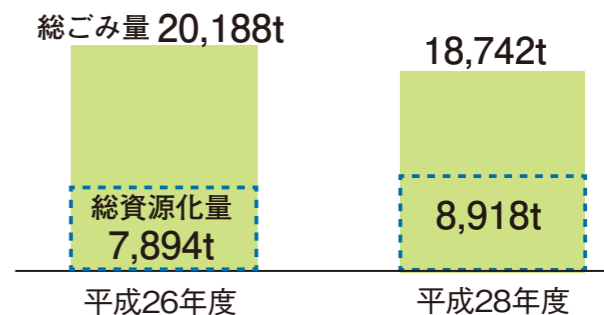

### 究極の「ごみゼロ」を目指そう!

ごみ有料化と分別の細分化を実施して2年余り。市民の皆さんのご協力によって減量化の大きな成果が生まれています。有料化後の慣れによるごみの増加(いわゆるリバウンド)も全くなく、財政的にも大きな効果が得られました。

一方、燃やすごみの中には、まだ「紙類」が約30%混入しています。したがって、紙の分別を徹底すれば、さらにごみを減らすことが可能です。今日からでき

ることですので、皆さんのご協力をお願いいたします。そして、次の大きな課題は「生ごみ」です。現在、葉山町と共同で、生ごみ処理施設の計画を検討しており、葉山町の焼却炉を解体した跡地に建設する予定です。燃やすごみの約40%を占める生ごみを分別収集・処理できれば、紙類と合わせて約70%の減量が理論上可能となります。

これによる環境面と財政面の効果は計り知れません。出さなくても済むごみを捨てるということは、環境を悪化させると同時に、お金を無駄に捨てることと同じなのです。まさに究極の「ごみゼロ」を目指し、無駄のない「ゼロ・ウェイスト社会」を返子から実現していきたいと思っています。

返子市長 平井竜一

# 税の申告について

## 逗子市役所

### 記入済みの市民税・県民税の申告書の提出

時 2月1日(木)～15日(木)8:30～17:00

\* (土)(日)(休)を除く。  
\* 記入済みの確定申告書の提出もできます。

### 市民税・県民税の申告受け付けと簡易相談

時 2月16日(金)～3月15日(木)9:00～16:00

\* (土)(日)(休)を除く。  
\* 確定申告の受け付け・簡易相談もできます。事業・不動産・譲渡・配当・一時所得のある人、新たに住宅借入金等特別控除を受ける人の相談はできません。

### 課税課

## 鎌倉税務署

### 確定申告書作成会場の開設

時 2月13日(火)～3月15日(木)  
9:00～17:00(受け付け8:30～)

\* (土)(日)(休)を除く。ただし2月18日(日)と25日(日)に臨時開設します。

\* 混雑するため、16:00までに来てください。

問 鎌倉税務署 TEL 0467-22-5591

### マイナンバーを忘れずに

申告書を提出する際は、マイナンバーカード(個人番号カード)または、マイナンバーが確認できる書類と本人確認ができる書類の提示または写しの添付が必要です。

## 所得が0でも申告が必要?



所得税の確定申告が必要ない人でも、市民税・県民税の申告が必要な人がいます。国民健康保険料や保育料などの

計算や、所得証明書などの発行に必要なためです。対象と思われる人には2月9日(金)頃に申告書を送付します。申告書が届かなくても必要な場合があるので、市ホームページで確認するか、課税課にお問い合わせください。

## 住民自治協議会活動レポート 第2回 沼間小学校区地域連合会(住民自治協議会)

# 自分たちの手で渋滞緩和を訴える 電柱に巻き看板を設置

### ゆずりあい広まり始めました

市内の渋滞ポイントの一つ、逗子警察署入口交差点。片側1車線の県道24号線は、右折車が曲がれないと、あつという間に渋滞になります。

地域連合会では、地域で起きた死亡事故をきっかけに、地域ぐるみで渋滞解消をしようと立ち上がりました。啓発チラシを作成し、事業者、住民などに配布。その後、巻き看板の設置が決まり、地域の土木業者の協力で作成。取り付けは地域連合会で行いました。

巻き看板を設置してからは、右折車による渋滞が短くなっています。バスやタクシー、配達業者などの車だけでなく、一般車にも右折車を優先させる動きが徐々に広まっていると効果を感じています。

### 地域連合会だからできたこと

地域連合会には22の自治会・町内会などが加入して

います。今回看板を設置できたのは、電柱に看板を設置するための手順や費用などに詳しい人、各方面と調整が上手な人、看板を好意で作成してくれる事業者が見つかったことなど、自治会などの小さな組織ではなかなか揃わない人材や知識が集まっていたからです。次は、遠くからも見えやすいように、バナーフラッグを設置する計画です。



問 市民協働課



時日時 場所 対象 定員 持ち物 費用 申し込み方法  
申し込み先 問い合わせ先 TEL電話 FAXファクス MAILメール  
URLホームページアドレス 社会参加・市民活動ポイントシステム対象  
\*費用の表示のないものは全て無料。

## 休日夜間診療

逗葉地域医療センター(内科・小児科・外科) TEL046-873-7752  
10:00～17:00・20:00～23:00  
センター内歯科直通 TEL046-873-2368 10:00～17:00

上記の時間以外やその他の診療科目は、  
消防署テレホンサービスへ TEL046-872-9999

## 防災行政無線が聞こえないときは

放送内容を確認できます TEL050-5533-8199 問 防災安全課

## 主な施設の電話番号

逗子市役所	TEL 046-873-1111 FAX 046-873-4520	文化プラザホール(6・20日休館)	TEL 046-870-6622
環境クリーンセンター 浄化センター	TEL 046-871-7870 FAX 046-873-9428	逗子アリーナ・体育協会(26日休館)	TEL 046-870-1296
消防署(年中無休)	TEL 046-871-0119	池子の森自然公園管理事務所(26日休館)	TEL 046-871-7022
図書館(電話案内サービス) (6・13・20日休館)	TEL 046-871-5998	池子遺跡群資料館(5・13・19・26日休館)	TEL 046-871-7006
図書館沼間分室(沼間小学校区コミュニティセンター内) (6・13・20・27日休館)	TEL 046-872-3618	体験学習施設・子育て支援課青少年育成係 (6・13・20・27日休館)	TEL 046-873-8581
図書館小坪分室(小坪小学校区コミュニティセンター内) (6・13・20・27日休館)	TEL 0467-24-6726	社会福祉協議会(福祉会館内)	TEL 046-873-8011
市民交流センター(6・20日休館)	TEL 046-872-3001	保健センター	TEL 046-873-8333
沼間小学校区コミュニティセンター (6・13・20・27日休館)	TEL 046-872-2449	高齢者センター (4・11・12・18・25日休館)	TEL 046-873-2531
小坪小学校区コミュニティセンター (6・13・20・27日休館)	TEL 0467-24-6204	子育て支援センター(休館日は23ページ参照)	TEL/FAX 046-871-5001
		ずしファミリー・サポート・センター	TEL 046-870-3400
		こども発達支援センター	TEL 046-872-6051
		教育研究相談センター	TEL 046-872-2898
		郷土資料館(5・13・19・26日休館)	TEL 046-873-1741

\*休館日の表示がない施設は、土曜・日曜・休日休館。

## 相談案内

人権相談 (月～金)8:30～17:15 問 横浜地方方法務局横須賀支局 TEL 046-825-6511	療育相談(心身の発達など、面接相談は予約制) 電話相談(月～金)9:30～16:30(面接相談予約受け付け～17:00) 問 こども発達支援センター TEL 046-872-2523(直通)
消費生活相談 (月)(水)(木)(金)9:30～12:00・13:00～16:00 問 逗子市消費生活センター(市民協働課内) (月～金)9:30～19:00(土)(日)9:30～16:30 問 かながわ中央消費生活センター TEL 045-311-0999	法律相談(障がい者・高齢者に関して、予約制) 23日(金)14:00～16:00 問 逗子あんしんセンター(福祉会館内) TEL 046-871-8458
女性相談(月～金)9:30～12:00・13:30～16:00 女性相談専用 TEL 046-873-5531 問 市民協働課	障がいに関する相談(障がい福祉サービスなど、面接は予約制) 主に身体障がい・知的障がい(月～金)9:00～17:45 問 支援センター 風 TEL 046-870-5280 FAX 046-873-5370
不動産の登記・測量相談とマンション管理相談(予約制) 不動産相談(予約制)26日(月)14:00～16:00 問 市民協働課	主に精神障がい 面接相談(予約制)(月～金)10:00～16:00 電話相談(月～金)9:00～17:00 問 カモミール TEL 046-872-4581 FAX 046-872-4550
法律相談(予約制)(水)10:00～12:00・13:00～15:30 問 市民協働課	健康相談(大人の健康、生活習慣病など) (月～金)9:00～16:00 問 国保健康課健康係
成年後見相談(予約制) 14日(水)10:00～16:00・28日(水)14:00～16:00 問 高齢介護課	家庭・児童相談(子どもに関する一般相談) (月～金)8:30～12:00・13:00～17:00 問 子ども相談室 TEL 046-871-8801 FAX 046-873-9710
行政相談(国への要望、予約制)1日(木)13:00～15:00 問 市民協働課	子ども元気相談(乳幼児の発達や生活全般など、予約制) 2日(金)9:00～16:00 問 子育て支援課子育て支援係
開発行為等に係る法律相談(予約制) 8日(水)9:00～12:00 問 市民協働課	教育相談(月～金)9:00～16:00 問 教育研究相談センター 教育相談専用 TEL 046-872-9498・2898 FAX 046-872-3116
行政書士相談(遺言、相続など、予約制) 15日(木)13:00～16:00 問 市民協働課	
司法書士相談(予約制)22日(木)13:00～16:00 問 市民協働課	
開発事業紛争相談(予約制) 2月はありません	

\*相談日が休日にあたる場合は、事前に問い合わせください。

# インフォメーション

\*問い合わせ先の電話番号は9ページを参照してください。

## 市長市政相談

2月はありません。 企画課広聴広報係

## 防災講演会

テーマ 災害時の人間行動 講師 加藤健さん(防衛大学校准教授) 2月24日(土) 10:00~12:00 市役所5階第1~4会議室 防災安全課 \*託児(先着5人)・手話通訳・要約筆記希望者は、2月14日(水)までに申し込んでください。

## 平成29年度固定資産税・都市計画税第4期の納期限は2月28日です

納税課

## 市民交流センターのロッカー・レターケースの使用団体募集

現在使用中の団体も申請が必要です。  
\*使用中の団体は3月31日(土)10:00までに保管物を撤去してください。**募集個数** ロッカー(大)42個・(小)30個、レターケース108個 \*多数抽選。 **使用期間** 4月1日~平成31年3月31日 **費年額** ロッカー(大)4,200円、ロッカー(小)2,400円、レターケース 無料 **申請** 2月1日(木)~28日(水)に、使用申請書と生涯学習・市民活動団体情報登録シート(市民交流センターで用意)に記入し、直接市民交流センターへ

## 逗子ダブル成人式出店・出展者募集

Zushi for 40,40 for Zushi。40歳を祝い、地域との結びつきを深めるイベントです。 3月18日(日) 亀岡八幡宮 **電話**・**Eメール**で逗子ダブル成人式実行委員会 田中へ **TEL**080-3425-3094 **MAIL**zushi40w@gmail.com

## マンション管理セミナー 無料相談会

マンション管理運営の知識向上、マンション住民のトラブル相談 3月17日(土) 13:30~17:00 市民交流センター **対** マンションの管理組合役員・区分所有者など **定** 先着30人 **問** (一社)神奈川県マンション管理士会 **TEL**046-824-8133

## 森林整備計画の変更と縦覧

意見を募集します。 2月1日(木)~3月2日(金) \*詳細は市ホームページを確認してください。 経済観光課

## 住宅ローンの利子の一部を補助します

**申** 融資を受ける中央労働金庫支店へ **問** 対象者や申込方法などの詳細は経済観光課へ

## 2月は県中小企業・小規模企業活性化推進月間

中小企業向けのイベント・講習会・相談会 県中小企業支援課 **TEL**045-210-5556

## 無料建築相談会

新築・増築・リフォーム・設計施工・耐震診断など **相談員** 逗子葉山建設業協会会員、(一社)神奈川県建築士事務所協会湘南三浦支部 2月20日(火)、3月20日(火) 14:00~16:00(1人30分程度) 逗子市商工会館 逗子市商工会 **TEL**046-873-2774

## 新民生委員・児童委員の紹介

1月1日付けで、厚生労働大臣から委嘱されました。  
三上京子さん **担当区域** 逗子1丁目、市川悟さん **担当区域** 桜山1丁目 **任期** 平成31年11月30日まで 社会福祉課

## こころとくらしの相談会

こころの病、生活苦・多重債務など困っていることを、司法書士・社会福祉士・精神保健福祉士・臨床心理士・生活再建支援相談員・行政機関職員などに相談できます。

3月10日(土)13:00~16:00 鎌倉市福祉センター **対** 県民 **定** 12組 **申請** 3月8日(木)までに、電話で県精神保健福祉センターへ **TEL**045-821-8822

## 国民年金保険料の納付は口座振替が便利です

家族など本人以外の口座も指定でき、早割、半年前納、1年前納、2年前納には割引制度があります。

**申** 納付書または年金手帳(基礎年金番号を確認できるもの)、預金(貯金)通帳、通帳届印、国民年金保険料口座振替納付(変更)申出書を持参し、金融機関、または年金事務所(郵送も可)へ 横須賀年金事務所 **TEL**046-827-1251

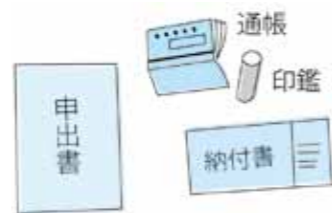

## 健康保険・厚生年金に加入していますか

会社などに勤めている人は法律で加入が義務付けられています。 詳細は横須賀年金事務所へ **TEL**046-827-1251

## 食品衛生責任者講習会

2月19日(月)14:00~15:30(受け付け13:30~) 逗子市商工会館 **対** 平成29年4月以降に講習会を受講していない食品衛生責任者 **定** 先着180人 県鎌倉保健福祉事務所 **TEL**0467-24-3900

## 食品衛生責任者養成講習会

3月11日(日)10:00~17:00 鎌倉女子大学 **定** 先着180人 **費** 10,000円 **申** 2月27日(火)以降、直接鎌倉食品衛生協会へ \*鎌倉食品衛生協会のホームページからも申し込み可。 鎌倉食品衛生協会 **TEL**0467-22-9488

## 名越緑地里山の会活動報告会

野村昇司さんの講演 **テーマ** 名越緑地の歴史を語る 3月4日(日)14:00~16:00 市民交流センター 緑政課

## 県内 PM2.5(微小粒子状物質)情報

毎日8:00と13:00にテレホンサービスや県ホームページで公開しています。 資源循環課 **TEL**050-5893-9344



## 粗大ごみ・不燃ごみの持ち込みの受け入れ一時休止

破碎施設の定期補修工事のため 2月19日(月)~26日(月)13:00 \*不燃ごみの収集は通常通り行います。 環境クリーンセンター



## 沼間南台住宅駐車場外部貸出料金の市民説明会

2月7日(水)19:00~20:00 市役所5階第3~4会議室 \*パブリックコメント募集は12ページを確認してください。 都市整備課

## 市奨学生の募集

経済的な理由で高等学校(通信制は除く)に就学が困難な生徒に奨学金を支給します。 **対** 奨学金希望者本人が市内に住民

登録があり、学業成績・行いが良好で、4月から高等学校に進学予定の中学校3年生 **定** 20人 **支給額** 年額100,000円 **申請** 2月13日(火)~23日(金)に申請書(2月5日(月)以降、学校教育課で用意)に記入し、直接学校教育課へ



## 学費の援助

経済的な理由で就学が困難な児童・生徒の保護者に、審査の上、学費の一部を援助します。

## 就学援助費

**対** 逗子市立小・中学校に在学している児童・生徒の保護者 **申** 2月1日(木)~6月29日(金)に申請書(2月1日(木)以降、学校教育課で用意)に記入し、直接学校教育課へ \*7月2日(月)以降の受け付けは、受付日以降が援助対象になります。

## 新入学学用品費

**支給日** 4月末日 **対** 4月に逗子市立小学

# インフォメーション

校へ入学予定の児童の保護者 **申** 2月1日(木)~28日(水)に申請書(2月1日(木)以降、学校教育課で用意)に記入し、直接学校教育課へ 学校教育課

## ファミリー・サポート・センターフォローアップ研修会

子どもを預かる上での実践的な知識を学びます 3月12日(月)15日(水)16日(金)の9:30~12:30(全3回) 体験学習施設 **対** 支援会員、両方会員 **定** 20人 \*託児(各日先着10人)あり。 **申請** ずしファミリー・サポート・センター

## 逗子市議会議員一般選挙

3月25日(日)7:00~20:00 **対** 平成12年3月26日までに生まれ、平成29年12月17日までに住民登録(転入届)をし、引き続き市内に住所がある人

## 期日前投票

3月19日(月)~24日(土)8:30~20:00(土曜日・休日も行います) 市役所1階市民ホール

## 立候補予定者事前説明会

2月9日(金)10:00~ 市役所5階会議室 **対** 立候補予定者(代理人も可)を含め2人以内 \*当日は認め印を持参してください。 選挙管理委員会事務局

## 傍聴



## 教育委員会定例会

2月23日(金)15:00~ 市役所5階第2会議室 教育総務課

## みどり審議会

2月27日(火)14:00~16:00 市役所5階会議室 緑政課

\*この他の会議、時間・場所が未定の会議は市ホームページ会議の予定で確認してください。

## 求人

### ●非常勤事務嘱託員

**受験資格** 義務教育を修了し、昭和28年4月2日以降に生まれた人(管理栄養士、保育士、保健師は他に受験要件あり) **任用期間** 4月1日~平成31年3月31日 \*勤務成績などにより更新の可能性あり。ただし、原則65歳を超えた人の任用不可。

\*1月18日(木)時点の情報です。詳細は受験案内または市ホームページで確認してください。

### ●予備自衛官補

**応募資格** 一般 18歳以上34歳未満、技能 18歳以上55歳未満で所要の国家免許資格等を有する人 **受付期間** 4月6日(金)まで 横須賀地域事務所 **TEL**046-823-0404

### ●ふれあいスクールチーフパートナー、サブパートナー(非常勤特別職)

**募集人数** 各1人 **応募資格** 義務教育を修了し、昭和28年4月2日以降に生まれた人 **任用期間** 4月1日~平成31年3月31日 \*勤務成績などにより延長あり。ただし、原則65歳を超えた人の任用不可。 **勤務時間** **チーフ** 週4日(週23時間15分)、**サブ** 週3日(週17時間30分) \*ローテーション勤務あり。 **報酬月額** **チーフ** 144,000円、**サブ** 108,000円 **申請** 2月1日(木)~9日(金)(6日を除く)に、所定の用紙(体験学習施設で用意、市ホームページからも入手可)を本人持参で体験学習施設へ \*詳細は受験案内、市ホームページで確認してください。

職種	勤務時間	報酬月額 (2月1日現在)	案内配付・ 受け付け期間	申し込み・ 問い合わせ先
管理栄養士	週28時間	177,000円	2月1日(木)~9日(金)	教育総務課
保育士	週23時間15分	105,000円		
保健師				

## パブリックコメント

**提出方法** 任意様式に案件名・住所・氏名・意見を記載し、ファクス・Eメール(添付ファイル不可)・郵送などで、または直接提出先へ。**\*意見への個別回答はしません。**

**閲覧場所** 各提出先、情報政策課情報公開係、市民交流センター、沼間コミセン、小坪コミセン、文化プラザホール、逗子アリーナ、高齢者センター、体験学習施設、図書館 \*市ホームページでも閲覧可。

案件名	募集期間	概要	提出先・問い合わせ
個人情報保護条例の改正	2月1日(木)～3月2日(金)	個人情報保護法及び行政機関個人情報保護法の改正に適切に対応するため、条例改正をします。	情報政策課情報公開係 [MAIL]koukai@city.zushi.lg.jp
市営住宅条例施行規則の一部改正	2月14日(水)～3月15日(木)	沼間南台住宅駐車場外部貸出の際の駐車場使用料金を決定します。	都市整備課 [MAIL]doboku@city.zushi.lg.jp

## 市民委員・市民メンバー募集

市が策定・推進する計画について、意見交換などをする審議会などの市民委員・市民メンバーを募集します。

名称	応募資格	募集人数・報酬など	申し込み・問い合わせ
<b>総合計画審議会</b> まちづくりの基本的な方向性などを定めた市の総合計画の進行管理など、市長からの諮問に応じて審議します。	市内在住で、年5回の会議に出席できる18歳以上の人	募集人数 3人 *多数時は、公開抽選。 報酬 1回11,500円 任期 2年(4月～)	2月21日(水)17:00までに①名称②住所③氏名④性別⑤年齢⑥電話番号⑦逗子市総合計画についての感想(1,000文字程度)を記載し、ファクス・Eメール(添付ファイル不可)・郵送(必着)で、または直接企画課企画係へ *総合計画はホームページで閲覧可。 [MAIL]kikaku@city.zushi.lg.jp

# イベントナビ

## スポーツ



### 逗子アリーナサブアリーナ共用使用中

詳細は市ホームページを確認してください。 [問] 体育協会

### 2月のコグニサイズと合気体操

**時**コグニサイズ (木) 合気体操 (木)共に15:00～16:00 **場** 福祉会館 **定** 先着各15人 **申** 当日会場で社会福祉協議会へ

### 平日夜のピラティス・ヨガ教室

**時** 2月1日(木)・7日(木)・15日(木)・21日(木) **ピラティス** 19:00～19:40 **ヨガ** 19:50～20:30 **場** 逗子アリーナ **対** 18歳以上 **定** 各先着25人 **費** 1回500円(回数券有10枚4,000円) **申** 当日会場で体育協会へ

### 市民土曜テニス教室

**時** 2月3・17日(土)の(出)9:00～12:00 **場** 第一運動公園テニスコート **対** 18歳以上 **定** 先着20人 **費** 1回500円 **申** 当日会場で体育協会へ

### みんなでスポーツ・ダンス・ソング

**時** **スポーツ** 2月3・17日(土)11:00～13:00 **ダンス** 2月7日(木)・24日(土)11:00～12:00 **ソング** 2月21日(水)11:00～12:00 **場** 逗

子アリーナ **対** 障がいのある人、興味がある人 **定** 各先着30人 **申** 当日会場で体育協会へ

### 海岸を走る会

**時** 2月4日(日)8:00スタート(受け付け7:30～新宿会館集合) **申** 当日会場で体育協会へ

### うみかぜクラブ 高齢者体力アップ体操

**時** 2月5・19・26日(月)①9:30～10:30②10:40～11:40③13:00～14:00 **場** 保健センター **費** 年会費6,000円(シニア)～12,000円(ファミリー) **申** 体育協会

### 筋力アップ&チェアストレッチ教室

**時** 2月9・16・23日(金)13:30～14:30 **場** 逗子アリーナ **対** 55歳以上 **定** 各先着20人 **費** 1回500円(回数券10枚4,000円) **申** 当日会場で体育協会へ

### うみかぜまつり

豚汁あります。 **時** 2月11日(日)10:00～12:00 体力テスト・血管健康測定・ストレス測定・電子和太鼓「電太」体験、12:30～15:30 バドミントン・卓球 **場** 逗子アリーナ **申** 当日会場で体育協会へ

### 高齢者向け運動教室

**水中運動教室** **時** 3月2・9・16・23日(金)

\*問い合わせ先の電話番号は9ページを参照してください。

10:00～12:00 **場** 市民交流センター温水プール **持** 水着、水泳帽、タオル **費** 1回250円 **申** 2月1日(木)～7日(水)

**ウォーキング教室** **時** 3月5・12・19・26日(月)10:00～12:00 **場** 市民交流センター、逗子海岸 **持** 運動靴 \*運動できる服装で。 **申** 2月8日(木)～15日(木)

**共通** 市内在住の65歳以上で、要支援・要介護認定を受けていない人 \*当日の血圧測定結果により参加できない場合があります。 **定** 30人 \*多数抽選。 **申** 逗子スポーツクラブ [TEL]046-872-9032(平日9:00～17:00) **問** 高齢介護課

## 文化・教養



### 図書館一般展示 乗り物アラカルト

乗り物に関わる仕事・小説・レジャーなどの本を展示します。 **時** 2月14日(水)～3月12日(月) **場** 図書館1階展示コーナー **問** 図書館

### ウクレレ入門講座

**まずは弾いてみよう**  
ウクレレは手軽に弾ける弦楽器です。初めての人も楽しめます。ウクレレは貸し出します。 **講師** 津村泰彦さん(ウクレレ演奏家) **時** 2月19・26日、3月5日(月)10:00～12:00(全3回) **場** 小坪コミセン **対** 全

3回受講できる市内在住・在勤者 **定** 先着10人 **持** 筆記用具 **費** 300円 **申** 2月1日(木)以降、住所・氏名・電話番号を、電話・ファクス・Eメールで社会教育課へ [FAX]046-872-3115 [MAIL]syakaikyoubu@city.zushi.lg.jp

### 知ってほしい傾聴のこと 聴くことで広がる人との関わり

人との関わり方や介護のヒントにもなる傾聴を学びます。 **講師** 杉浦忠さん(傾聴ボランティア 話・和・輪の会代表) **時** 2月22日(木)10:00～12:00 **場** 小坪コミセン **対** 市内在住・在勤者 **定** 先着20人 **持** 筆記用具 **申** 2月1日(木)以降、住所・氏名・電話番号を、電話・ファクス・Eメールで社会教育課へ [FAX]046-872-3115 [MAIL]syakaikyoubu@city.zushi.lg.jp

### まんだら堂やぐら群 春の公開

**時** 2月24日(土)～3月21日(水)の土曜・日曜・月曜・休日の10:00～16:00 \*荒天時は閉鎖。車での来場不可。 **問** 社会教育課

### ITサロンじょうほうCAFE

**時** 2月26日(月)10:00～12:00 **場** 福祉会館 **対** スマートフォン・タブレット・パソコンの初心者 **定** 30人 **申** 当日会場で社会福祉協議会へ

### 図書館名画座映画会

チャイナ・シンドローム(日本語字幕) **時** 2月27日(火)14:15(開演13:50) **場** 文化プラザさざなみホール **定** 先着100人 \*予約不要。 **問** 図書館

### 地域猫活動セミナー 猫トラブルの解決に向けて

地域ぐるみで飼い主のいない猫の問題の解決を目指す地域猫活動をテーマにした講演、猫トイレの作り方、補助金の案内など **講師** 黒澤泰さん((公財)神奈川県動物愛護協会常務理事) **時** 3月11日(日)14:00～16:00 **場** 鎌倉芸術館 **定** 先着80人 **申** 電話・ファクス・はがきで、県鎌倉保健福祉事務所へ、ホームページからも申し込み可 [TEL]0467-24-3900 [FAX]0467-24-4379

## その他



### 2月の高齢者なんでも出張相談

**時** 1日(木)10:00～12:00 **場** 逗子アールデンヒル自治会館

## イベントナビ

**時** 1日(木)13:00～15:00 **場** 池子会館 **時** 15日(木)10:00～12:00 **場** 沼間南台団地集会所 **時** 16日(金)13:00～15:00 **場** 逗子グリーンヒル自治会館 **時** 28日(水)10:00～12:00 **場** 東逗子第2団地集会所 **問** 東部地域包括支援センター [TEL]046-876-6299

### 東逗子朝市

**時** 2月4日(日)8:00～10:00 \*荒天中止。 **場** 東逗子駅前隣接地ふれあい広場 **問** 逗子市商工会 [TEL]046-873-2774



### 逗子海岸一斉清掃

**時** 2月4日(日)13:00～ \*荒天中止。 **場** 逗子海岸中央 **問** 逗子ビーチ・クリーン隊 小林 [TEL]046-872-1550、経済観光課

### 10円(縁)カフェ

素敵なおやつと本格コーヒー。地域の皆さんと過ごす楽しいひととき。 **時** 2月5日(月)10:30～11:30 **対** 体操などのアクティビティに興味がある人、会話を楽しみたい人、認知症予防に関心がある人 **費** 10円 **場** SOMPOケア ラヴィーレ東逗子 [TEL]046-873-4165

### 健康麻雀ぼんぼんクラブ

**時** 2月5・19日(月)13:00～16:30 **場** 福祉会館 **対** 麻雀が好きな人 **定** 先着各30人 **費** 100円 **申** 当日会場で社会福祉協議会へ

### おもちゃの図書館

**時** 2月6日(火)・13日(水)・24日(土)10:00～12:00 **場** 福祉会館 **対** 子どもとその保護者 **定** 先着15組 **申** 当日会場で社会福祉協議会へ

### エコ広場ずし2月のイベント

**生ごみ相談** **時** 7日(木)10:00～13:00 **リペア(繕い物、傘、包丁の研ぎ方)** **時** 8日(木)10:00～12:00 **持** 雑巾、砥石(あれば) **エコワークショップ** ニュースペーパー

**ワー** **講師** 岡本みどりさん **時** 15日(木)10:00～12:00 **定** 先着10人 **持** ハサミ **申** 海野 [TEL]090-9380-1422 **フリーフリーマーケット** **時** 15日(木)10:00～15:00 **共通** **場** 市民交流センター **問** 逗子ゼロ・ウェイトの会 海野 [TEL]090-9380-1422

### 沼間コミセン 2月のイベント

**東北応援物産展** **時** 9日(金)・10日(土)10:00～16:00 **卓球開放日** **時** 11・25日(日)12:00～17:00 **持** 上履き **コミセン将棋クラブ・ぬまま** **時** 17日(土)13:00～15:00 **クッキー作りとティータイム** **時** 24日(土)13:00～15:00 **対** 親子 \*小学校5年生以上は1人でも可。 **定** 先着9組 **持** エプロン、パンダなど髪を覆うもの、ハンドタオル **費** 500円 **申** 2月1日(木)9:00以降、電話でまたは直接沼間コミセンへ **卓球教室** **時** 25日(日)14:00～16:00 **共通** **場** 沼間コミセン



### 小坪コミセン 2月のイベント

**卓球開放日** **時** 11・25日(日)9:00～17:00 **コミセン将棋クラブ・こつぼ** **時** 11日(日)13:00～15:00 **とびだすカードをつくろう** **講師** 宮後敬子さん **時** 17日(土)10:00～12:00 **対** 小学生以上 **定** 先着10人 **持** はさみ、色鉛筆 **費** 200円 **申** 2月1日(木)以降、電話でまたは直接小坪コミセンへ **東北応援物産展** **時** 23日(金)・24日(土)10:00～16:00 **共通** **場** 小坪コミセン

### おれんじカフェずし 認知症カフェ

**時** 2月16日(金)14:00～16:00 **場** 福祉会館 **対** 認知症の人とその家族、認知症予防に関心のある人 **費** 100円 **問** 中部地域包括支援センター [TEL]046-872-2480

## 平成30年1月1日現在 開発事業の進行状況

※中規模以上の開発事業です。詳細は市ホームページに掲載しています。

まちづくり景観課

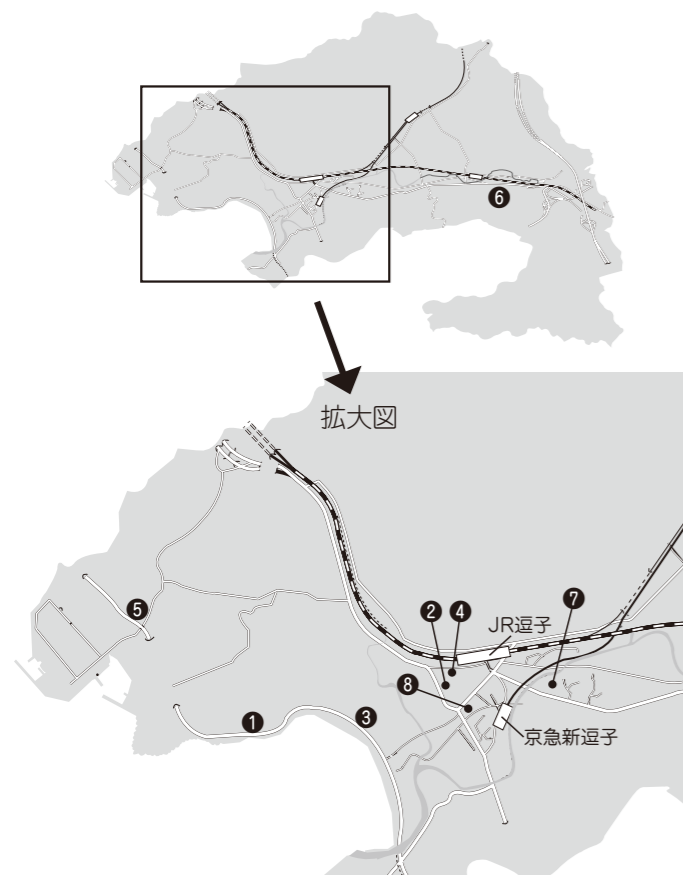

**まちづくり条例** まちづくりの方針や開発・建築行為の基準や手続きなどを定めた条例  
**つくる条例** 良好な都市環境をつくる条例。環境影響評価の基準や手続きを定めたアセスメント条例

番号	用途	場所・面積(ヘクタール)	内容	事業者
①	戸建住宅	新宿5丁目(約0.14)	まちづくり条例 つくる条例 景観条例 手続中	(株)ワイ
②	店舗・ 共同住宅	逗子1丁目(約0.14)	まちづくり条例 景観条例 手続中	三菱地所レジデンス(株)
③	長屋	新宿2丁目(約0.05)	まちづくり条例 景観条例 手続中	医療法人社団 信長会
④	共同住宅	逗子1丁目(約0.04)	まちづくり条例 つくる条例 景観条例 手続中	(非公表)
⑤	寄宿舍	小坪5丁目(約0.08)	まちづくり条例 景観条例 手続中	社会福祉法人 湘南の風
⑥	建売分譲	沼間3丁目(約0.08)	まちづくり条例 つくる条例 景観条例 手続中	都市総合企画(株)
⑦	店舗	逗子3丁目(約0.07)	まちづくり条例 つくる条例 景観条例 手続中	(株)ローソン
⑧	店舗・ 共同住宅	逗子5丁目(約0.05)	まちづくり条例 景観条例 手続中	(株)久越

**景観条例** 景観法に基づく行為の届出など、景観配慮のための基準や手続きを定めた条例

### 平成29年火災・救急件数 消防予防課

**火災件数 過去最少**  
 件数 3件(昨年より2件減少)  
 内訳 建物火災2件、その他の火災1件、車両火災・林野火災・船舶火災0件  
**火災による死者・負傷者** なし  
**り災** 3世帯10人  
**出火率(人口1万人あたりの出火件数)** 0.5件/万人

**救急車出動件数 減少**  
 件数 3,215件(前年より102件減少、1か月に約268件、1日に約8件)

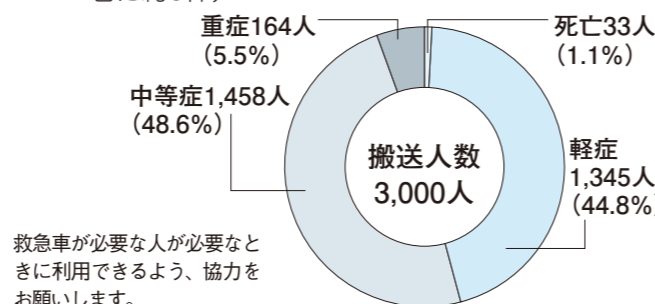

救急車が必要な人が必要ときに利用できるよう、協力をお願いします。

## 逗子警察24時

昨年を上回る特殊詐欺(二セ電話詐欺)の被害

「カードを預かります」  
「暗証番号を教えて」は間違いなく詐欺

平成29年中、特殊詐欺による県内の被害総額は、53億円を上回りました。被害件数は、1日平均6件以上。特殊詐欺の手口は、巧妙化しています。最近、急増しているのは、警察官や金融機関の職員、デパートの職員などを装って高齢者宅に電話を掛け、カードが不正に使用されたなどと嘘を言って暗証番号を聞き出し、自宅を訪れてキャッシュカードや現金を騙し取る手口です。警察官がキャッシュカードを取りに行くことは絶対にありません。

問 逗子警察署 TEL 046-871-0110

# おとなの健康

\*問い合わせ先のないものは国保健康課健康係へTEL046-873-1111

### 特定健診・高齢者健診は2月末で終了します

まだ受けていない人は医療機関に予約の上、受診してください。受診券をなくした人には再発行します。

### 健康・栄養相談

保健師と管理栄養士が食事や運動、健診結果の相談を受けます。 時 2月6日(火)・16日(金)・26日(月)9:30~16:00 \*予約制。1人45分程度。 場 市役所 申 電話・ファクス・Eメールで、または直接国保健康課健康係へMAILkenkou@city.zushi.lg.jp

### 風しん予防接種で未来の赤ちゃんを守れます

今年度中に接種した風しんワクチン費用の一部を助成します。妊婦は予防接種が受けられないので、妊娠前にパートナーと一緒に接種しましょう。

### 障がい者歯科診療(予約制)

時 休日を除く(水)13:00~17:00 対 障がいのある人や、車いすを使用している人、寝たきりの人などで治療に來所できる人 場 逗子地域医療センター TEL 046-873-2368

### 健康講座

**骨・カルシウムセミナー** 講師 雪印メグミルク(株) 時 2月26日(月)10:30~11:30 \*要予約。 場 高齢者センター 対 60歳以上の市内在住者  
**ラジオ体操サポーター養成講座** ラジオ体操第1・2を正しく学びます。 講師 逗子スポーツクラブ運動指導士 時 3月4日(日)13:30~15:00 \*要予約。 場 沼間コミセン 対 市内在住者  
**大人の女性の笑顔講座** 笑顔、リラックス、ハンドケアのコツが学べます。 講師 (株)資生堂 時 3月8日(木)10:45~12:00 \*要予約。 場 逗子アリーナ 対 市内在住の女性  
**共通** 定 各40人 申 電話・ファクス・Eメールで、または直接国保健康課健康係へMAILkenkou@city.zushi.lg.jp

### 福祉会館健康うたごえ教室

時 2月2・16日の(金)10:00~12:00 場 福祉会館 対 音楽・歌が好きの人 定 各30人 費 500円 申 問 社会福祉協議会



### アルコール教室

アルコール依存症の知識と関わり方を学び話し合う場。  
 時 2月16日(金)15:00~17:00 対 アルコール依存症の本人・家族、関係機関職員 場 県鎌倉保健福祉事務所 TEL 0467-24-3900

### 誰もがなる可能性があります

## 認知症の正しい理解と 症状別の対応のコツ

認知症の症状は、周囲の人の接し方次第で大きく変わります。参加者が認知症の人・介護する人などの役に分かれてロールプレイをしながら、分かりやすく症状別に合った対応のコツを教えます。

### 2月13日(火) 軽度症状の対応

### 2月23日(金) 中等度症状の対応

時 13:30~16:00 場 市民交流センター 定 先着各40人 申 2月1日(木)~6日(火)に、①講座名②住所③氏名④電話番号・ファクス番号を記載し、電話・ファクスで社会福祉協議会へFAX046-872-2519 \*託児(先着3人、未就学児)・手話通訳・要約筆記希望者は2月6日(火)までに申し込んでください 問 高齢介護課

講師 是枝祥子さん

大妻女子大学名誉教授

介護施設のスタッフや管理職として、介護に関わり34年。認知症の電話相談員としても活躍中です。

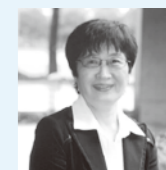

### ウォーキングポイントラリー市長特別賞

福島高司さん 84歳、弘子さん 71歳(小坪)

受賞理由 夫婦で2年連続参加  
3か月間継続し、1日平均1万歩以上

夫婦の日課はウォーキングとラジオ体操。朝5時台に起きて、自転車で30分かけて第一運動公園へ。公園内を2周した後、6時30分のラジオ体操に参加します。日中も、近所の仲間とハイキングに出かけたり、旅行に行ったり。その甲斐あってか、お父さんは背筋が伸びて歩くのが速くなり、2人とも腰痛が楽になりました。

広報ずしを見て、健康関連のイベントによく参加します。未病センターにも行きますね。この生活習慣はこれからも続けたいと思います。(弘子さん)





# みんなの広場

みんなの広場は営利・宗教・政治を目的としない市内の団体に紙面を提供するもので文責は各団体にあります。編集の都合上掲載できない場合もあります。4月号掲載申し込みは2月20日(火)17:00までに直接窓口へ。企画課広聴広報係

## 麻雀を楽しみませんか

時 毎週(月)～(出)9:40～15:00 場 逗子2丁目寺島宅 対 男性のみ 上手な人歓迎 定 若干名 費 1回1,400円(昼食・飲料・景品含) 問 逗子麻雀会 寺島TEL046-871-2114

## パステル水彩画を描いて楽しむ集い

絵と一緒に描いて楽しもう 講師 平和夫さん 時 第2(日)9:00～12:00 場 市民交流センター(年4回スケッチ有) 費 半年6,000円 問 逗子パレットクラブ 佐々木TEL046-872-0582

## ガルデさんのドイツ語会話

ドイツ語の初級会話を覚えよう! 時 2月2・16日の(金)と3月2・16日の(金)17:30～19:00 場 沼間コミセン 費 月2,500円 問 ドイツ語会話同好会 安田TEL090-8015-2230

## 日本語の教え方講習会 全3回

時 2月4日(日)～24日(出) 場 かながわ県民センター 対 留学生に日本語を教えるボランティアをしたい人 費 3,000円 問 NPO法人留学生と語り合う会 村瀬TEL046-873-3006

## 健康麻雀 中級 上級の人対象

麻雀で1日楽しく遊びましょう 時 2月4・11・18・25日の(日)、7・14・21・28日の(水)10:00～17:00 場 亀ヶ丘団地 費 1日600円茶菓子付 持 弁当 問 ニコニコ同好会 保坂TEL090-1666-3858

## 木彫りの楽しさをどうぞ一緒に

今は干支も彫っています \*無料体験有。 時 2月7・21日の(水)①10:00～12:00②13:00～15:00 場 高齢者センター 対 60歳以上の人 費 2,000円 問 木彫 梢会 松井TEL046-871-7272

## 卒業 入学式は着物で参加 着付教室

全3回で普段着、名古屋帯のお太鼓結びを自装 時 2月9・23日、3月2日の(金)10:00～11:50 場 市民交流センター 持 着物一式 費 2,500円 問 和らく会 本田TEL090-1414-4680

## なぎさマンドリン第2回定期演奏会

曲目 白いプランコ 少年時代 海の見える街他 時 2月10日(出)14:00 場 なぎさホール 費 無料 問 なぎさマンドリンアンサンブル 新井TEL046-872-3453

## 第3回逗子復興男女決定戦

津波から逃げる想定で山を駆け上がり福男福女を決めます 時 2月11日(日)10:00 場 法性寺 申 MAIL busbanred@gmail.com 問 逗子災害ボラバスターズ 勝呂TEL090-3042-8508

## 1500語で話せる英会話

映画(DVD)を楽しみながら英会話が身につく見学可 時 2月7・14・28日の(水)13:00～14:00 場 沼間コミセン 費 1回860円 問 1500語で話せる英会話 清水TEL090-1402-5600

## 講演会 子どもの貧困対策について

神奈川県による子どもの貧困対策の取り組みについて 講師 吉田信雄さん(県子ども支援課) 時 2月18日(日)14:00～16:00 場 市民交流センター 申 文殊の会 尾崎TEL046-873-4144

## 逗子初開催 ワールドピースゲーム

「小学4年生の世界平和」ジョンハンター開発のゲーム 時 3月26日(月)～30日(金)9:30～12:30 対 小学校4～6年生 問 っか 小川TEL090-8255-9080 MAIL zushi.worldpeacegame@gmail.com

## 赤十字講習会

## けがや急病に慌てない正しい知識と対処法

### ① 幼児安全法短期講習

子どもの事故の予防法、看病の仕方、けがの手当てや心肺蘇生など 時 3月11日(日)9:00～12:15

### ② 救急法基礎講習

心肺蘇生、AEDの使用法、気道異物除去などの救命処置の知識と技術。検定に合格すると、赤十字が認定する資格が取得できます。

時 3月11日(日)13:00～17:30 費 1,500円 共通

場 市役所5階会議室 対 市内在住・在勤・在学の15歳以上の人 定 先着各20人 持 消せる筆記用具、赤色ペン、運動のできる服装と履き物 申 2月1日(休)～28日(休)に、電話で、または直接日赤逗子市地区(社会福祉課)へ \*託児希望者(①先着5人、3か月～未就学児②なし)は、申込時に伝えてください。 \*①②同時受講可。 問 社会福祉課



### 救急法救急員養成講習

事故の予防法、けがや骨折などの応急手当、急病の対処、人の搬送や救護訓練、災害の備えなどを学びます。検定に合格すると、赤十字が認定する資格が取得できます。

時 3月17日(土)・18日(日)の9:00～18:00 場 市民交流センター 対 救急法基礎講習修了者 定 先着20人 持 筆記用具 費 2,700円、高校生以下2,000円 申 2月5日(月)～3月12日(月)に、水上安全法普及会のホームページから \*救急法基礎講習とは別に申し込みが必要です。 問 NPO法人水上安全法普及会TEL046-895-2909



# ZOOM UP 新着便

時日時 場場所 対 対象 定 定員 持 持ち物 費 費用 申 申し込み方法、申し込み先 問 問い合わせ先 TEL 電話 FAX ファクス MAIL Eメール URL ホームページアドレス Z 社会参加・市民活動ポイントシステム対象 \*費用の表示のないものは全て無料。

## 募集

## 平成30年4月～平成32年2月 豊かな余暇と収穫を 市民農園利用者募集

### 問 経済観光課

桜山、沼間、久木など計138区画を募集します。農園の位置は市ホームページまたは経済観光課窓口で確認できます。1区画15㎡。

対 市に住民登録をしている人。 \*1世帯につき1区画限り。現在農園を利用していない人、生ごみ処理容器などで作った自家製有機肥料を利用する人優先。多数時、2月28日(水)市役所5階会議室にて公開抽選。

費 1年目9,000円 2年目8,250円 \*1か月あたり750円の金額です。

申 2月1日(休)～15日(休)に、申請書(経済観光課で用意。市ホームページからも入手可)に記入し経済観光課へ



武田拓郎さん(新宿)

ダイコンやニンジン、ハクサイなど2年間で15種類以上の野菜を育てました。栽培は、土質や天候に左右されることもありますが、大事に育てた野菜を使った料理が食卓に並び、家族がおいしいと食べているのを見ると嬉しくなります。



## イベント

## 3kgのみそを持って帰ろう 大豆、塩と麴だけで仕込む 100人で行くみそづくり

### 問 市民交流センター

昨年盛況だった100人でみそづくり。今年も、参加者全員で100kgの大豆からみそをつくります。原材料は、幻の大豆といわれる津久井在来大豆と塩、麴だけ。みそが出来上がるのは半年後です。自宅に持って帰って、完成するまで大事に育ててください。

時 2月24日(出)12:00～16:00 場 市民交流センター 定 先着100人 費 3,000円 申 2月1日(休)～14日(休)に、住所・氏名・参加人数を記載し、電話・ファクス・Eメールで、または直接市民交流センターへ FAX 046-872-3003 MAIL ac-center@zushi-psc.org



ふだん食べているみそ。自分で作ると格別の味

## お知らせ

## 戦没者等の遺族の皆さんへ 第10回特別弔慰金の請求 期限は4月2日(月)です

### 問 社会福祉課

請求期限を過ぎると、第10回特別弔慰金を受ける権利がなくなります。第8回または第9回に支給を受けている人で、請求がまだの人には、案内を送付しています。これまでに支給を受けていない人でも、支給対象になると思われる人は、問い合わせてください。

支給対象 戦没者等の死亡当時の遺族で、平成27年4月1日時点、公務扶助料などの年金給付の受給権を有する人がおらず、支給先順位

- 1.平成27年4月1日までに戦傷病者戦没者遺族等援護法による弔慰金の受給権を取得した人
- 2.戦没者等の子
- 3.戦没者等の父母・孫・祖父母・兄弟姉妹(生計関係の有無、改姓婚等により順位が異なる)
- 4.戦没者等の甥・姪で、1年以上生計関係があった人



講座

自分らしく生き生きと過ごす  
逗子で元気はつらつ  
普通の暮らしの幸せとは

問 NPO法人ずし楽習塾推進の会

逗子で紡ぎだすお互いさま物語

講師 龍村 敦子さん  
(社会福祉協議会地域コーディネーター)



講師 龍村敦子さん

自分で決めるふだんのくらしのしあわせ

講師 岸川 学さん  
(県立保健福祉大学助教)



講師 岸川学さん

時 2月27日(火)13:00~15:30  
場 市民交流センター 対 市内在住・在勤者 定 60人 申 2月1日(木)~20日(火)に、講座名・住所・氏名(フリガナ)・電話番号を記載し、はがき・ファクス・Eメールで(電話申し込み不可)NPO法人ずし楽習塾推進の会、または直接市民交流センター受付へ。ホームページからも申込み可 〒249-0006 逗子市逗子4-2-11 NPO法人ずし楽習塾推進の会 TEL FAX 046-871-7007 MAIL z-gakushujuku@bz04.plala.or.jp URL http://zushigakushu.jp/

講座

ずし楽習塾講座受講生募集  
世界を旅して出会って歌って  
いつでも今が人生の始まり

問 NPO法人ずし楽習塾推進の会

講師に学ぶ、豊かな生き方は。  
時 2月17日(土)12:30~15:00 場 市民交流センター 定 60人 費 500円 申 2月1日(木)~10日(土)に、講座名・住所・氏名(フリガナ)・電話番号を記載し、はがき・ファクス・Eメール(電話申し込み不可)でNPO法人ずし楽習塾推進の会、または直接市民交流センターへ。ホームページからも申込み可 〒249-0006 逗子市逗子4-2-11 NPO法人ずし楽習塾推進の会 TEL FAX 046-871-7007 MAIL z-gakushujuku@bz04.plala.or.jp URL http://zushigakushu.jp/



講師 横井久美子さん  
行動するシンガーソングライター  
ギター片手に、ベトナムの枯葉剤被害児や、ネパールの山奥の子どもたちに音楽の楽しさを教えるなど、国内外で活躍中

募集

子育て中の視点を活かす  
子育て情報紙・ポータルサイト  
ボランティアスタッフ募集

問 子育て支援課

逗子で子育てするママ・パパを応援!市と社会福祉協議会で発行・運営する子育て情報紙「陽だまり」と子育てポータルサイト「えがお」は、ママ達の協力によって作られています。薄謝あり。

陽だまり編集スタッフ

・月1~2回の編集会議に参加 ・自宅でメールや原稿チェック ・企画案出し、取材、編集など

えがおレポーター

・年4回程度の会議に参加 ・年5~6回の取材と原稿作成  
任期 4月~平成31年3月

対 市内在住のパソコンやスマートフォンが使える子育て中の人 \*子ども連れの参加可。申 3月9日(金)までに①希望する活動②住所③氏名④電話番号⑤子どもの年齢⑥Eメールアドレス⑦応募のきっかけをEメールで子育て支援課へ。追って面接日を連絡します。

MAIL kosodate@city.zushi.lg.jp



陽だまり編集スタッフのみなさん

子育て中同士、一緒に楽しく活動してみませんか。



イベント

初開催 親子バードウォッチング  
池子の森自然公園の野鳥に会いに行こう  
親子で学ぶ野鳥の魅力と自然の大切さ

問 緑政課

時 2月24日(土)8:00~10:30 管理事務所前 集合 \*荒天中止。対 小学校3~6年生 \*要保護者同伴。定 30人 \*多数抽選。\*市内在住者優先。持 双眼鏡(あれば)\*歩きやすい靴と服装で。申 2月1日(木)~15日(土)に、参加者全員の氏名・住所・電話番号・年齢を記載し、ファクス・Eメールで、または直接緑政課へ(電話申し込み不可) MAIL ryokusei@city.zushi.lg.jp

約70年間、ほとんど人の手が入らなかった池子の森は、多様な動植物の宝庫です。電柱や看板などが無いので、視野を遮られず、バードウォッチングに最適です。



こんな野鳥に出会えるかも



カワラヒワ  
全長 15cm。冬季は数十羽の群れを形成し、電線に並んでとまることが多い。



ジョウビタキ  
全長 14cm。「ヒッ、ヒッ、カタカタ」と鳴きながら、何回もおじぎのような行動をします。



ベニマシコ  
全長 15cm。オスは赤い羽毛が特徴。植物の実や種子を食べます。



クイナ  
全長 29cm。ずんぐりとした体形の水鳥です。半夜行性で日中はやぶに潜んでいます。

広報ずしでは誌面に掲載する  
広告(有料)を募集しています。  
詳しくは企画課広聴広報係へ  
お問い合わせください。

20年後の未来を見据えて

# 快適な暮らしを支えるまち

市では、自然や歴史の中で培われてきた良好な景観や街並みを守り、育みながら、人口維持や価値多様化社会に対応した住環境を形成するため、住環境形成計画の策定を進めています。 [まちづくり景観課](#)

## 住環境の現状と課題

- 人口減少が予想され、人口維持のための対策が必要
- 20～30代の人口が少なく、若年層の流出抑制や、結婚・就職を機にした生産年齢層の流入増加が課題
- ライフステージに応じた住替えの支援が必要
- 民営借家が少なく、若年世帯の流入や高齢者の住替えに向け賃貸も含め多様な住宅供給が必要
- 戸建てを中心とした街並みとなっているため、それらと融合した歴史的な景観の保持が重要

## 多様化する住宅ニーズ

通勤や生活の利便性が高い  
場所がいいな



戸建ては維持管理が大変  
だから共同住宅がいいな



広い庭がある戸建てに住みたいな



買い物や病院に行くのに便利  
なところがいいわ



## ライフスタイルに応じた住居が必要

市内の地域性を踏まえ、商業ゾーン、近郊ゾーン、郊外ゾーンなどに分類し、それぞれに適した住環境を形成します。

結婚、子育て、老後などライフスタイルに応じた住まい方が選べ、いつまでも住み続けられるまちを目指します。

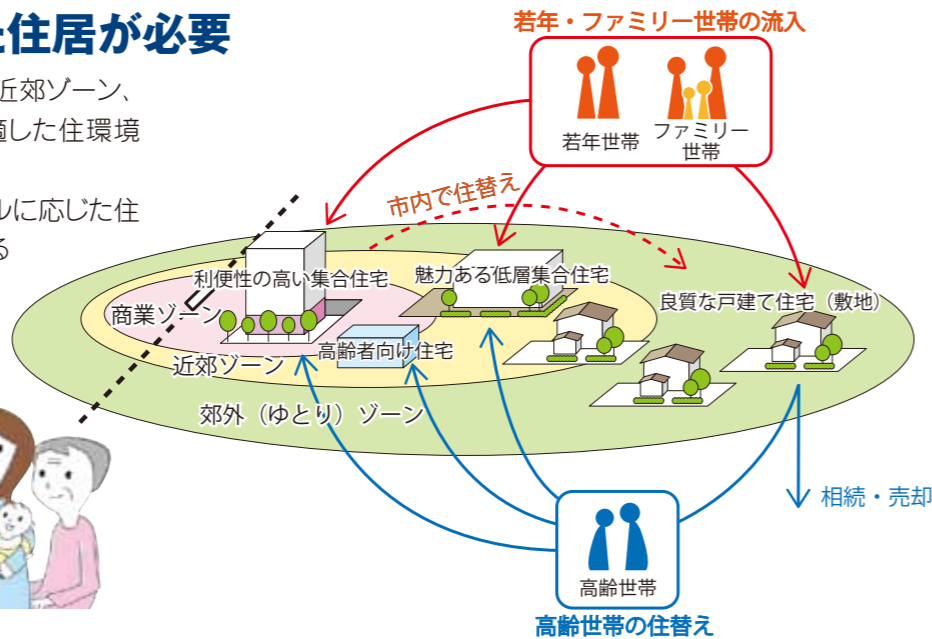

## まちづくりワークショップ これからの住環境を考える

多様化するライフスタイル。みんなが快適に住み続ける住環境を一緒に考えましょう。

時 3月3日(土)9:30～12:00 場 市役所5階会議室 \*予約不要。  
\*手話通訳希望者は2月23日(金)までに申し込んでください。

### 市の職員が説明します

詳細は市ホームページ「お出かけ円卓フォーラム」を確認してください。



# 逗子文化プラザホール 情報

〒249-0006 逗子市逗子4-2-10  
TEL 046-870-6622 FAX 046-870-6612  
URL <http://www.bunka-plazahall.com/>

観る・聴く・学ぶ 日本の伝統芸能 日本伝統芸能に触れてみよう

## 2/24(土) 逗子和奏楽会 お囃子コンサート 聴く能狂言

笛、小鼓、大鼓、太鼓で編成される囃子方。能は、囃子方の音色やリズムと掛け声の組み合わせで、その物語の世界が表現されます。観る能とは違う、聴く能をお楽しみください。



©囃子方合奏団稽古風景(太鼓)

一般応募で集まった24人から成る囃子方合奏団「働」の演奏も注目です。10月から稽古を重ねてきた成果を披露します。  
時 開場12:30 開演13:00  
場 なぎさホール 料金 中学生以上1,500円 小学生以下500円 全席指定\*0才からチケットが必要です。 [ホ](#) [ス](#) [島](#)

## 2/25(日) 逗子子ども能2017発表会

逗子の小・中学生が伝統芸能に挑戦。稽古の成果を能舞台で披露します。



©逗子子ども能2017発表会

仕舞 合浦、経正キリ、鞍馬天狗 他  
素謡 土蜘蛛、経正 他  
出演 逗子子ども能2017参加者 友情出演 川崎子ども能参加者  
時 開場10:15 開演10:30 場 なぎさホール 定500人  
料金 無料 全席自由

## 能楽事前講座

### 2/14(水) 一段目 能 雷電の魅力

作品の内容や謡の言葉の意味を分かりやすく解説します。  
講師 表きよし



表きよし

### 2/19(月) 二段目 能狂言公演直前仕上げ

作品をより深く、楽しんで鑑賞していただくために大切なことを話します。  
講師 笠井賢一(能楽プロデューサー) 柴田稔(観世流シテ方能楽師)  
共通 時 開場10:15 開演10:30  
場 さざなみホール 定50人 費 各回1,500円 全席自由 \*未就学児は入場できません。 [ホ](#)



笠井賢一 柴田稔

## 2/25(日) 能狂言公演

柴田稔さんのメッセージ

能は雷電、狂言は雷を上演します。雷電は学問の神様で有名な菅原道真の怨霊が厳粛な姿で登場します。雷は雲を踏みはずして地上に落下するマヌケなかみなりが笑いを誘います。二つの違ったかみなりをお楽しみください。



出演 仕舞 観世鏡之丞 狂言 野村万蔵 能 柴田稔

時 開場14:30 開演15:00 場 なぎさホール 料金 一般3,500円 小・中学生1,000円 全席指定 \*未就学児は入場できません。 [ホ](#) [ス](#) [島](#)

## 3/11(日) 読響アンサンブル 木管五重奏の響き

読売日本交響楽団の首席奏者による最高峰のコンサート。美しく奥深い音色が響く至極のひととき。



写真：読売日本交響楽団

出演 倉田優(フルート)、辻功(オーボエ)、金子平(クラリネット)、吉田将(ファゴット)、日橋辰朗(ホルン)  
時 開場13:30 開演14:00 場 なぎさホール 料金 一般3,500円 高校生以下2,000円 全席指定 \*未就学児は入場できません。 [ホ](#) [ス](#) [島](#)

## 3/17(土) 若手演奏家シリーズ #6 声の芸術 声楽×ヴァイオリン×ピアノ

柔らかで時に力強い2人の歌声に、ヴァイオリン、ピアノを加えた華やかな音の世界。次代を担う若き音楽家たちの演奏です。



杉田彩織 吉田安梨沙

出演 杉田彩織(ソプラノ)、吉田安梨沙(メソソプラノ)、中村風子(ヴァイオリン)、松岡すみれ(ピアノ)

時 開場13:30 開演14:00  
場 なぎさホール 料金 1,000円 全席自由 \*未就学児は入場できません。 [ホ](#)



中村風子 松岡すみれ ©smilestylestudio

[有](#) 有料託児サービスあり。公演2週間前までに文化プラザホールへ申し込んでください。しおかぜカードの満点カード1枚につきチケット購入500円分として使うことができます。

## チケット販売所

各公演チケット販売所は、記号で表示しています。

- [ホ](#) 文化プラザホール TEL 046-870-6622 オンラインチケットシステム URL <http://www.bunka-plazahall.com/ticket>
- [ス](#) スズキヤ逗子駅前店サービスカウンター TEL 046-871-3315
- [島](#) 島森書店鎌倉本店 TEL 0467-22-0266
- [島](#) 鎌倉芸術館1Fインフォメーション(9:00～19:00・窓口販売のみ) \*発売日は10:00～。

\*取得した個人情報の利用は、適正なサービス実施のために、個人情報保護方針に準じて必要な範囲内で行います。また、管理責任者を置き、適切な管理を行います。

# パパとママの子育てを応援

## KIDS通信



子育てポータルサイトえがおもチェックしてね

URL <http://www.city.zushi.kanagawa.jp/egao/>



えがおアルバム

一樹くん(2歳)

写真を募集中。詳細は企画課広聴広報係まで。



### 親子でアニメ体験「コドモーション」 みんなが描いた絵が動くよ

参加者が描いた猫の塗り絵をその場でアニメ化して動かします。動画の原点となったシンプルなおもちゃ作りも体験できます。講師 戸塚太郎さん(首都圏で子どもの絵を映像・デザイン化するワークショップを企画運営)  
時3月10日(土) ①10:00~11:00②11:30~12:30③13:30~14:30④15:00~16:00 場市民交流センター 対小学生以下の子どもとその保護者 定各先着15組 費300円  
申2月1日(木)9:00以降、電話・ファクス・Eメールで、または直接市民交流センターへ FAX046-872-3003 MAIL ac-center@zushi-psc.org



現役の美大生がお手伝い

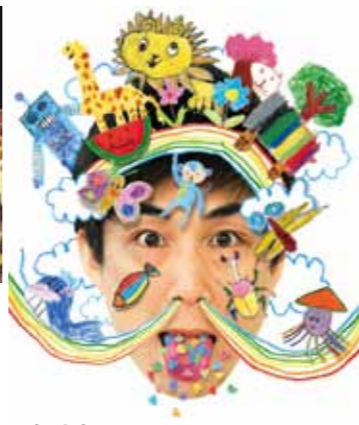

戸塚太郎さん

## お役立ち! すこやか子育て

感染症にかかっている(最近かかった)人は次回の健診・教室を案内するので相談してください。

健康診査 受け付け13:00~14:00

対象	日程	持ち物
4か月児 平成29年10月生まれ	2月13日(火)	母子健康手帳、赤ちゃん手帳の問診票(2枚)、バスタオル
お誕生日前 平成29年3月生まれ	2月9日(金)	母子健康手帳、赤ちゃん手帳の問診票、バスタオル
1歳6か月児 平成28年8月生まれ	2月20日(火)	母子健康手帳、赤ちゃん手帳の問診票(2枚)、バスタオル、子ども用歯ブラシ
3歳児 平成26年11月生まれ	2月16日(金)	母子健康手帳、赤ちゃん手帳の問診票、バスタオル、子ども用歯ブラシ、早朝尿、視力と聴力の調査票、問診票② *尿容器・調査票・問診票②は健診の2週間程前に郵送します。

\*4か月児健診時にブックスタートを行います。ブックスタートの問い合わせは図書館へ。

場保健センター 問子育て支援課子育て支援係

### ハローベビークラス 母親両親教室

受け付け13:00~13:15 \*予約不要。

持筆記用具、母子健康手帳、母子保健テキスト(あれば)

日程	内容
2月5日(月)	ようこそ、赤ちゃん 逗子にママパパ仲間をつくろう 講師 保健師
2月15日(休)	妊娠って? お産って? やってみよう、妊婦体操 講師 助産師
2月27日(火)	赤ちゃん和妈妈・パパの食事 試食あり 講師 管理栄養士 費100円

\*2月15日(休)は動きやすい服装で。



## イベント

### 図書館のおはなし会

土曜日おはなし会 時2月3日(土)14:00~14:30 対おはなしのすきな子ども  
おひざにだっこのおはなし会 時2月15日(休)10:30~11:00 対2~3歳児とその保護者  
わんぱくおはなし会 時2月15日(休)15:30~16:00 対おはなしのすきな子ども  
共通 場図書館1階おはなしコーナー \*予約不要。問図書館

### おはなし講座わらべうたであそぼう

講師 逗子読み聞かせの会 時2月8日(木)10:00~11:00 場沼間コミセン \*予約不要。対0~1歳児とその保護者  
問図書館

### 子育て支援センター 親子で楽しむ落語会

聞いて笑って、ホッと一息つきに來ませんか。出演 三遊亭わん丈 時2月8日(木)11:00~12:00 \*予約不要。場問子育て支援センター



三遊亭わん丈さん

### プレイパーク講演会

#### 10年後のために今大切なこと

親子で外遊びをしている赤ちゃんから学生の子を持つ親たちが、体験と実感を伝え合いながら、親子で遊ぶ大切さを考えます。講師 潮村由紀子さん(NPO法人ずしあそび発信基地) 時2月15日(木)10:00~12:00(受け付け9:30) 場体験学習施設 申2月12日(月)までに電話で、または直接子育て支援課青少年育成係へ \*託児希望者(先着8人)は2月5日(月)までに申し込んでください。\*子ども同席可。



潮村由紀子さん



プレイパークの様子

### 保育士による ミニ講演会

保育園での一日の過ごし方や先輩ママの話が聞けます。時2月22日(木)15:15

~16:15 \*予約不要。場問子育て支援センター

### ちいさいお話し会 ハナマル

人形を使ったお話し会と自由遊び。子育てのヒントが聞ける時間も用意。時2月23日(金)10:00~11:45 \*予約不要。対未就園児とその保護者 場問体験学習施設

### 乳幼児の予防接種について知る講演会

講師 三好邦雄さん(すこやか子どもクリニック医師) 時①2月23日(金)10:45~11:30(受け付け10:30~10:45)②3月12日(月)14:45~15:30(受け付け14:30~14:45) \*①②とも同内容。場①子育て支援センター②市役所5階第3会議室 定①先着20人②先着30人 申問①2月22日(木)②3月9日(金)までに、電話で子育て支援課へ \*②は託児(先着5人、要予約)あり。

### 親子スマイルミュージックday

フィギアスケートで使われるクラシック音楽のピアノ演奏や、管楽器の合奏など。親子で楽しめます。時2月25日(日)13:00~14:30 \*予約不要。場問体験学習施設

### スマイル講座 ちびっこ運動塾

運動に対する苦手意識を克服するコツとは。講師 川島一成さん 時3月10日(土)9:30~11:00 対小学校1~3年生 定15人 持上履き、タオル、飲み物、スポーツウエア、縄跳び 場申問2月3日(日)10:00以降、体験学習施設へ

## 2月の安心して遊べる/ 乳幼児と保護者のスペース

イベントなどの詳細は子育てポータルサイト、子育てわくわくメールマガジンに記載しています。

逗子ほっとスペース 時(火)金、第2・4(土)9:30~12:00  
問逗子小学校ふれあいスクール TEL046-873-4040

久木ほっとスペース 時(月)木10:00~12:00  
\*12日(月)は休み。  
問久木小学校ふれあいスクール TEL046-873-9090

小坪ほっとスペース 時(月)水(金)10:00~15:00  
\*12日(月)は休み。  
問小坪親子遊びの場 TEL0467-25-1198

沼間ほっとスペース 時(月)水(木)10:00~15:00  
\*12日(月)は休み。  
問沼間親子の遊びの場 TEL046-872-6084

池子ほっとスペース  
プレイルーム 時(月)水~(日)10:00~17:00  
\*金(14:00)、日(12:00)まで。\*11日(日)、12日(月)は休み。  
乳幼児プレイルーム(ママ・パパの部屋) 時(月)水10:00~14:00  
\*12日(月)は休み。  
問池子ほっとスペース TEL046-873-8582

子育て支援センター  
時(月)~(土)9:00~17:00(子育てひろば利用は10:00~15:00)  
\*12日(月)、19日(月)午後は休み。  
問子育て支援センター TEL046-871-5001

沼間・小坪親子遊びの場の巡回相談  
沼間(金)10:00~15:00  
小坪(火)10:00~15:00  
問子育て支援センター TEL046-871-5001

平成30年  
4月から

緊急財政対策による

# 休館日・閉館時間の変更

緊急財政対策による公共施設の休館日・閉館時間の変更をお知らせします。  
予約などの方法は、各施設のホームページで確認するか、問い合わせてください。

## 施設の休止

郷土資料館

池子デイサービスセンター

\*平成31年度以降については検討中。



郷土資料館

## 休館日・閉館時間の変更

図書館

休館日 第1・2・3(火) → **毎週(火)**

閉館時間 平日20:00 → **全日18:00**

\*沼間・小坪分室は、変更ありません。

4月からJR逗子駅・東逗子駅、京急新逗子駅のブックポストは利用できません。図書館、各分室のブックポストを利用してください。



市民交流センター

閉館時間 21:00 → **(月)～(土)21:00**  
**(日)18:00**

市民交流センター温水プール

閉館時間 21:00 → **20:30**

小坪コミセン・沼間コミセン

閉館時間 21:00 → **(木)(金)以外17:00**  
**(木)(金)21:00 \*利用状況により短縮。**

体験学習施設

閉館時間 20:00 → **平日19:00**  
**(土)(日)(休)17:00**

福社会館

休館日 休日のみ → **毎週(日)と休日**

高齢者センター

休館日 毎週(日)と休日 → **毎週(土)(日)と休日**

逗子アリーナ

休館日 最終(月) → **毎週(月) \*休日は開館。**

池子の森自然公園

野球場(大)(小)、400mトラック、テニスコート

休館日 最終(月) → **毎週(月) \*休日は開館。**

第一運動公園

野球場、テニスコート、弓道場

休館日 最終(月) → **毎週(月) \*休日は開館。**

第一運動公園プール・小坪飯島公園プール

開設期間 7月1日～9月15日 → **7月中旬～9月2日**

## 誰でも利用できます 地域活動センター

市内にある15か所の自治会館は、地域活動センターに指定されており、誰でも利用することができます。住民でなくても、自治会に加入していなくても大丈夫。スポーツに、文化活動に、打ち合わせなどに活用しませんか。

問 市民協働課



宝くじの助成金で卓球台を設置したハイランド自治会館

各センターの場所は [こちら](#)



## 平成30年度から助成が縮小 申し込みはお早めに

### バクテリアdeキエーロなど

家庭用生ごみ処理容器等購入費助成金制度は、平成30年度は休止します。本年度分の申請期限は3月末日ですが、逗子市商工会での購入は、3月20日(火)までに申し込んでください。

問 資源循環課

### ネットボックスなど

ごみ散乱防止ネットボックス等購入費助成金交付制度は、平成30年度は新規申し込み分のみ受け付けます。平成30年3月未までに購入した分は、買い替えの場合も助成の対象です。早めに申請してください。

問 環境クリーンセンター

### 特定不妊治療費助成制度

平成30年4月1日以降に治療が終了したものについて、助成金の上限額を5万円から引き下げる予定です。3月未までに終了した治療は5万円のままです。

問 子育て支援課