物件 No.17（逗子） 一戸建て 賃貸物件
京急逗子・葉山駅から徒歩4分、駅までフラット、駐車場付き
静かで落ち着いた環境、木造2階建て 6LDK、日当たり良好

※別添詳細写真あり

【物件所在地】逗子市逗子（用途地域：第一種低層住居専用地域）
【家賃】賃貸　15 万円／月（敷金：２カ月分、更新料１カ月分）
【物件概要】木造２階建て６DK、建築時期 1972 年頃、駐車場あり
土地：約 165 ㎡　建物：１階 約 78 ㎡、２階 約 27 ㎡
用途：住宅　期間：なし　対象者：個人
物件の補修：事前に合意を得た上で許可
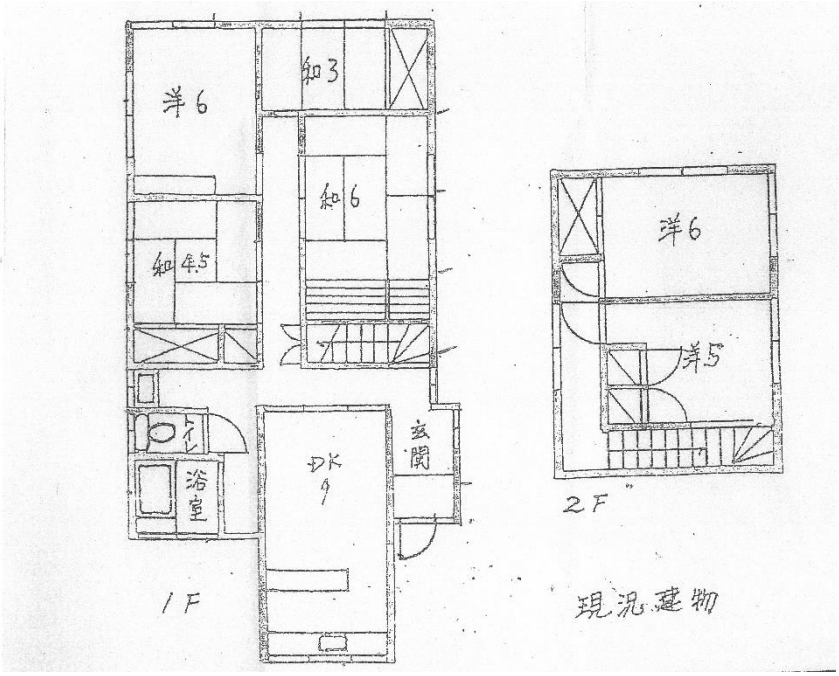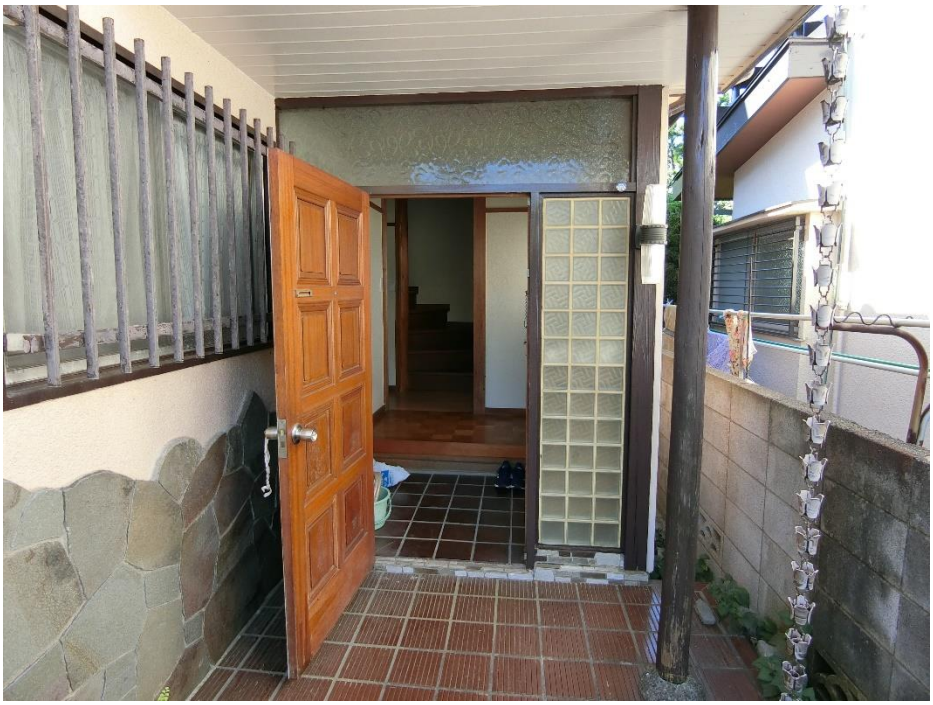
【補修の要否】補修は不要
【間取り】